

令和5年4月9日執行予定 新潟県議会議員一般選挙

不在者投票制度について

☎ 選挙管理委員会 ☎ 792・9207

■郵便等による不在者投票制度

身体に重度の障害等がある選挙人が、自宅などで郵便等にて投票できる制度です。

【対象者】

障害等の区分	障害等の程度
身体障害者手帳	両下肢、体幹、移動機能の障害の程度が1級または2級と記載されている人
	心臓、じん臓、呼吸器、ぼうこう、直腸、小腸の障害の程度が1級または3級と記載されている人
	免疫、肝臓の障害の程度が1級から3級と記載されている人
戦傷病者手帳	両下肢、体幹の障害の程度が特別項症から第2項症と記載されている人
	心臓、じん臓、呼吸器、ぼうこう、直腸、小腸、肝臓の障害の程度が特別項症から第3項症と記載されている人
介護保険の被保険者証	要介護状態区分が要介護5と記載されている人

【手続方法】

あらかじめ『郵便等投票証明書』の交付を受ける必要があります。お早めに市選挙管理委員会へ電話等で事前連絡のうえ、交付申請をしてください。

【注意事項】

上記に該当する人であっても、自書できない人はこの制度を利用できません。ただし、上肢または視覚の障害が1級（個別等級）の人、戦傷病者手帳で上肢または視覚の障害が特別項症から第2項症の人は、代理記載制度を利用することができます。

■特例郵便等による不在者投票制度

新型コロナウイルス感染症により宿泊・自宅療養等をしている人で、一定の要件に該当する人が自宅等の療養先で特例郵便等にて投票できる制度です。

【対象者】

投票用紙等を請求した時点で、法に基づく外出自粛要請を受けた期間や隔離・停留措置の期間が、4月1日(出)～4月9日(日)にかかる選挙人

【手続方法】

あらかじめ『特例郵便等投票請求書』を選挙管理委員会に提出する必要があります。様式は市ホームページから「特例郵便」で検索のうえ、ダウンロードするか、選挙管理委員会に郵送を依頼してください。

【注意事項】

- 新型コロナウイルス感染症の濃厚接触者は、特例郵便等投票の対象者ではありません。なお、選挙は特措法第45条に基づく不要不急の外出には該当しないため、期日前投票所や当日の投票所で投票をすることができます。
- 投票用紙の請求期限は、投票日の4日前（必着）です。くわしくは選挙管理委員会にお問い合わせください。

日 日時 期 期間 場 場所 内 内容 対 対象
資 資格 講 演題・講師 演 出演 相 相談員
持 持ち物 ¥ 費用 定 定員 ☑ 締め切り
H ホームページ 他 その他 申 申し込み
問 問い合わせ 担 担当課



狂犬病予防注射（集合注射）

狂犬病予防注射を市内各所にて行います。飼い主宛に案内をお送りしていますので、届いていない場合は、生活環境課までご連絡ください。

☎ 生活環境課 ☎ 792・9766

■4月10日(月)

小出		
市役所本庁舎	小出島 910	8:45 ~ 9:10
佐梨集落開発センター	佐梨 746-1	9:25 ~ 9:50
小出第3体育館	干溝 1441-3	10:10 ~ 10:25
伊米ケ崎公民館	虫野 59	10:45 ~ 11:05
青島農村婦人の家	青島 472-5	11:25 ~ 11:40

広神		
JA 北魚沼葦神プラザ店前 (旧葦神支店)	一日市 320	13:00 ~ 13:30

湯之谷		
東湯之谷体育館前	下折立 33-1	13:50 ~ 14:00
湯之谷会館(旧湯之谷庁舎)	大沢 213-1	14:15 ~ 14:35

■4月12日(水)

堀之内		
旧堀之内企業庁舎	根小屋 2276	8:50 ~ 9:10
旧原小学校	明神 17-1	9:30 ~ 9:45
山之手町集会所	堀之内 2911-34	10:00 ~ 10:25
堀之内公民館	堀之内 130	10:40 ~ 11:05

広神		
広神除雪センター	山口 275-2	11:25 ~ 11:40
広神公民館	今泉 1488-1	13:10 ~ 13:40

小出		
小出第2体育館	小出島 1209-35	14:00 ~ 14:30

■4月14日(金)

入広瀬		
雪国会館	大白川 389	9:20 ~ 9:25
入広瀬会館	穴沢 215-1	9:45 ~ 10:00

守門		
上条体育館	西名 541	10:20 ~ 10:35
北部庁舎	須原 520	10:55 ~ 11:15

広神		
広神農村環境改善センター	田中 100-1	11:30 ~ 11:45
小平尾研修集会センター	小平尾 293	13:10 ~ 13:25

小出		
小出郷福祉センターピロティ	井口新田 267	13:45 ~ 14:20

■5月13日(土)

小出		
市役所本庁舎	小出島 910	9:00 ~ 10:00

■5月14日(日)

小出		
市役所本庁舎	小出島 910	9:00 ~ 10:00

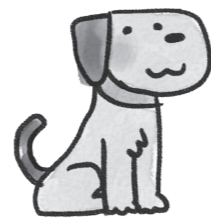

5月13日(土)・14日(日)の会場は、混雑が予想されます。4月の開催日、またはかかりつけの動物病院での接種をご検討ください。

春の火災予防運動

期4月1日(出)~7日(金)

春とはいえ、まだまだ寒い日が続きます。暖房機器等の消し忘れがないよう、また、取り扱いには十分注意しましょう。

☎ 消防本部予防課 ☎ 792・7168

■防災対策キャンペーンを開催します

期4月1日(出) 9時30分~12時

場原信小出東店 駐車場

- ☑ 住宅火災警報装置促進なんでも相談
 - ・消防音楽隊の演奏
 - ・消防車両の展示
 - ・ちびっこの消防車試乗、防火衣の試着

◆春の環境美化運動にご協力ください

期4月1日(出)~6月30日(金)
各自治会、団体等にて環境美化へのご協力をお願いします。

☎ 生活環境課 ☎ 792・9766

◎令和4年度春・秋の実績
実施団体：延べ219団体

貫木・穴沢線の「上条駅前」貫木一区間が、路線バスの運行が終了します。高倉・貫木方面へは、守門地域乗合タクシーをご利用ください。
他くわしくは、南越後観光バス(株)のホームページ等を確認してください。

☎ 南越後観光バス(株)小出営業所 ☎ 792・8114

☎ 生活環境課 ☎ 792・9766

◆3月31日(金)をもって「上条駅前」貫木一区間の路線バスは運行終了します

・参加者数：延べ8,867人
・回収量 約3トン
ご協力ありがとうございました。

◆見晴らしの湯こまみの入湯税を変更します

4月から70歳以上の人も入湯税を徴収します。
入湯税：日帰り入浴100円
☎ 792・9754

◆固定資産課税台帳の閲覧

土地・家屋の評価額等を閲覧できます。
期令和4年度分は4月3日(月)から
場本庁舎税務課、北部庁舎、入広瀬会館
☎ 792・9751

◆土地・家屋価格等縦覧帳簿の縦覧

土地・家屋の明細や、その他の土地や家屋の評価額等を縦覧できます。
期4月3日(月)~6月30日(金)
場本庁舎税務課、北部庁舎、入広瀬会館
☎ 792・9751



◆堀之内老人憩いの家を移転します

◎移転に伴う休館期間：4月17日(月)~5月8日(月)
◎開館日：5月9日(火)
◎移転先：堀之内商工会館内(堀之内320番地1)
☎ 介護福祉課 ☎ 792・9755

■4月 マイナンバーカード日曜窓口開設日

☎ 市民課 ☎ 792・1112

日	9日(日)・23日(日) 9時~12時
場	本庁舎市民課
内	マイナンバーカードの申請または交付 ・マイナンバーカード申請者の急増により、4月・5月は窓口の混雑が予想されます。混雑緩和のため、交付通知書(ハガキ)が届いた方からお早目の交付手続きにご協力お願いいたします。 ※交付通知書の発送は申請から1~2か月かかる見込みです。 ・マイナポイントの申込み期限は5月末です。 くわしくは「マイナポイント」で検索してください。
他	

・日曜日窓口は混雑が予想されます
都合がつく場合は、平日窓口(8時30分~17時15分)へお越しください。
・本人確認書類等の必要書類を忘れずにお持ちください



(有料広告)

交通災害共済は全市町村で行う助け合いの制度です

新潟県交通災害共済

只今、令和5年度の会員募集中です！
ご家族そろってご加入ください。
年会費：1人500円

☎ 生活環境課 ☎ 792・9766

※本紙掲載の有料広告は、魚沼市が保証・推奨するものではありません。

募集

魚沼市スポーツ推進審議会委員募集

会議は年2回程度、平日の夜に開催する予定です。
定若千名
資市内に住所を有する18歳以上の者
4月10日(月)
他くわしくは市ホームページ「魚沼市スポーツ推進審議会委員を募集します」をご確認ください。

申請生涯学習課

☎793・7480
FAX792・1261

花いっぱい運動の参加団体募集

緑と憩いの環境づくりのため、集落センター・公園等の公共施設、道路沿線など公共的な空間に花を植え育てる団体に苗を配布します。植栽場所は、花壇・プランターどちらも対象となります。
なお、土地所有者の許可が必要な場合がありますので、

会計年度任用職員を募集します

くわしい業務内容については、各担当課にお問い合わせください。

募集No.	職種	勤務地	勤務時間	休日等	報酬予定額(月額)	採用予定	資格・経験等
①	集落支援員	北部庁舎	9時～17時(週35時間)	原則土日祝日及び年末年始(12月29日～1月3日)	162,851円	若干名	・普通自動車運転免許(AT限定可) ・パソコン(エクセル・ワード)の基本操作ができる人
②	ガス施設管理員	水の郷工業団地ガス製造所	①～③の変則交代制(24時間の交代勤務、週34時間) ①8時15分～17時15分 ②8時30分～17時15分 ③17時～8時30分		201,806円	1名	・普通自動車運転免許(AT限定可) ・パソコン(エクセル・ワード)の基本操作ができる人 ・平日の日中の他、夜間、土・日・祝日、年末年始等に勤務可能な人

共通事項

【任用期間】5月1日(月)～令和6年3月31日(日)(更新の場合あり)
【社会保険等】社会保険・雇用保険加入
【選考方法】書類審査(一次)、面接選考(二次)
【申込方法】所定の申込書に履歴書等を添えて、各担当部署へ提出してください。申込書は各担当部署

にあるほか、市ホームページからダウンロードできます。

☑4月14日(金)

申し込み・問い合わせ

募集No.	担当部署	電話番号
①	北部事務所	797・2360
②	ガス水道局	792・1118

生涯学習

宮終二記念館短歌教室生募集

令和6年3月までの原則第2日曜日10時～12時(計9回)
※初回は5月14日(日)
場宮終二記念館
内初心者向け教室です。歌会形式、通信添削指導あり。(見学可)
対中学生以上
¥・大人:年会費3,000円
・中学生・高校生:無料
他くわしくは宮終二記念館までお問い合わせください。

☎794・3800

宮終二記念館友の会 会員募集

◎会の目的:宮終二記念館の活動支援と会員相互の交流
◎年会費:1,000円
◎会員特典
・宮終二記念館の入館料免除
・記念館日より等の提供
他申し込みは随時受け付けています。入会方法等、くわしくは宮終二記念館までお問い合わせください。

☎794・3800

おはなしがっぱい

図書館で絵本や紙芝居を楽しみましょう。
日4月1日(日)10時30分から
場小出郷図書館
内絵本「おんなじだあれ?」、大きな絵本「もぐらバス」、紙芝居「じいとてんぐのとにかえっこ」など
対幼児、小学生
申不要

☎792・0337

安全・安心

緊急告知ラジオの取り扱いについて

緊急告知ラジオは市からの貸与物品ですので、丁寧に取り扱いください。また、転居等の場合は本庁舎2階の防災安全課で手続きをお願いします。

市内転居

ラジオの設定変更が必要です。防災安全課までお持ちください。

◎市外転出・不要・死亡等ラジオを防災安全課に返却してください。

☎792・9214



☎792・9767
fukushi@city.nonuma.lg.jp
福祉支援課

子ども

病児・病後児保育のご案内

病気などで保育が難しいお子さんを一時的に保育する「病児・病後児保育」を行っています。
日月～金8時～18時
※祝日、年末年始を除く。
場市立小出病院
対市内に居住または保護者が市内に勤務する生後6か月から小学6年生までの児童
¥1日1,200円
◎利用登録について
利用を希望する人は事前に登録が必要です。前年度に登録している人も令和5年度に利用を希望する場合は再登録が必要です。登録用紙は、小出病院、子育て支援センター、各保育園等に用意してあるほか、小出病院のホームページからもダウンロードできます。

☎793・7398

4月 未就園児園開放のお知らせ



園子ども課 ☎792・9201
園児との交流や自由遊びの他に、保育士が個別に相談などをお受けします。
☑未就園児 ☑不要 ¥無料
※日程は変更になる場合があります。

事業名(園名)	開催日	時間	持ち物	問合せ
みんなあつまれげんきっこ(小出保育園)	20日(日)	9:00～12:00	-	792・3434
にこにこひろば(清心保育園)	20日(日)	9:30～11:00	着替え、水筒など	792・5144

制度・手続き

令和5年度学用品等費用の援助制度(小・中学生)

対世帯全員の市民税が非課税または課税免除とされている家庭、児童扶養手当を受給している家庭、その他経済的理由により援助が必要と認められる家庭
◎助成内容
・学用品費、通学用品費、スキー用具費(小学1・4年生、中学1年生)、修学旅行費(参加学年)、給食費、PTA会費等
☑4月28日(金)
申小・中学校、学校教育課、北部事務所または入広瀬分室に備え付けの申請書に必要書類を添付し、そのいずれかの窓口にて提出してください。
他毎年度申請が必要です。
※所得状況により助成が受けられない場合があります。

☎793・7452
学校教育課

ワード体験コース 受講生募集

日4月8日(土) 13時～15時50分
場魚沼サンティックスクール(南魚沼市) 内パソコン初心者を対象としたワープロソフト「ワード」の一日体験講座 対パソコンでの書類作成やパソコンに興味のある人 定20人
¥1,000円 4月7日(金)
申問魚沼サンティックスクール
☎025・772・4554

ワード基礎コース 受講生募集

期4月17日(月)～5月10日(水)の間の毎週月・水18時30分～21時20分
場魚沼サンティックスクール(南魚沼市) 内ビジネス文書の作成、編集機能を使った作業、グラフィック機能を使った視覚的効果のある文書作成 対ワードの基礎を短期間で学びたい人 定10人 ¥22,000円 4月3日(月) 申問魚沼サンティックスクール
☎025・772・4554

NHK「にっぽん縦断こころ旅～2023春の旅～」お手紙募集

俳優の火野正平さんが、皆さまから寄せられた「忘れられない場所、風景」にまつわるエピソードをもとに、自転車で旅をする番組です。皆さんからのお手紙を募集します。 5月29日(月)必着 他くわしくは番組ホームページをご覧ください。 NHK「にっぽん縦断こころ旅」 ☎03・5455・7742

①～③魚沼テクノスクール

甲ハローワーク小出
問魚沼テクノスクール
☎794・2410

①事務基本科1期 令和5年4月入校生募集

期4月26日(水)～7月25日(火) 9時30分～16時10分 場エム・エスオフィス(イオン小千谷店内特別研修室) 対パソコンの事務スキルとマナー・コミュニケーション力を習得し、就職を希望する人 定15人 ¥無料(テキスト代、受験料等自己負担) 4月4日(水)

②事務エキスパート科1期 令和5年5月入校生募集

期5月10日(水)～11月9日(水)の間の平日9時20分～15時50分 場スリーエスITトレーニングセンター(十日町市伊達) 対簿記およびパソコンの知識・技術を習得し、就職を希望する人 定18人 ¥無料(テキスト代、受験料等自己負担) 4月13日(木)

③介護員養成科1期 令和5年4月入校生募集

期4月27日(水)～6月26日(月)の間の平日9時～15時50分 場魚沼サンティックスクール 対介護に必要な知識・技術を習得し、福祉や介護分野への就職を希望する人 定12人 ¥無料(テキスト代等自己負担) 4月5日(水)

いけ花教室

第1回…日4月15日(土)※以降は月1～2回程度、土曜日に開催 場小出ボランティアセンター 内いけ花を楽しむ 調魚沼華道会 対いけ花に興味のある人 ¥2,000円(花材費含む) 対花ばさみ(お持ちの人)、筆記用具 他開催日時等くわしくはお問い合わせください。 申問穴沢 ☎792・4443

人権なんでも相談所

日4月16日(日)13時～16時(受付は15時まで) 場南魚沼市役所塩沢庁舎(南魚沼市塩沢1370-1) 内家庭内、親族間、近隣間のもめごと、悩みごとや差別問題等 対人権擁護委員 ¥相談は無料 他秘密は固く守られます。 申問新潟県方法務局南魚沼支局 ☎025・772・2164

①～③小出郷文化会館

問小出郷文化会館
☎792・8811

①2台のピアノを弾いてみよう参加者募集

期4月27日(水)～30日(土) 9時30分～21時 場小出郷文化会館 対ピアノを弾いている人 ¥1枠(60分)2,000円 申4月2日(日)9時より電話のみで受け付けます。(先着順となります)

②小出郷文化会館友の会 令和5年度会員募集

内会報(隔月)のお届けとともに、会館主催事業チケットの先行予約・購入、割引券入手が可能となります。 ¥年会費一人2,000円(期間は4月1日から翌年3月31日まで)

③サポーターズクラブ 令和5年度会員募集

文化会館事業の財政的支援を主な目的とし、魚沼市の文化振興や子どもたちの感性を磨く事業推進に協力しています。 内主催事業チケットの先行購入・「魚沼映画の専門店」上映作品を3名まで招待 ¥法人1口10,000円から、個人1口5,000円から

◆フィットネスプログラム参加者募集
この春から自分に合った健康プログラムを始めませんか。 対16歳以上で健康な人



担農林整備課
☎793・7740
4月15日(土)
申問魚沼交流ネットワーク
☎792・1336

◆うおめま森の学校「山仕事道具整備講習会」
日4月16日(日)9時～12時
場響きの森公園
内山仕事が始まる前に、ご自分のチェーンソーの目立てと整備を行います。
調長野工機職員
定10人 ¥800円
持チェーンソー、ヘルメット、使い古しの歯ブラシ、ウエス布等、日ごろ手入れに使用している工具
対4月15日(土)
申問魚沼交流ネットワーク
☎792・1336

4月支払いガス料金(3月検針分)
問 ガス水道局 ☎792・1118

区分	1か月の使用量	基本料金	単価(調整単位料金)
料金表A	0～25㎡	550円	172.89円
料金表B	25㎡超～250㎡	605円	170.69円
料金表C	250㎡超～	1,155円	168.49円

(※税込、消費税10%)
・使用量に応じて、A～Cの料金表で計算
・ガス料金=基本料金+使用量×単価
・調整単位料金:10月～12月のLNG平均価格を基に計算した単価
(例)20㎡:4,007円 30㎡:5,725円 40㎡:7,432円 50㎡:9,139円

定各プログラム25人
¥年会費6,000円、保険料1,000円、月会費1,000円
持飲み物、タオル、内履き
対定員になり次第(達しない場合は随時申込み可)
他くわしくはQRからご確認ください。
申問 エンジョイスポーツクラブ 魚沼
☎793・7166
担生涯学習課
☎793・7480

みんなのひろば
国、県など関係機関のほか、公共的・公益的な取り組みをしている市民の団体・グループの情報を掲載します。くわしい内容は各々の問い合わせ先にご確認ください。

「魚沼マジック・ラブ」マジック発表会

日4月9日(日)13時開演 場神湯温泉倶楽部 内会員によるマジック演技の発表 ¥無料 問魚沼マジック・ラブ事務局・大島 ☎090・2231・3657

「わくわく広場」参加者募集

みんなでカラダとココロをほぐしませんか。地域の誰もが参加できる集いの場です。 日4月11日(水)10時～11時30分 場堀之内社会福祉センター 内軽体操や脳トレ等 定20人 ¥無料 持内履き・飲み物・動きやすい服装 申問魚沼市社会福祉協議会堀之内支所 ☎794・4300

楽語い講座

日4月12日(水)18時～19時 場小出病院またはZoom配信 内キズの治し方 調鈴木善幸先生(小出病院) 定申込先着40人 4月6日(木) 対Zoom参加…kyouikucenter@uonuma-medical.jp(氏名を記載してください) 申問地域医療魚沼学校 ◎会場参加…☎792・1167 対793・7358(住所・氏名・日中連絡が取れる電話番号を記載してください)

堀之内体育館トレーニングルーム体験会

日4月8日(土)、5月13日(土)、6月3日(土)10時～11時 場堀之内体育館 内運動初心者向けにマシンの使い方を説明し、体験していただきます。 対運動初心者 定先着5人 ¥300円(施設使用料のみ) 申問堀之内体育館 ☎794・6074

堀之内体育館ダンスクラブ参加者募集

◎キッズクラス(17時～18時)… 対小学1年～小学3年生 ◎ジュニアクラス(18時～19時)… 対小学4年～6年生 ◎共通項目…日毎週火曜日 定各教室20人 調長島絵理さん(ラブダンスムーブメント) ¥月会費2,000円 持飲み物、タオル、内履き 対定員になり次第(達しない場合は随時申込み可) 申問堀之内体育館 ☎794・6074

県立奥只見レクリエーション都市公園モニター募集

◎募集人数…数名 ◎モニター期間…令和6年3月31日(日)まで ◎業務内容…①公園を利用した際の意見を年4回程度報告②公園の管理運営についての評価 ◎応募資格…県内在住の20歳以上 4月5日(月)17時まで 問魚沼地域振興局地域整備部道路課 ☎792・1305

小さい記念館「復刻版 浮世絵」展

期3月31日(金)～4月2日(日) 9時～17時30分 場小さい記念館(広神西小学校近く) 内喜多川歌麿、葛飾北斎などを展示します。 ¥無料 他「抹茶を立ててみる会」が再スタートします。指導料100円、お菓子と抹茶一服がサービスになります。 問小さい記念館・吉田 ☎799・2004

ごみ分別アプリ【エコうお】
ごみの収集日、分別、出し方等、ごみに関する情報をスマートフォンで簡単に確認できます。
Android
ios

4月1日～15日 行事カレンダー

※新型コロナウイルスの影響により変更となる場合があります。

1	土	おはなしがいっぱい (10:30/ 小出郷図書館)
2	日	魚沼市消防団春季防火広報パレード (8:00/ 魚沼市内全域) 臨時窓口 (8:30 ~ 17:15/ 本庁舎) 日曜なんでも相談会 (要予約) (8:30/ 市民相談センター)
3	月	緊急告知ラジオ試験放送 (12:30)
4	火	
5	水	
6	木	
7	金	
8	土	とんとんお話の部屋 (10:00/ 広神コミュニティセンター)
9	日	臨時窓口 (8:30 ~ 12:00/ 本庁舎)
10	月	
11	火	
12	水	
13	木	人権なんでも相談・行政相談 (13:00 ~ 16:00/ 広神コミュニティセンター) 受付 15:00 まで
14	金	
15	土	だっこでおはなし (10:30/ 広神図書館)

閩市民相談センター ☎792・8844

なんでも相談 (くらしのあらゆる相談)

	平日相談	日曜相談 (要予約)	夜間相談 (要予約)
日	月～金 (祝日除く) 8:30～17:15	4/2 (日) 8:30～12:00	月～金 (祝日除く) 17:30～20:00
☑	予約不要	3/31 (金)	当日 17:00
場	市民相談センター (本庁舎 1階)		
相	市民相談センター職員		

人権なんでも相談(家庭内・親族間・近隣もめごと、悩み、差別等)
行政相談(国、県、市町村の業務についての意見・苦情等)
出張相談同時開催

☎4月13日(木)13時～16時 (受付15時まで)
場 広神コミュニティセンター 相 人権擁護委員 (小島委員、福中委員)、行政相談委員 (森山委員)、市民相談センター職員 料 相談無料 他 秘密は固く守られます。

閩魚沼市社会福祉協議会 ☎792・8181

生活困りごと相談 (借金や収入の心配など)

日	場	他
月～金 (祝日除く) 8:30～17:15	小出ボランティアセンター	予約不要

メールでも相談の申し込みができます。
右記QRから、または「魚沼市社会福祉協議会 相談フォーム」で検索してください。



無料法律相談 (要予約)

☎4月11日(火)・25日(火) 13時30分～15時30分 場 小出ボランティアセンター 内 1人あたりの相談時間は約30分 ☑ 定員になり次第 相 新潟県弁護士会所属弁護士

女性のための「ぴあさほ」

※原則偶数月の第2水曜日 申し込みは不要です。

あなたのやりたいことや悩んでいること、話してみませんか。新たなつながりを一緒につくっていきましょう。
☎4月12日(水)13時30分～15時 場 小出ボランティアセンター 内 今回のテーマは「これからスタートしたいこと」です。 対女性ならどなたでも 料 無料

茶の間「ゆうあい」

誰でも参加できる交流の場です。

☎4月13日(木)9時30分～11時30分 場 小出ボランティアセンター 料 無料 閩 友愛ボランティアの会 (事務局: 魚沼市社会福祉協議会)

魚沼市公式ホームページを リニューアルしました

▼新ホームページのURLはこちら
<https://www.city.uonuma.lg.jp>



- ブックマークやリンクをされている場合は、新しいURLの登録をお願いします。
- リニューアルから数週間は、検索から市ホームページを閲覧する際、検索結果に新しいホームページが表示されない可能性があります。

虐待かもと思ったら189番 お近くの児童相談所につながります

こんなときにはすぐお電話ください。

あの子、もしかしたら虐待を受けているのかしら...

子育てが辛くてつい子どもにあたってしまふ...

近くに子育てで悩んでいる人がいる...

189
にお電話

お近くの児童相談所

専門家が対応いたします。

閩 子育て支援センター ☎792・6356

この広報紙はグリーン購入法に適合する再生紙を使用しています。
この広報紙は植物油インキを使用しています。