

<凡例>

	タイル
	タイルカーペット
	ビニール床シート
	カーペット
	フローリング

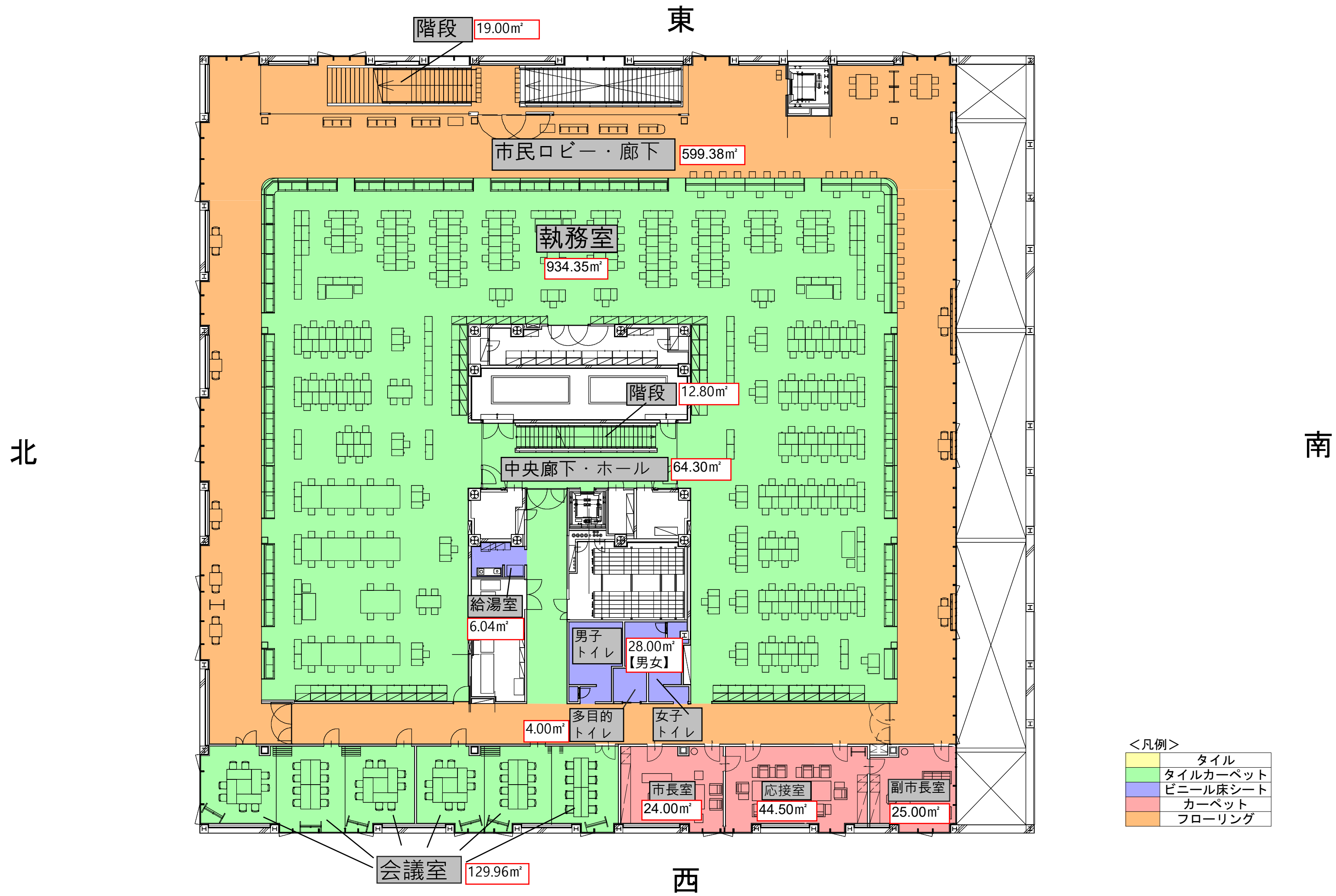

東

北

南

西

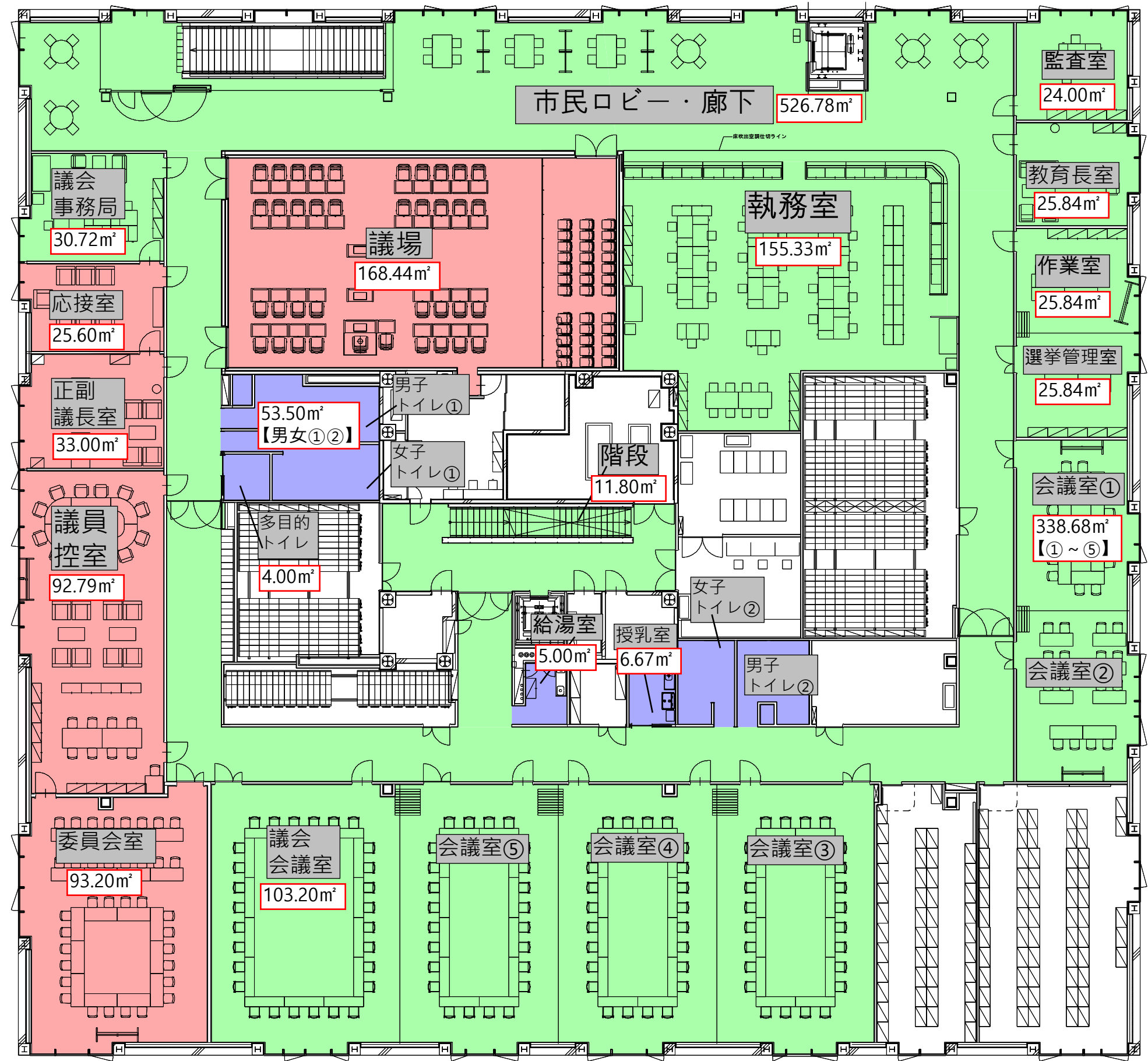

<凡例>

タイル
タイルカーペット
ビニール床シート
カーペット
フローリング

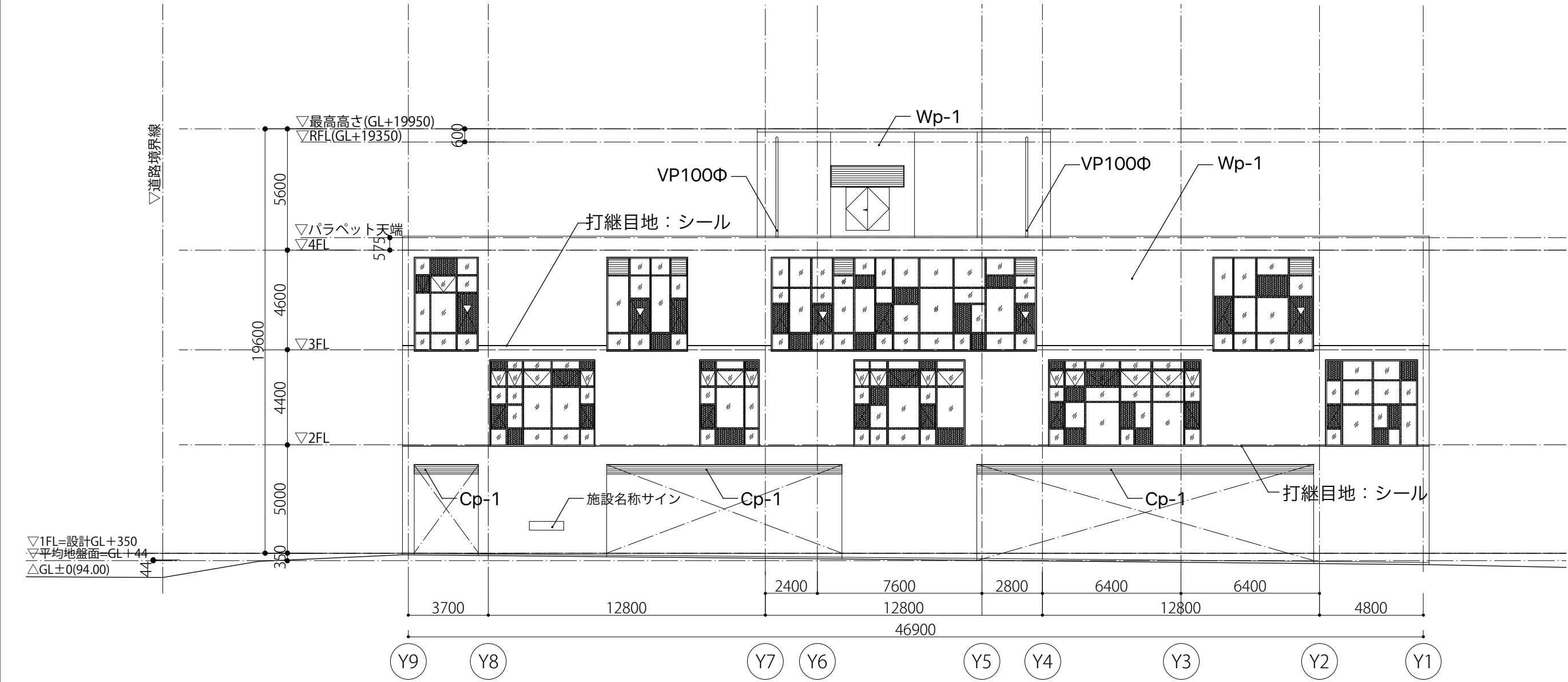

北側立面図

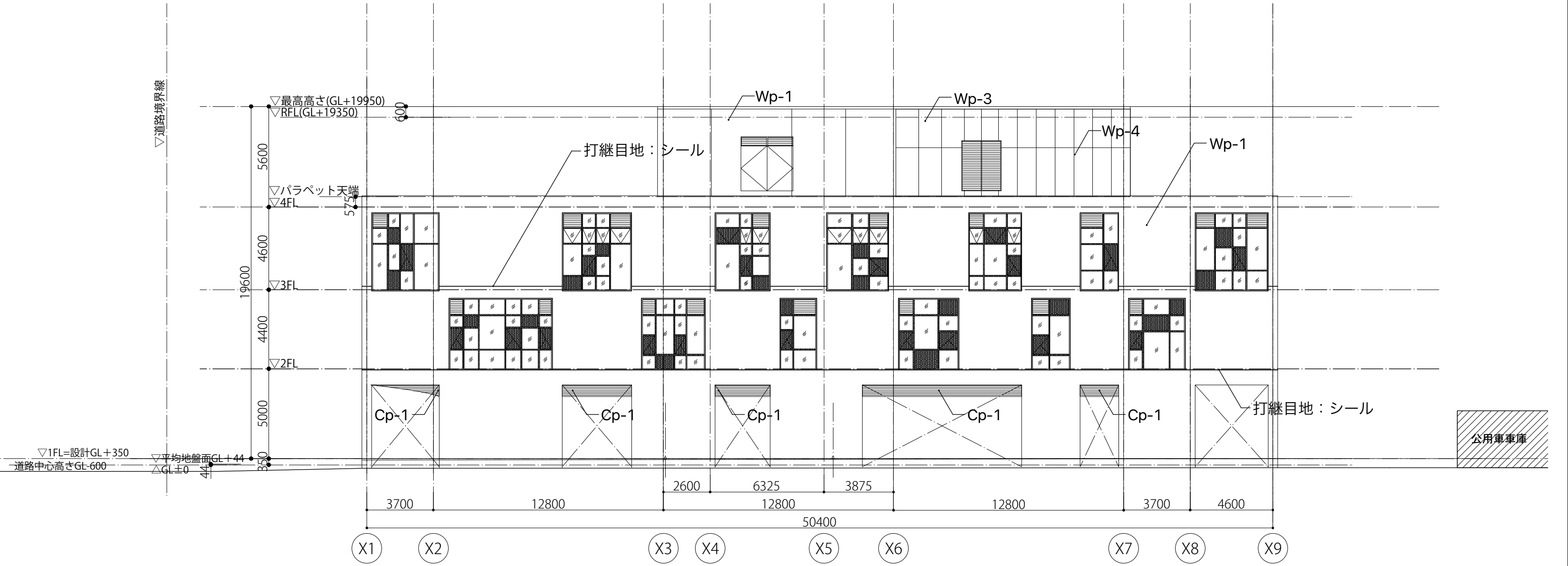

西側立面図

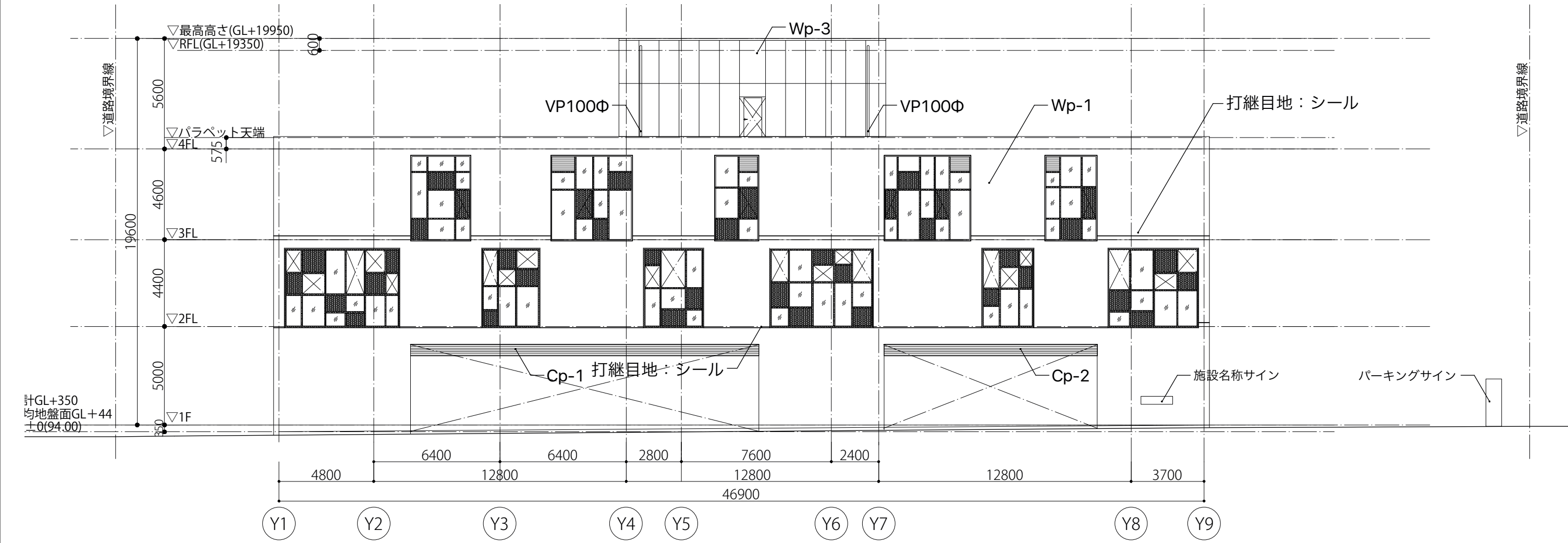

南側立面図

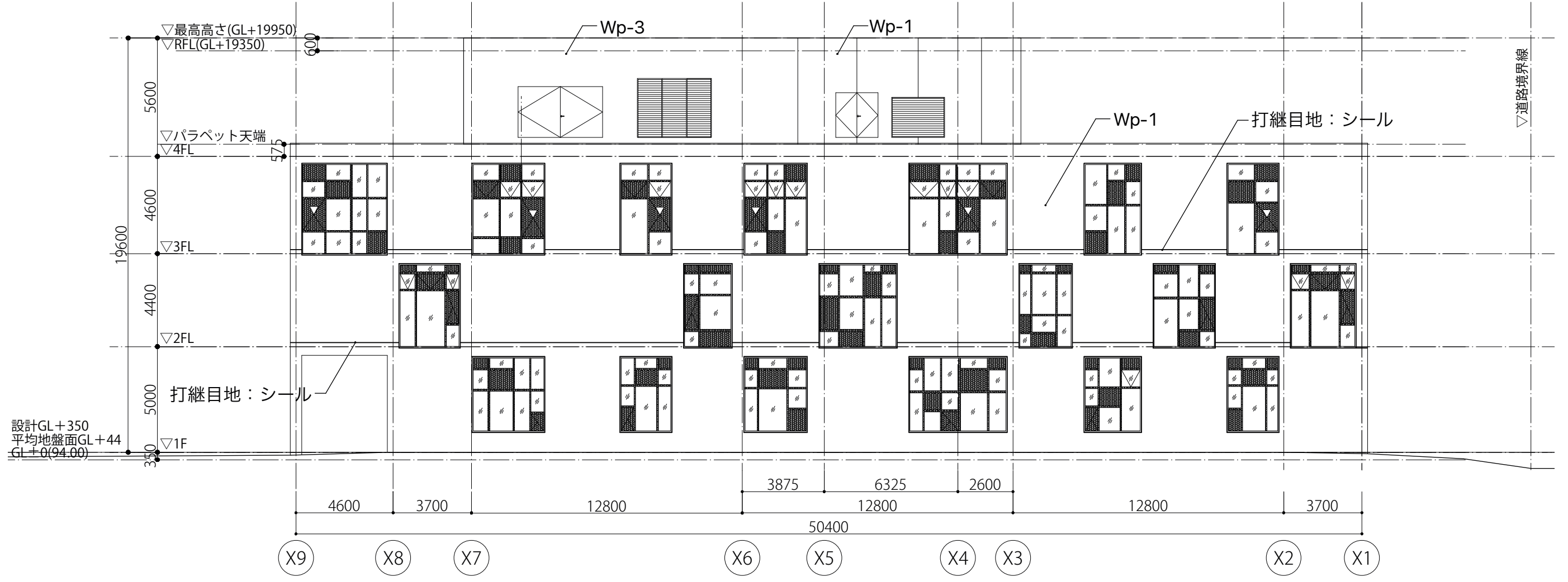

東側立面図

凡例	
Wp-1	コンクリート化粧打放しの上、撥水剤塗布
Wp-2	アルミパネル t=3.0
Wp-3	アルミプレート t=2.0
Cp-1/Cp-2	杉板 t=12 OSUC塗装(一部準不燃処理)
▽	代替進入口

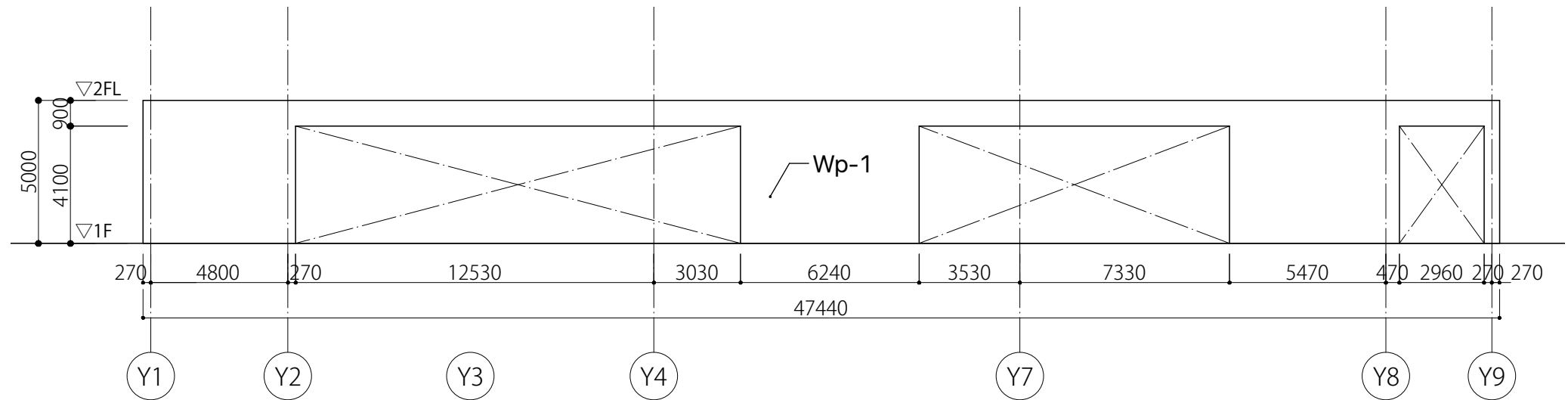

軒下03(北面)

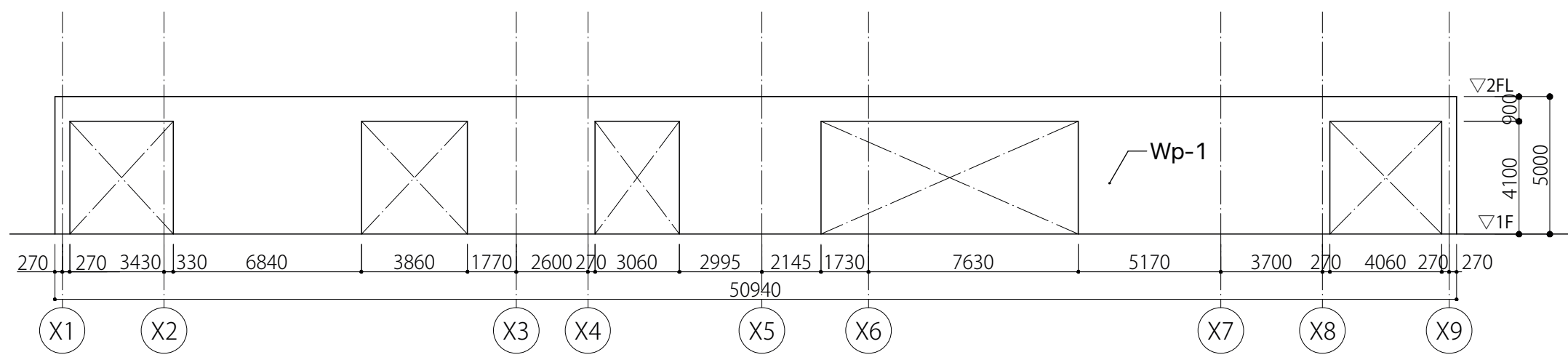

軒下02(東面)

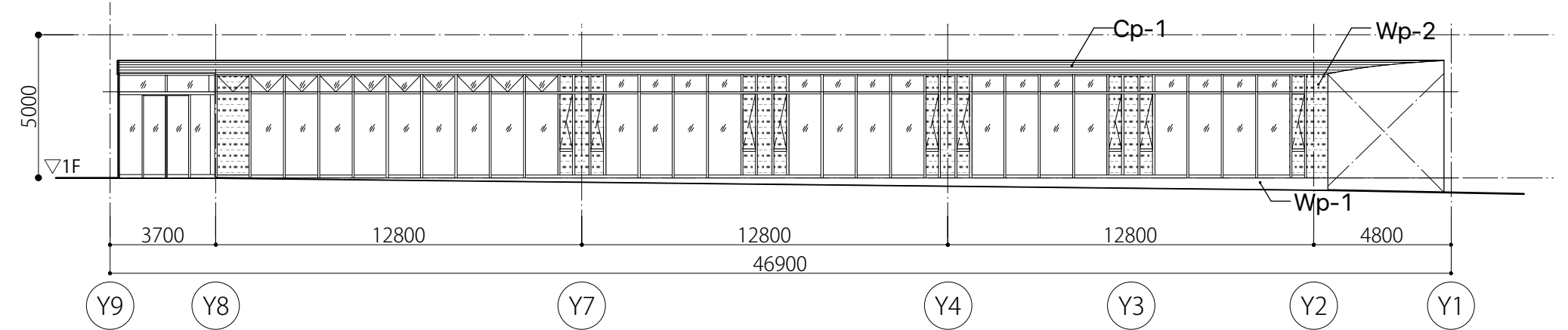

軒下03(南面)

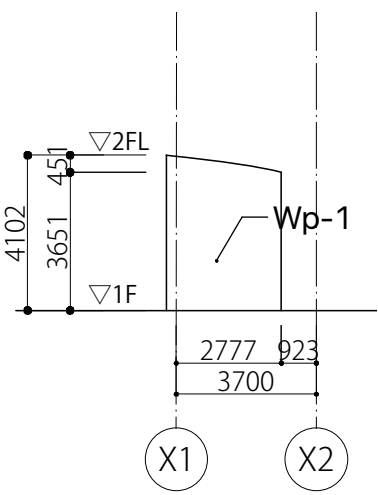

軒下03(東面)

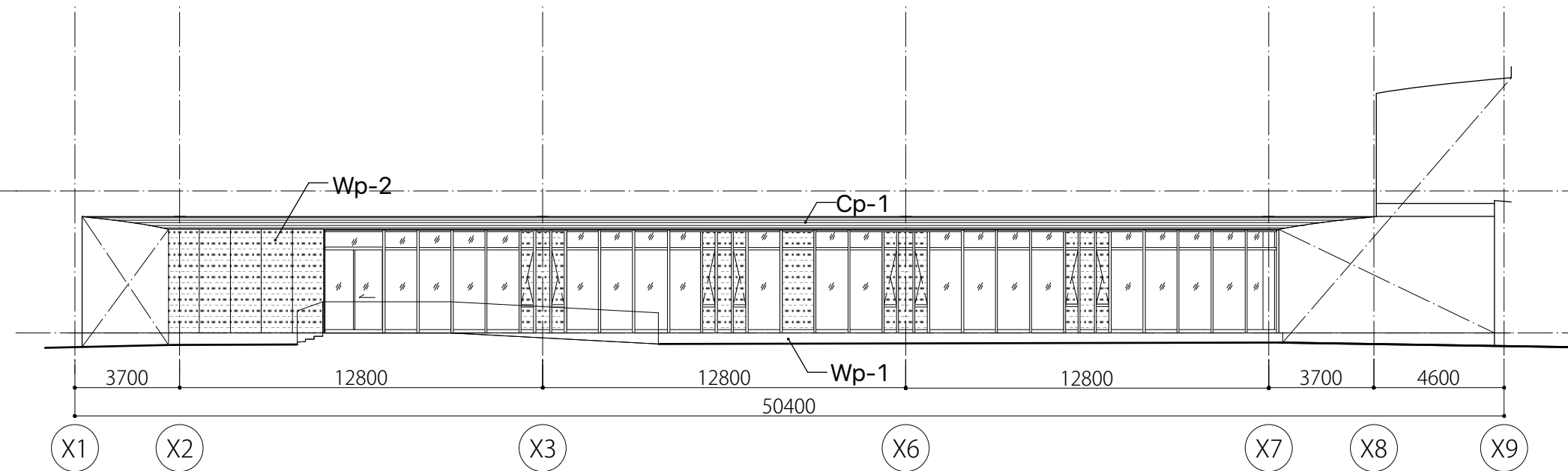

軒下02(西面)

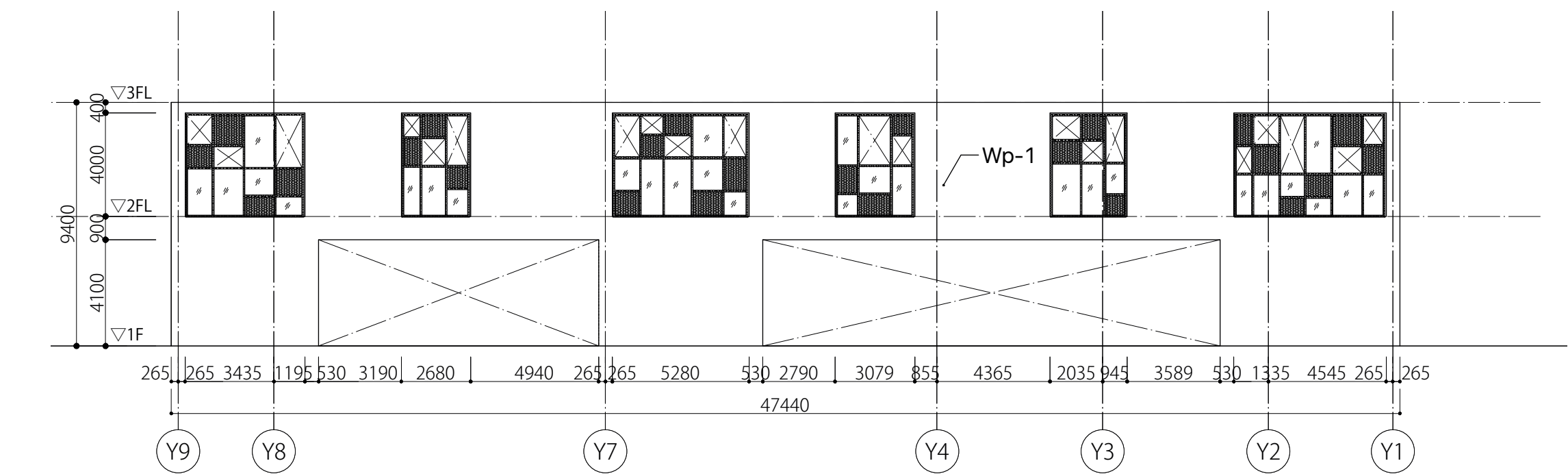

軒下01(南面)

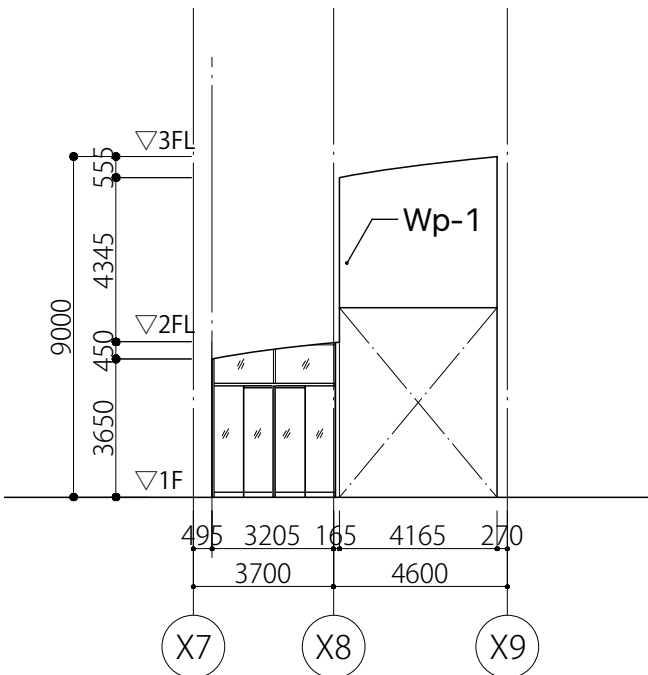

軒下01(西面)

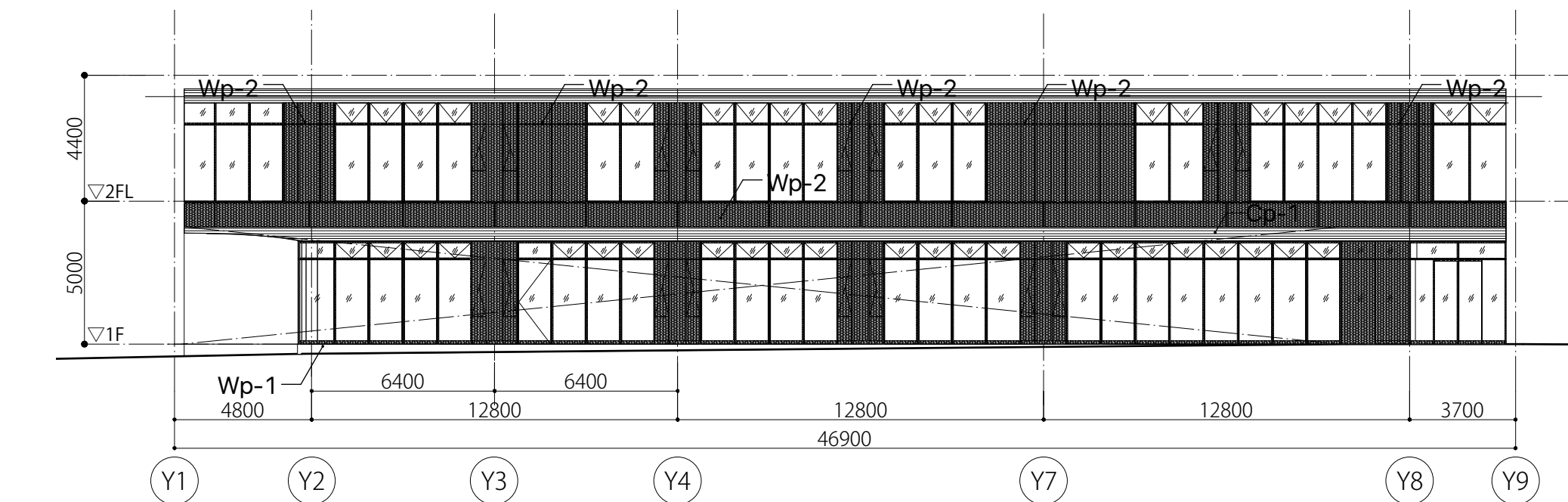

軒下01(北面)

凡例	
Wp-1	コンクリート化粧打放しの上、撥水剤塗布
Wp-2	アルミパネル t=3.0
Wp-3	アルミプレート t=2.0
Cp-1/Cp-2	杉板 t=12 OSUC塗装(一部準不燃処理)
▽	代替出入口

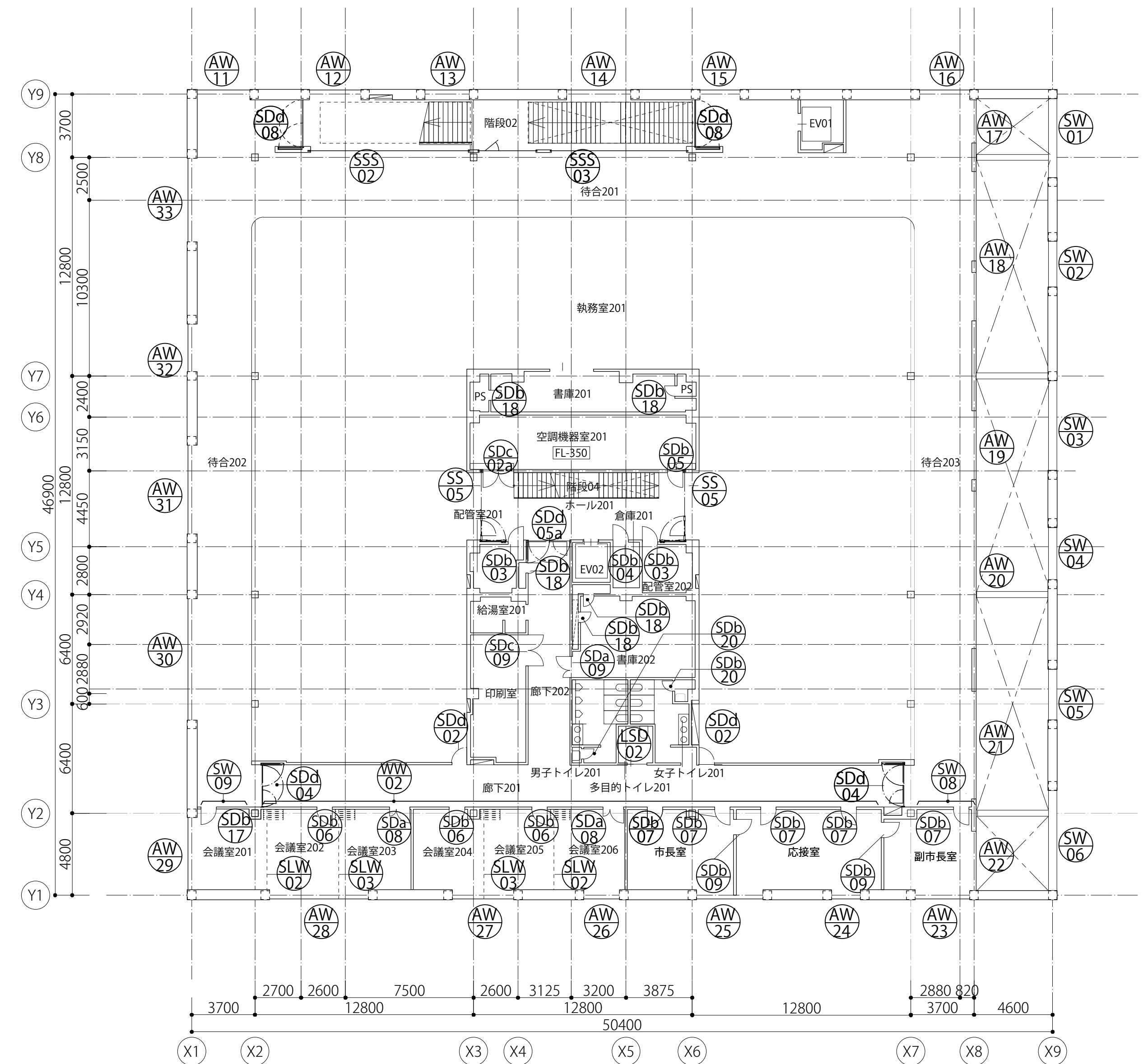
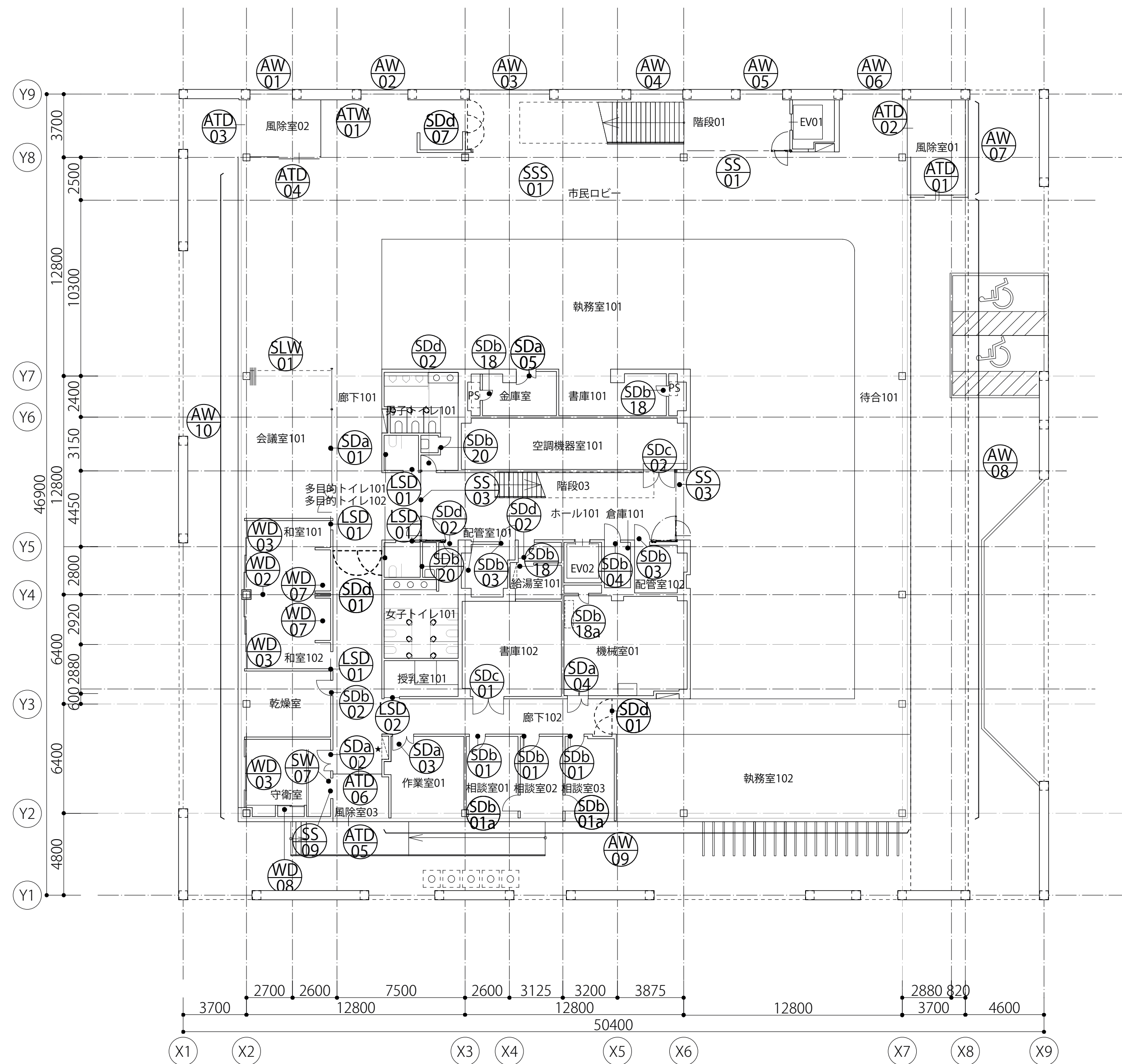

石本建築事務所・千葉学建築計画事務所 設計共同体																							
管理建築士 白井俊明 一般建築士登録第191868号		代表設計者 小林一文 一般建築士大臣登録第314368号 設計者 河合晃 一般建築士大臣登録第337257号		法造号確認 石川智也 構造設計一般建築士 証公布番号 第3372号		法造号確認 *** 設計設計一般建築士 証公布番号 第***号		完成図作成: 伊米・崎・貞瀬村木 ・中元・竹田特定共同企業体 日付 2020.3 監製技術者: 寛塚幹夫 担当: 高村研		完成図承諾: 石本・千葉・星野 ・竹山工務店監理共同体 日付 2020.3 監製技術者: 池谷浩治 担当: 影沢多恵		業務名称 魚沼市庁舎建築工事		図面名称 建具表キープラン1		業務契約コード 106912-02		日付 2020.3		縮尺 1/200 (A1) 1/400 (A3)		図面番号 A-040	

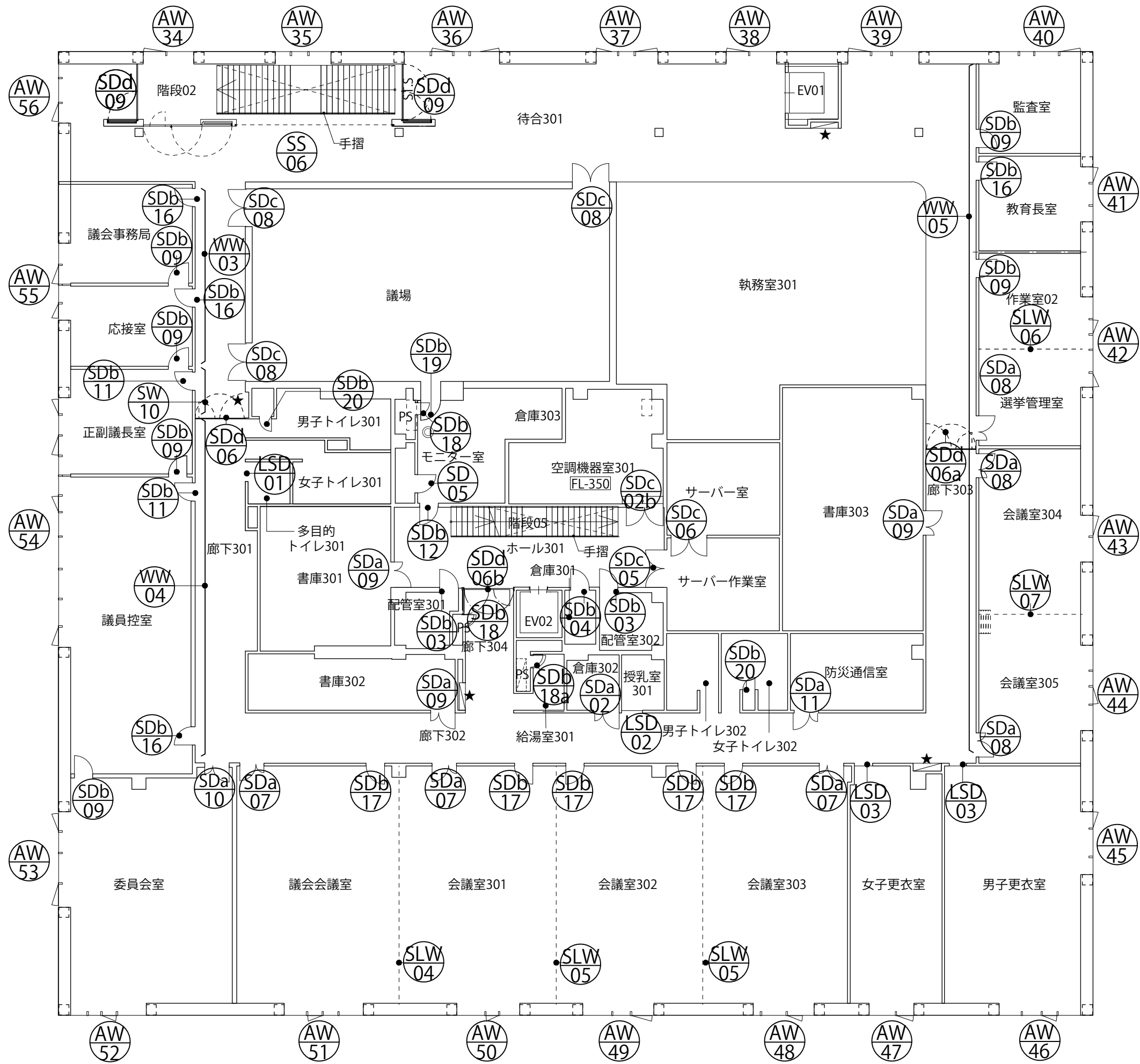

3F

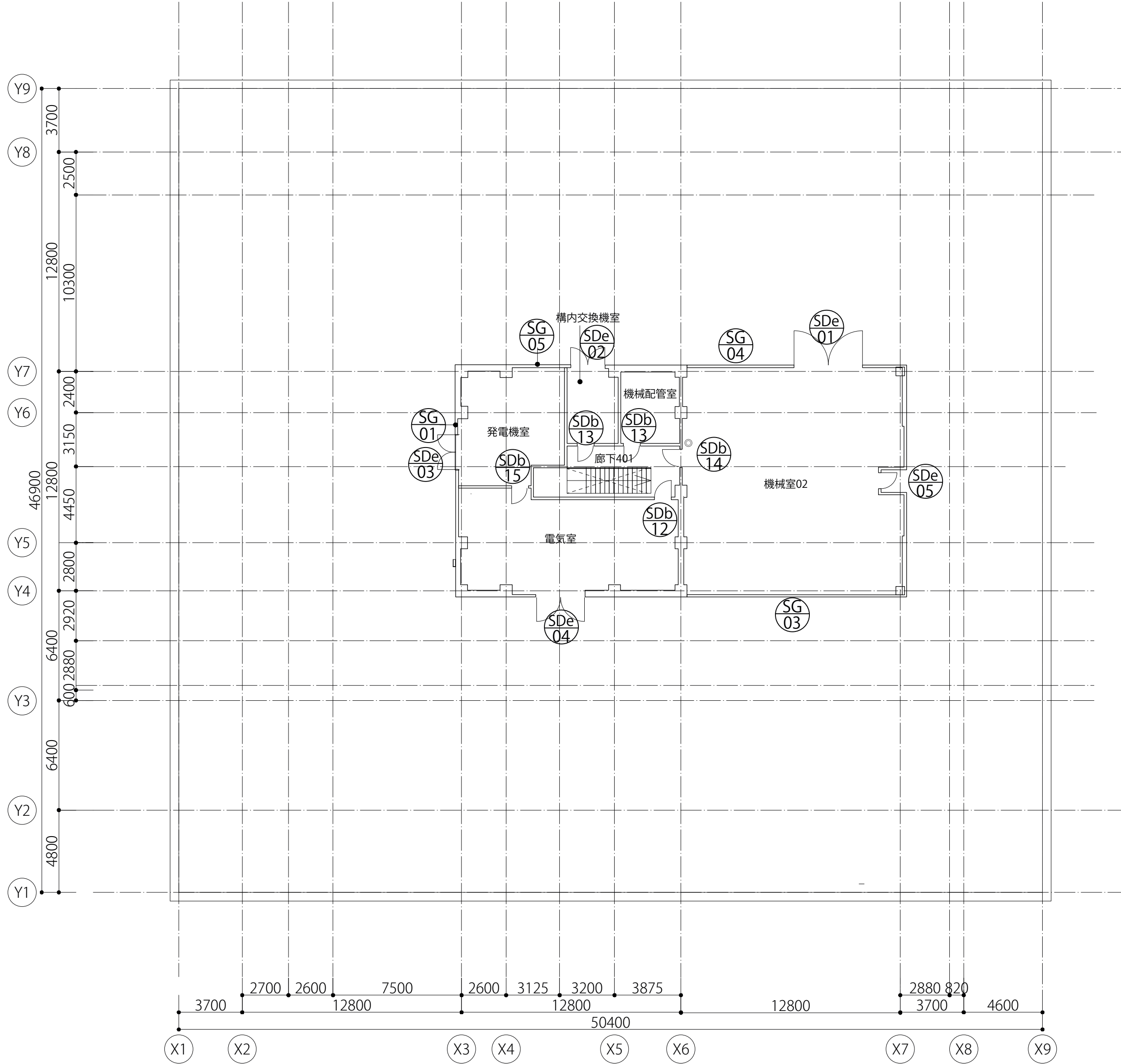

4F

記号・数量	AW01	1ヶ所	AW02	1ヶ所	AW03	1ヶ所	AW04	1ヶ所	AW05	1ヶ所	AW06	1ヶ所
形状												
場所	風除室02		市民ロビー		市民ロビー		階段01		階段01		市民ロビー	
形式	Fix窓×6		Fix窓×5、縦滑り出し窓×1、外倒し窓×1		Fix窓×10、縦滑り出し窓×1		Fix窓×6		Fix窓×6、縦滑り出し窓×1		Fix窓×8、縦滑り出し窓×1	
見込	100		100		100		100		100		100	
材質・仕上	アルミ・アルマイトシルバー		アルミ・アルマイトシルバー		アルミ・アルマイトシルバー		アルミ・アルマイトシルバー		アルミ・アルマイトシルバー		アルミ・アルマイトシルバー	
硝子	Low-E6+A12+FL10		Low-E6+A12+FL10		Low-E6+A12+FL10		Low-E6+A12+FL10		Low-E6+A12+FL10		Low-E6+A12+FL10	
金物	方立、無目		方立、無目、グレモンハンドル、セーフティストッパー ワンタッチオペレーター、ハンドルボックス、隠し丁番 ブリーツ網戸		方立、無目、グレモンハンドル、セーフティストッパー ブリーツ網戸		方立、無目		方立、無目、グレモンハンドル、セーフティストッパー ブリーツ網戸		方立、無目、グレモンハンドル、セーフティストッパー ブリーツ網戸	
備考	※特記なきガラスはLow-E6+A12+FL10とする ※■：アルミニウムパネルとする		※特記なきガラスはLow-E6+A12+FL10とする ※■：アルミニウムパネルとする		※特記なきガラスはLow-E6+A12+FL10とする ※■：アルミニウムパネルとする		※特記なきガラスはLow-E6+A12+FL10とする ※■：アルミニウムパネルとする		※特記なきガラスはLow-E6+A12+FL10とする ※■：アルミニウムパネルとする		※特記なきガラスはLow-E6+A12+FL10とする ※■：アルミニウムパネルとする	
記号・数量	AW07	1ヶ所	AW08	1ヶ所								
形状												
場所	風除室01		待合101									
形式	Fix窓×10		Fix窓×33、縦滑り出し窓×8、外倒し窓×16、外開き戸×1									
見込	70		70									
材質・仕上	アルミ・アルマイトシルバー		アルミ・アルマイトシルバー									
硝子	Low-E6+A12+FL6		Low-E6+A12+FL6									
金物	方立、無目		方立、無目、グレモンハンドル、セーフティストッパー、 ワンタッチオペレーター、ハンドルボックス、隠し丁番、ブリーツ網戸									
備考	衝突防止サイン		※■：アルミニウムパネルとする									
記号・数量	AW09	1ヶ所										
形状												
場所	執務室102、相談室01、相談室02、作業室01、相談室03											
形式	Fix窓×30、縦滑り出し窓×8、外倒し窓×8											
見込	70											
材質・仕上	アルミ・アルマイトシルバー											
硝子	Low-E6+A12+FL6											
金物	方立、無目、グレモンハンドル、セーフティストッパー、ワンタッチオペレーター、ハンドルボックス、隠し丁番、ブリーツ網戸											
備考	※■：アルミニウムパネルとする ※☒：不透明フィルム貼りとする（ファサラ ミルキーホワイト（住友3M））											

石本建築事務所・千葉学建築計画事務所 設計共同体				魚沼市庁舎建築工事				建具表1		A-043					
管理建築士 白井俊明 一級建築士登録第191898号		代表設計者 小林一文 一級建築士大臣登録第314368号 設計者 河合亮 一級建築士大臣登録第337257号		法遵号確認 構造設計一級建築士 石川智也 証公布番号 第3372号 本図（仕様書）に記載された事項は 構造関係規定に適合することを確認した		法遵号確認 設備設計一級建築士 米々米々 証公布番号 第****号 本図（仕様書）に記載された事項は 設備関係規定に適合することを確認した		完成図作成：伊米ヶ崎・貝瀬材木 ・中元・竹田特定共同企業体 日付 2020.3 監理技術者：荒張幹夫 担当者：高村研		完成図承認：石本・千原・星野 ・サライ工事監理共同体 日付 2020.3 監理技術者：河合健浩 担当者：影沢多恵		業務契約コード 106912-02	日付 2020.3	縮尺 1/100 (A1) 1/200 (A3)	図面番号 A-043

記号・数量	<div>AW24</div> 1ヶ所	<div>AW25</div> 1ヶ所	<div>AW26</div> 1ヶ所	<div>AW27</div> 1ヶ所	<div>AW28</div> 1ヶ所	<div>AW29</div> 1ヶ所
形状		<div>Low-E6+A12+FL8</div>			<div>Low-E6+A12+FL8</div>	<div>Low-E6+A12+FL8</div>
場所	市長室、応接室	応接室、市長室	会議室206	会議室204、会議室205	会議室202、会議室203	会議室201
形式	Fix窓×4、縦滑り出し窓×1、ガラリ	Fix窓×6、縦滑り出し窓×2、ガラリ	Fix窓×4、縦滑り出し窓×1、ガラリ	Fix窓×9、縦滑り出し窓×2、ガラリ×2	Fix窓×16、縦滑り出し窓×3、ガラリ×2	Fix窓×11、縦滑り出し窓×1
見込	70	70	70	70	70	70
材質・仕上	アルミ・アルマイトシルバー	アルミ・アルマイトシルバー	アルミ・アルマイトシルバー	アルミ・アルマイトシルバー	アルミ・アルマイトシルバー	アルミ・アルマイトシルバー
硝子	Low-E6+A12+FL6	Low-E6+A12+FL6、Low-E6+A12+FL8	Low-E6+A12+FL6	Low-E6+A12+FL6	Low-E6+A12+FL6、Low-E6+A12+FL8	Low-E6+A12+FL6、Low-E6+A12+FL8
金物	方立、無目、グレモンハンドル、セーフティストッパー ブリーツ網戸	方立、無目、グレモンハンドル、セーフティストッパー ブリーツ網戸	方立、無目、グレモンハンドル、セーフティストッパー ブリーツ網戸	方立、無目、グレモンハンドル、セーフティストッパー ブリーツ網戸	方立、無目、グレモンハンドル、セーフティストッパー ブリーツ網戸	方立、無目、グレモンハンドル、 セーフティストッパー
備考	※特記なきガラスはLow-E6+A12+FL6とする ※：アルミニウムパネルとする	※特記なきガラスはLow-E6+A12+FL6とする ※：アルミニウムパネルとする	※特記なきガラスはLow-E6+A12+FL6とする ※：アルミニウムパネルとする	※特記なきガラスはLow-E6+A12+FL6とする ※：アルミニウムパネルとする	※特記なきガラスはLow-E6+A12+FL6とする ※：アルミニウムパネルとする	※特記なきガラスはLow-E6+A12+FL6とする ※：アルミニウムパネルとする
記号・数量	<div>AW30</div> 1ヶ所	<div>AW31</div> 1ヶ所	<div>AW32</div> 1ヶ所	<div>AW33</div> 1ヶ所	<div>AW34</div> 1ヶ所	<div>AW35</div> 1ヶ所
形状		<div>Low-E6+A12+FL8</div>			<div>Low-E8+A12+FL10</div>	
場所	待合202	待合202	待合202	待合202	階段02	階段02
形式	Fix窓×16、縦滑り出し窓×2、外倒し窓×6	Fix窓×13、縦滑り出し窓×2、外倒し窓×5	Fix窓×6、縦滑り出し窓×1、外倒し窓×3	Fix窓×13、縦滑り出し窓×2、外倒し窓×5	Fix窓×4、縦滑り出し窓×1	Fix窓×6
見込	70	70	70	70	100	100
材質・仕上	アルミ・アルマイトシルバー	アルミ・アルマイトシルバー	アルミ・アルマイトシルバー	アルミ・アルマイトシルバー	アルミ・アルマイトシルバー	アルミ・アルマイトシルバー
硝子	Low-E6+A12+FL6、Low-E8+A12+FL8	Low-E6+A12+FL6、Low-E6+A12+FL8	Low-E6+A12+FL6	Low-E6+A12+FL6	Low-E6+A12+FL10、Low-E8+A12+FL10	Low-E6+A12+FL10
金物	方立、無目、グレモンハンドル、セーフティストッパー ワンタッチオペレーター、ハンドルボックス、隠し丁番 ブリーツ網戸	方立、無目、グレモンハンドル、セーフティストッパー ワンタッチオペレーター、ハンドルボックス、隠し丁番 ブリーツ網戸	方立、無目、グレモンハンドル、セーフティストッパー ワンタッチオペレーター、ハンドルボックス、隠し丁番 ブリーツ網戸	方立、無目、グレモンハンドル、セーフティストッパー ワンタッチオペレーター、ハンドルボックス、隠し丁番 ブリーツ網戸	方立、無目、グレモンハンドル、セーフティストッパー ブリーツ網戸	方立、無目
備考	※特記なきガラスはLow-E6+A12+FL6とする ※：アルミニウムパネルとする	※特記なきガラスはLow-E6+A12+FL6とする ※：アルミニウムパネルとする	※特記なきガラスはLow-E6+A12+FL6とする ※：アルミニウムパネルとする	※特記なきガラスはLow-E6+A12+FL6とする ※：アルミニウムパネルとする	※特記なきガラスはLow-E6+A12+FL10とする ※：アルミニウムパネルとする	※特記なきガラスはLow-E6+A12+FL10とする ※：アルミニウムパネルとする
記号・数量	<div>AW36</div> 1ヶ所	<div>AW37</div> 1ヶ所	<div>AW38</div> 1ヶ所	<div>AW39</div> 1ヶ所	<div>AW40</div> 1ヶ所	<div>AW41</div> 1ヶ所
形状	<div>Low-E8+A12+FL10</div>		<div>Low-E8+A12+FL10</div>			
場所	待合301	待合301	待合301	待合301	監査室	教育長室
形式	Fix窓×7、縦滑り出し窓×1、外倒し窓×4	Fix窓×5、縦滑り出し窓×1、外倒し窓×3	Fix窓×4、縦滑り出し窓×1、外倒し窓×2	Fix窓×6、縦滑り出し窓×1、外倒し窓×3	Fix窓×10、縦滑り出し窓×1	Fix窓×7、縦滑り出し窓×1、ガラリ×1
見込	100	100	100	100	100	70
材質・仕上	アルミ・アルマイトシルバー	アルミ・アルマイトシルバー	アルミ・アルマイトシルバー	アルミ・アルマイトシルバー	アルミ・アルマイトシルバー	アルミ・アルマイトシルバー
硝子	Low-E6+A12+FL10、Low-E8+A12+FL10	Low-E6+A12+FL10	Low-E6+A12+FL10、Low-E8+A12+FL10	Low-E6+A12+FL10	Low-E6+A12+FL10	Low-E6+A12+FL6
金物	方立、無目、グレモンハンドル、セーフティストッパー ワンタッチオペレーター、ハンドルボックス、隠し丁番 ブリーツ網戸	方立、無目、グレモンハンドル、セーフティストッパー ワンタッチオペレーター、ハンドルボックス、隠し丁番 ブリーツ網戸	方立、無目、グレモンハンドル、セーフティストッパー ワンタッチオペレーター、ハンドルボックス、隠し丁番 ブリーツ網戸	方立、無目、グレモンハンドル、セーフティストッパー ワンタッチオペレーター、ハンドルボックス、隠し丁番 ブリーツ網戸	方立、無目、グレモンハンドル、セーフティストッパー ブリーツ網戸	方立、無目、グレモンハンドル、セーフティストッパー ブリーツ網戸
備考	※特記なきガラスはLow-E6+A12+FL10とする ※：アルミニウムパネルとする	※特記なきガラスはLow-E6+A12+FL10とする ※：アルミニウムパネルとする	※特記なきガラスはLow-E6+A12+FL10とする ※：アルミニウムパネルとする	※特記なきガラスはLow-E6+A12+FL10とする ※：アルミニウムパネルとする	※特記なきガラスはLow-E6+A12+FL10とする ※：アルミニウムパネルとする	※特記なきガラスはLow-E6+A12+FL6とする ※：アルミニウムパネルとする

石本建築事務所・千葉学建築計画事務所 設計共同体				魚沼市庁舎建築工事				建具表3			
管理建築士 白井俊明 一般建築士登録第191898号				完成図作成：伊木ヶ崎・貝瀬材木 ・中元・竹田特定共同企業体 日付 2020.3 2020.3 監理技術者：河合雄浩 担当者：高村研				業務契約コード 106912-02			
代表設計者 小林一文 一般建築士大臣登録第314368号 設計者 河合晃 一般建築士大臣登録第337257号				業務名称 魚沼市庁舎建築工事				日付 2020.3			
法遵号確認欄 構造設計一般建築士 石川智也 証公布番号 第3372号 本図（仕様書）に記載された事項は 構造関係規定に適合することを確認した				図面名称 建具表3				縮尺 1/100 (A1) 1/200 (A3)			
法遵号確認欄 設備設計一般建築士 米々米々 証公布番号 第****号 本図（仕様書）に記載された事項は 設備関係規定に適合することを確認した				業務契約コード 106912-02				図面番号 A-045			

記号・数量	<div>AW42</div> 1ヶ所	<div>AW43</div> 1ヶ所	<div>AW44</div> 1ヶ所	<div>AW45</div> 1ヶ所	<div>AW46</div> 1ヶ所	<div>AW47</div> 1ヶ所
形状						

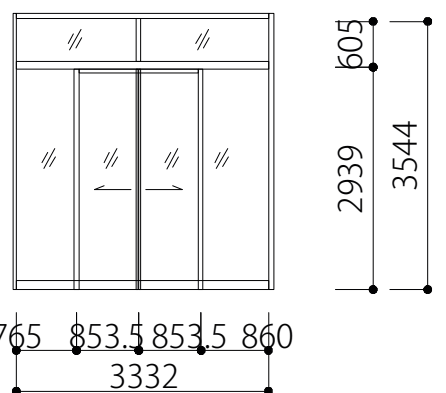
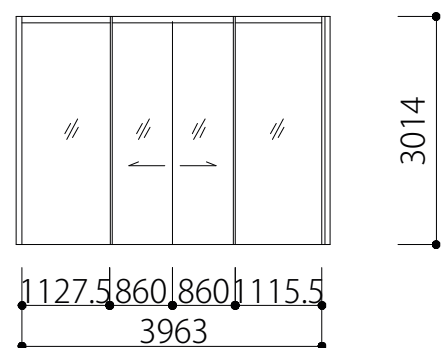
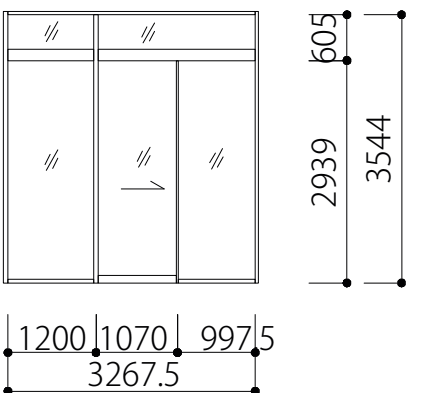
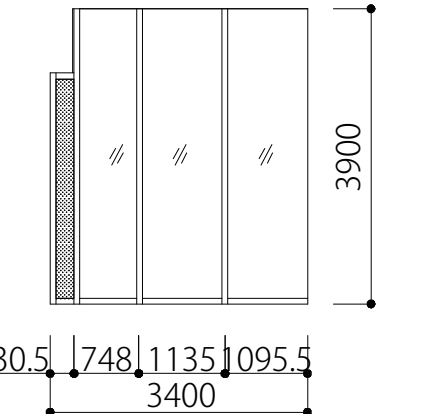
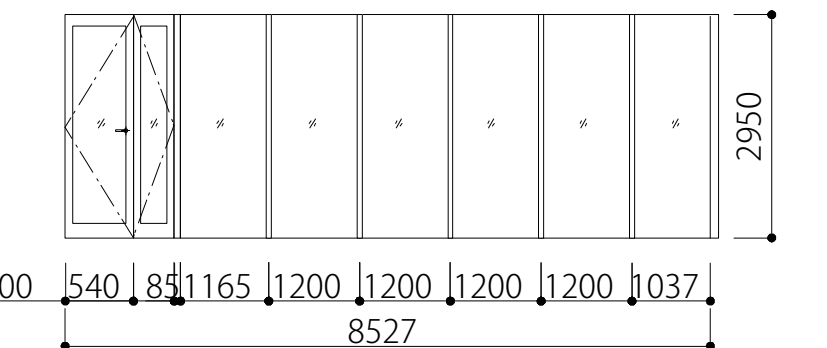
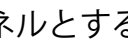
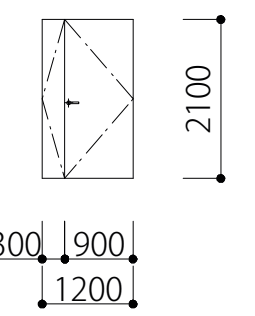
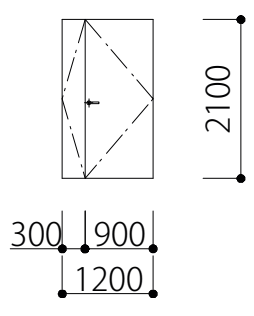
記号・数量	<div>ATD03</div> 1ヶ所	<div>ATD04</div> 1ヶ所	<div>ATD05</div> 1ヶ所	<div>ATD06</div> 1ヶ所	<div>ATW01</div> 1ヶ所	<div>SDa01</div> 1ヶ所
形状						
場所	風除室02	風除室02	風除室03	風除室03	風除室02	会議室101
形式	自動引き分け戸	自動引き分け戸	自動片引き戸	自動片引き戸	Fix窓×3	親子開き框戸、FIX窓×6
見込	70	70	70	70	70	100
材質・仕上	アルミ・アルマイトシルバー	アルミ・アルマイトシルバー	アルミ・アルマイトシルバー	アルミ・アルマイトシルバー	アルミ・アルマイトシルバー	スチール・アクリル樹脂焼付け塗装
硝子	TG6	TG6	TG6	TG6	TG6	FL6
金物	シリンダー錠、自動ドアエンジンユニット	シリンダー錠、自動ドアエンジンユニット	シリンダー錠、自動ドアエンジンユニット	シリンダー錠、自動ドアエンジンユニット		ピボットヒンジ、コンシールド型ドアクローザー、フランス落とし、レバーハンドル、方立
備考	電気錠(スケジュール管理) 衝突防止サイン 別途電源スイッチ	衝突防止サイン 別途電源スイッチ	衝突防止サイン 別途電源スイッチ 電気錠(スケジュール管理)	※  ：アルミニウムパネルとする 衝突防止サイン 別途電源スイッチ	※  ：アルミニウムパネルとする 衝突防止サイン	飛散防止フィルム 衝突防止サイン
記号・数量	<div>SDa02</div> 2ヶ所	<div>SDa03</div> 1ヶ所	<div>SDa04</div> 1ヶ所	<div>SDa05</div> 1ヶ所	<div>SDa07</div> 3ヶ所	<div>SDa08</div> 5ヶ所
形状						
場所	守衛室、倉庫302	作業室01	機械室01	金庫室	議会会議室、会議室301、会議室303	会議室203、会議室206、会議室304、会議室305、選挙管理室
形式	親子開きフラッシュ戸	親子開きフラッシュ戸	親子開きフラッシュ戸	親子開きフラッシュ戸	親子開き框戸	親子開き框戸
見込	100	100	100	100	100	100
材質・仕上	スチール・アクリル樹脂焼付け塗装	スチール・アクリル樹脂焼付け塗装	スチール・アクリル樹脂焼付け塗装	スチール・アクリル樹脂焼付け塗装	スチール・アクリル樹脂焼付け塗装	スチール・アクリル樹脂焼付け塗装
硝子					FTG8	FL6
金物	ピボットヒンジ、ドアクローザー、フランス落とし、レバーハンドル錠	ピボットヒンジ、コンシールド型ドアクローザー、フランス落とし、レバーハンドル錠	ピボットヒンジ、ドアクローザー、フランス落とし、グレモンハンドル錠	ピボットヒンジ、ドアクローザー、フランス落とし、レバーハンドル錠	ピボットヒンジ、コンシールド型ドアクローザー、フランス落とし、レバーハンドル錠	ピボットヒンジ、コンシールド型ドアクローザー、フランス落とし、レバーハンドル錠
備考	特定防火設備（守衛室） アンダーカットh20（倉庫302）		AT-A	特定防火設備 電気錠	特定防火設備 飛散防止フィルム	飛散防止フィルム
記号・数量	<div>SDa09</div> 4ヶ所	<div>SDa10</div> 1ヶ所	<div>SDa11</div> 1ヶ所	<div>SDb01</div> 3ヶ所	<div>SDb01a</div> 2ヶ所	<div>SDb02</div> 1ヶ所
形状						
場所	書庫202、書庫301、書庫302、書庫303	委員会室	防災通信室	相談室01、相談室02、相談室03	相談室01、相談室02、相談室03	乾燥室
形式	親子開きフラッシュ戸	親子開きフラッシュ戸	親子開きフラッシュ戸	片開きフラッシュ戸	片開きフラッシュ戸	片開きフラッシュ戸
見込	100	100	100	100	100	100
材質・仕上	スチール・アクリル樹脂焼付け塗装	スチール・アクリル樹脂焼付け塗装	スチール・アクリル樹脂焼付け塗装	スチール・アクリル樹脂焼付け塗装	スチール・アクリル樹脂焼付け塗装	スチール・アクリル樹脂焼付け塗装
硝子				FL6		
金物	ピボットヒンジ、ドアクローザー、フランス落とし、レバーハンドル錠	ピボットヒンジ、コンシールド型ドアクローザ、フランス落とし、レバーハンドル錠	ピボットヒンジ、ドアクローザー、フランス落とし、レバーハンドル錠	ピボットヒンジ、コンシールド型ドアクローザー、レバーハンドル錠	ピボットヒンジ、コンシールド型ドアクローザー、レバーハンドル錠	ピボットヒンジ、ドアクローザー、レバーハンドル錠
備考	電気錠 特定防火設備（書庫301、書庫303） ガラリw650xh400（書庫202）	AT-B	電気錠	AT-B 飛散防止フィルム	AT-B	特定防火設備

石本建築事務所・千葉学建築計画事務所 設計共同体				魚沼市庁舎建築工事				建具表5		業務契約コード		図面名称	業務契約コード	日付	縮尺	図面番号								
管理建築士 白井俊明 一級建築士登録第191898号				代表設計者 小林一文 一級建築士大匠登録第314368号 設計者 河合晃 一級建築士大匠登録第337257号				法定登録建築 構造設計一級建築士 石川智也 証公布番号 第3372号 本図（仕様書）に記載された事項は 構造関係規定に適合することを確認した				法定登録建築 設備設計一級建築士 米々米々 証公布番号 第****号 本図（仕様書）に記載された事項は 設備関係規定に適合することを確認した				完成図作成：伊米ヶ崎・貝瀬材木 ・中元・竹田特定共同企業体 日付 2020.3 監理技術者：荒塚幹夫 担当：高村研		完成図承認：石本・千葉・星野 ・サライ工事監理共同体 日付 2020.3 監理技術者：河合雅夫 担当：影沢孝恵		106912-02	2020.3	1/100 1/200	(A1) (A3)	A-047

記号・数量	<div><div>SDb</div><div>03</div></div> 6ヶ所	<div><div>SDb</div><div>04</div></div> 3ヶ所	<div><div>SDb</div><div>05</div></div> 1ヶ所	<div><div>SDb</div><div>06</div></div> 3ヶ所	<div><div>SDb</div><div>07</div></div> 5ヶ所	<div><div>SDb</div><div>09</div></div> 8ヶ所
形状						
場所	配管室101、配管室102、配管室201、配管室202、配管室301、配管室302	倉庫101、倉庫201、倉庫301	空調機器室201	会議室202、会議室204、会議室205	市長室、副市長室、応接室	監査室、作業室02、市長室、副市長室 議会事務局、応接室、委員会室、正副議長室
形式	片開きフラッシュ戸	片開きフラッシュ戸	片開きフラッシュ戸	片開き框戸	片開きフラッシュ戸	片開きフラッシュ戸
見込	100	100	100	100	100	100
材質・仕上	スチール・アクリル樹脂焼付け塗装	スチール・アクリル樹脂焼付け塗装	スチール・アクリル樹脂焼付け塗装	スチール・アクリル樹脂焼付け塗装	スチール・アクリル樹脂焼付け塗装	スチール・アクリル樹脂焼付け塗装
硝子				FL6		
金物	ピボットヒンジ、ドアクローザー、レバーハンドル錠	ピボットヒンジ、ドアクローザー、 レバーハンドル錠(外シリンダー/内空錠)	ピボットヒンジ、ドアクローザー、グレモンハンドル錠	ピボットヒンジ、コンシールド型ドアクローザー、 レバーハンドル錠	ピボットヒンジ、コンシールド型ドアクローザー、 レバーハンドル錠	ピボットヒンジ、コンシールド型ドアクローザー、 レバーハンドル錠
備考	特定防火設備 FD付ガラリw650xh200~270	特定防火設備 FD付ガラリw650xh200~270	特定防火設備 AT-A	飛散防止フィルム	AT-B	特定防火設備（3 F応接室）
記号・数量	<div><div>SDb</div><div>11</div></div> 2ヶ所	<div><div>SDb</div><div>12</div></div> 2ヶ所	<div><div>SDb</div><div>13</div></div> 2ヶ所	<div><div>SDb</div><div>14</div></div> 1ヶ所	<div><div>SDb</div><div>15</div></div> 1ヶ所	<div><div>SDb</div><div>16</div></div> 4ヶ所
形状						
場所	議員控室、正副議長室	モニター室、電気室	構内交換機室、機械配管室	機械室02	電気室	議会事務局、応接室、議員控室、教育長室
形式	片開きフラッシュ戸	片開きフラッシュ戸	片開きフラッシュ戸	片開きフラッシュ戸	片開きフラッシュ戸	片開きフラッシュ戸
見込	100	100	100	100	100	100
材質・仕上	スチール・アクリル樹脂焼付け塗装	スチール・アクリル樹脂焼付け塗装	スチール・アクリル樹脂焼付け塗装	スチール・アクリル樹脂焼付け塗装	スチール・アクリル樹脂焼付け塗装	スチール・アクリル樹脂焼付け塗装
硝子						
金物	ピボットヒンジ、コンシールド型ドアクローザ、 レバーハンドル錠	ピボットヒンジ、ドアクローザー、 レバーハンドル錠、グレモンハンドル錠（電気室）	ピボットヒンジ、ドアクローザー、 グレモンハンドル錠	ピボットヒンジ、ドアクローザー、 グレモンハンドル錠	ピボットヒンジ、ドアクローザー、レバーハンドル	ピボットヒンジ、コンシールド型ドアクローザー、 レバーハンドル錠
備考	特定防火設備（正副議長室）	特定防火設備 AT-A(電気室のみ)	特定防火設備 AT-A	特定防火設備 AT-A		
記号・数量	<div><div>SDb</div><div>17</div></div> 6ヶ所	<div><div>SDb</div><div>18</div></div> 10ヶ所	<div><div>SDb</div><div>18a</div></div> 2ヶ所	<div><div>SDb</div><div>19</div></div> 1ヶ所	<div><div>SDb</div><div>20</div></div> 6ヶ所	<div><div>SDC</div><div>01</div></div> 1ヶ所
形状						
場所	会議室201、会議室301、会議室302、会議室303、 議会会議室	書庫101、給湯室101、書庫201、書庫202、金庫室、 廊下202、廊下304、モニター室	機械室01、給湯室301	モニター室	男子トイレ101・201・301・302、女子トイレ101・201	書庫102
形式	片開き框戸	片開き片面フラッシュ戸	片開き片面フラッシュ戸	片開きフラッシュ戸	片開き片面フラッシュ戸	両開きフラッシュ戸
見込	100	70	70	100	70	100
材質・仕上	スチール・アクリル樹脂焼付け塗装	スチール・アクリル樹脂焼付け塗装	スチール・アクリル樹脂焼付け塗装	スチール・アクリル樹脂焼付け塗装	スチール・アクリル樹脂焼付け塗装	スチール・アクリル樹脂焼付け塗装
硝子	FTG8					
金物	ピボットヒンジ、コンシールド型ドアクローザ、 レバーハンドル錠	点検口ヒンジ、彫込引手、カムロック(外シリンダー)	点検口ヒンジ、彫込引手、カムロック(外シリンダー)	ピボットヒンジ、ドアクローザー、レバーハンドル錠	点検口ヒンジ、彫込引手、ワイヤーストップパー、 マグネットキャッチ（男子トイレ101・201、 女子トイレ101・201）	ピボットヒンジ、ドアクローザー、フランス落とし、 レバーハンドル
備考	特定防火設備 飛散防止フィルム	特定防火設備（書庫101）		AT-C		電気錠 ガラリw650xh200

石本建築事務所・千葉学建築計画事務所 設計共同体				魚沼市庁舎建築工事				建具表6		業務契約コード 106912-02	日付 2020.3	縮尺 1/100 (A1) 1/200 (A3)	図面番号 A-048
管理建築士 白井俊明 一級建築士大匠登録第191898号		代表設計者 小林一文 一級建築士大臣登録第314368号 設計者 河合晃 一級建築士大臣登録第337257号		法規申請設備 構造設計一級建築士 石川智也 証公布番号 第3372号 本図（仕様書）に記載された事項は 構造関係規定に適合することを確認した。		法規申請設備 設備設計一級建築士 米々米々 証公布番号 第****号 本図（仕様書）に記載された事項は 設備関係規定に適合することを確認した。		完成図作成：伊米ヶ崎・貝瀬材木 ・中元・竹田特定共同企業体 日付 2020.3 監理技術者：荒張幹夫 担当者：高村研		完成図承認：石本・千原・星野 ・サライ工事監理共同体 日付 2020.3 監理技術者：河合健造 担当者：影沢多恵		図面名称 建具表6	

記号・数量	<div><div>SDc</div><div>02</div></div> 1ヶ所	<div><div>SDc</div><div>02a</div></div> 1ヶ所	<div><div>SDc</div><div>02b</div></div> 1ヶ所	<div><div>SDc</div><div>05</div></div> 1ヶ所	<div><div>SDc</div><div>06</div></div> 1ヶ所	<div><div>SDc</div><div>08</div></div> 3ヶ所
形状						
場所	空調機器室101	空調機器室201	空調機器室301	サーバー作業室	サーバー室	議場
形式	両開きフラッシュ戸	両開きフラッシュ戸	両開きフラッシュ戸	片開きフラッシュ戸	片開きフラッシュ戸	両開きフラッシュ戸
見込	100	100	100	100	100	100
材質・仕上	スチール・アクリル樹脂焼付け塗装	スチール・アクリル樹脂焼付け塗装	スチール・アクリル樹脂焼付け塗装	スチール・アクリル樹脂焼付け塗装	スチール・アクリル樹脂焼付け塗装	スチール・アクリル樹脂焼付け塗装
硝子						
金物	ピボットヒンジ、ドアクローザー、順位調整器、グレモンハンドル錠	ピボットヒンジ、ドアクローザー、順位調整器、グレモンハンドル錠	ピボットヒンジ、ドアクローザー、順位調整器、グレモンハンドル錠	ピボットヒンジ、ドアクローザー、順位調整器、レバーハンドル	ピボットヒンジ、ドアクローザー、レバーハンドル錠、フランス落し	ピボットヒンジ、コンシールド型ドアクローザ、フランス落とし、SUS握り棒、本締め錠(外シリンダー/内サムターン)
備考	特定防火設備 AT-A	特定防火設備 AT-A	特定防火設備 AT-A ガラリw1900xh800	特定防火設備 電気錠		AT-C
記号・数量	<div><div>SDc</div><div>09</div></div> 1ヶ所	<div><div>SDd</div><div>01</div></div> 2ヶ所	<div><div>SDd</div><div>02</div></div> 5ヶ所	<div><div>SDd</div><div>04</div></div> 2ヶ所	<div><div>SDd</div><div>05a</div></div> 1ヶ所	<div><div>SDd</div><div>06</div></div> 1ヶ所
形状						
場所	印刷室	廊下101,102	執務室201、男子トイレ101、女子トイレ101、給湯室101	廊下201	廊下202	廊下301
形式	両開きフラッシュ戸	2枚開きフラッシュ戸	片開きフラッシュ戸	2枚開きフラッシュ戸	2枚開きフラッシュ戸	2枚開きフラッシュ戸
見込	100	100	100	100	100	100
材質・仕上	スチール・アクリル樹脂焼付け塗装	スチール・アクリル樹脂焼付け塗装	スチール・アクリル樹脂焼付け塗装	スチール・アクリル樹脂焼付け塗装	スチール・アクリル樹脂焼付け塗装	スチール・アクリル樹脂焼付け塗装
硝子						
金物	ピボットヒンジ、コンシールド型ドアクローザー、レバーハンドル錠、フランス落とし	折れ戸ヒンジクローザー、彫込引手、電磁レリーズ 潜り戸（廊下101のみ）	ヒンジクローザー、彫込引手、電磁レリーズ	ヒンジクローザー、彫込引手、電磁レリーズ	オートヒンジ、彫込引手、電磁レリーズ	ヒンジクローザー、彫込引手、電磁レリーズ
備考		特定防火設備 煙感連動	特定防火設備 煙感連動	特定防火設備 煙感連動	特定防火設備 煙感連動	特定防火設備 煙感連動
記号・数量	<div><div>SDd</div><div>06a</div></div> 1ヶ所	<div><div>SDd</div><div>06b</div></div> 1ヶ所	<div><div>SDd</div><div>07</div></div> 1ヶ所	<div><div>SDd</div><div>08</div></div> 2ヶ所	<div><div>SDd</div><div>09</div></div> 2ヶ所	<div><div>SDe</div><div>01</div></div> 1ヶ所
形状						
場所	廊下303	廊下304	階段01	階段02	階段02	機械室02
形式	2枚開きフラッシュ戸	2枚開きフラッシュ戸	2枚開きフラッシュ戸	2枚開きフラッシュ戸	2枚開きフラッシュ戸	両開きフラッシュ戸
見込	100	100	100	100	100	100
材質・仕上	スチール・アクリル樹脂焼付け塗装	スチール・アクリル樹脂焼付け塗装	スチール・アクリル樹脂焼付け塗装	スチール・アクリル樹脂焼付け塗装	スチール・アクリル樹脂焼付け塗装	スチール・アクリル樹脂焼付け塗装
硝子						
金物	ヒンジクローザー、彫込引手、電磁レリーズ	ヒンジクローザー、彫込引手、電磁レリーズ	ヒンジクローザー、彫込引手、電磁レリーズ	ヒンジクローザー、彫込引手、電磁レリーズ	ヒンジクローザー、彫込引手、電磁レリーズ	旗丁番、ドアクローザー、レバーハンドル錠 フランス落し
備考	特定防火設備 煙感連動	特定防火設備 煙感連動	特定防火設備 煙感連動	特定防火設備 煙感連動	特定防火設備 煙感連動	

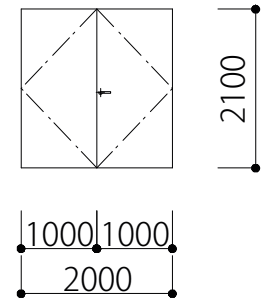
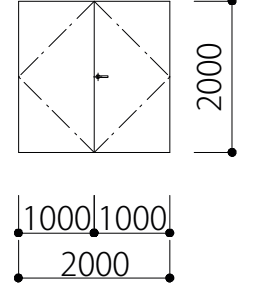
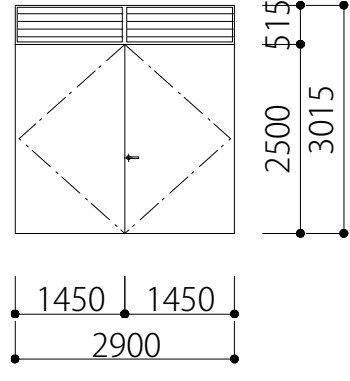
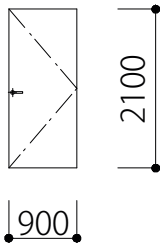
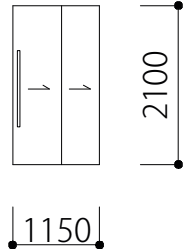
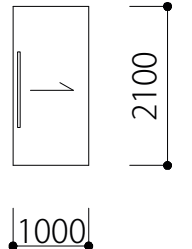
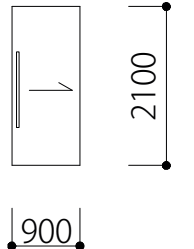
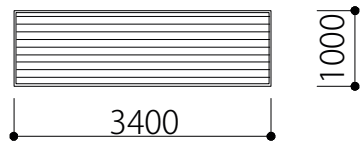
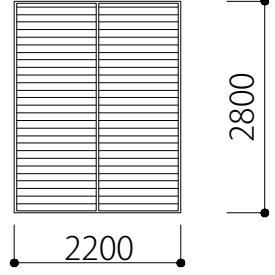
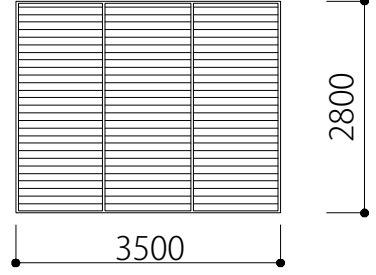
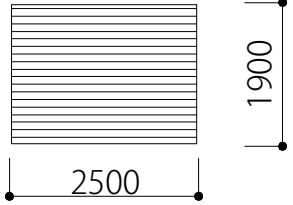
記号・数量	<div><div>SDe</div><div>02</div></div> 1ヶ所	<div><div>SDe</div><div>03</div></div> 1ヶ所	<div><div>SDe</div><div>04</div></div> 1ヶ所	<div><div>SDe</div><div>05</div></div> 1ヶ所		
形状						
場所	構内交換機室	発電機室	電気室	機械室02		
形式	両開きフラッシュ戸	両開きフラッシュ戸	両開きフラッシュ戸、ガラリ	片開きフラッシュ戸		
見込	100	100	100	100		
材質・仕上	スチール・アクリル樹脂焼付け塗装	スチール・アクリル樹脂焼付け塗装	スチール・アクリル樹脂焼付け塗装	スチール・アクリル樹脂焼付け塗装		
硝子						
金物	旗丁番、ドアクローザー、グレモンハンドル錠	旗丁番、ドアクローザー、グレモンハンドル錠	旗丁番、ドアクローザー、グレモンハンドル錠	旗丁番、ドアクローザー、グレモンハンドル錠		
備考	AT-A	AT-A	AT-A	AT-A		
記号・数量	<div><div>LSD</div><div>01</div></div> 5ヶ所	<div><div>LSD</div><div>02</div></div> 3ヶ所	<div><div>LSD</div><div>03</div></div> 2ヶ所			
形状						
場所	多目的トイレ101、多目的トイレ102、多目的トイレ301、和室101、和室102	授乳室101、多目的トイレ201、授乳室301	女子更衣室、男子更衣室			
形式	片引きフラッシュ戸	片引きフラッシュ戸	片引きフラッシュ戸			
見込	100	100	100			
材質・仕上	スチール・アクリル樹脂焼付け塗装	スチール・アクリル樹脂焼付け塗装	スチール・アクリル樹脂焼付け塗装			
硝子						
金物	引き戸クローザー、表示錠、上吊りレール、SUS握り棒	引き戸クローザー、表示錠、上吊りレール、SUS握り棒	引き戸クローザー、上吊りレール、SUS握り棒			
備考	特定防火設備(多目的トイレ101,102、和室101、和室102)		電気錠			
記号・数量	<div><div>SG</div><div>01</div></div> 1ヶ所	<div><div>SG</div><div>03</div></div> 1ヶ所	<div><div>SG</div><div>04</div></div> 1ヶ所	<div><div>SG</div><div>05</div></div> 1ヶ所		
形状						
場所	発電機室	機械室02	機械室02	発電機室		
形式	スチール製ガラリ	スチール製ガラリ	スチール製ガラリ	スチール製ガラリ		
見込						
材質・仕上	スチール・アクリル樹脂焼付け塗装	スチール・アクリル樹脂焼付け塗装	スチール・アクリル樹脂焼付け塗装	スチール・アクリル樹脂焼付け塗装		
硝子						
金物						
備考	防虫網	防虫網	防虫網 防雪パネル	防虫網		

記号・数量	<div>SS01</div> 1ヶ所	<div>SS03</div> 2ヶ所	<div>SS05</div> 2ヶ所	<div>SS06</div> 1ヶ所	<div>SS09</div> 1ヶ所
形状					
場所	階段01	ホール101	ホール201	階段02	守衛室
形式	電動重量シャッター	電動重量シャッター	電動重量シャッター	電動重量シャッター	電動重量シャッター
見込					
材質・仕上	スラット/袖扉：スチール、OP塗装 座板/ガイドレール/まぐさ/戸袋枠：スチール、ステンレス	スラット/袖扉：スチール、OP塗装 座板/ガイドレール/まぐさ/戸袋枠：スチール、ステンレス	スラット/袖扉：スチール、OP塗装 座板/ガイドレール/まぐさ/戸袋枠：スチール、ステンレス	スラット/袖扉：スチール、OP塗装 座板/ガイドレール/まぐさ/戸袋枠：スチール、ステンレス	スラット/袖扉：スチール、OP塗装 座板/ガイドレール/まぐさ/戸袋枠：スチール
硝子					
金物				ヒンジクローザー、電磁レリーズ、彫り込み引手	
備考	特定防火設備 マックススペース(三和シャッター)	特定防火設備 マックススペース(三和シャッター)	特定防火設備 マックススペース(三和シャッター)	特定防火設備	特定防火設備
記号・数量	<div>SW01</div> 1ヶ所	<div>SW02</div> 1ヶ所	<div>SW03</div> 1ヶ所	<div>SW04</div> 1ヶ所	<div>SW05</div> 1ヶ所
形状					
場所	軒下01	軒下01	軒下01	軒下01	軒下01
形式	FIX窓×5	FIX窓×3	FIX窓×6	FIX窓×4	FIX窓×3
見込	100	100	100	100	100
材質・仕上	スチール・アクリル樹脂焼付け塗装	スチール・アクリル樹脂焼付け塗装	スチール・アクリル樹脂焼付け塗装	スチール・アクリル樹脂焼付け塗装	スチール・アクリル樹脂焼付け塗装
硝子	FL6	FL6	FL6	FL6	FL6
金物	方立、無目	方立、無目	方立、無目	方立、無目	方立、無目
備考	※：アルミニウムパネルとする	※：アルミニウムパネルとする	※：アルミニウムパネルとする	※：アルミニウムパネルとする	※：アルミニウムパネルとする
記号・数量	<div>SW07</div> 1ヶ所	<div>SW08</div> 1ヶ所	<div>SW09</div> 1ヶ所	<div>SW10</div> 1ヶ所	
形状					
場所	守衛室	廊下201	廊下201	廊下301	
形式	引違い戸	FIX窓×2	FIX窓×2	FIX窓×2	
見込	136	100	100	100	
材質・仕上	スチール・アクリル樹脂焼付け塗装	スチール・アクリル樹脂塗装	スチール・アクリル樹脂塗装	スチール・アクリル樹脂塗装	
硝子	FL5	FTG8	FTG8	FTG8	
金物	ステンハカマ、ステン下レール、ツمامミ取手				
備考		特定防火設備	特定防火設備	特定防火設備	