

日時 期期間 場所 内容 対象
資格 講師 演・出演 相談員
持ち物 費用 定員 締め切り
ホームページ その他 申し込み
メール 問い合わせ

3月支払いガス料金 (2月検針分)

岡ガス水道局 ☎792・1118

区分	1か月の使用量	基本料金	単価 (調整単位料金)
料金表A	0～25㎡	540円	119.69円
料金表B	25㎡超～250㎡	594円	117.53円
料金表C	250㎡超以上	1,134円	115.37円

・使用量に応じて、A～Cの料金表で計算 (※税込)
 ・ガス料金=基本料金+使用量×単価
 ・調整単位料金: 8月～10月のLNG平均価格を基に計算した単価
 (例) 20㎡: 2,933円 30㎡: 4,119円 40㎡: 5,295円 50㎡: 6,470円



◆春の環境美化運動

4月1日(日)～6月30日(出)ま
で、春の環境美化運動が実施
されます。

各自自治会、団体等で、積極
的に環境美化運動に参加くだ
さい。

他環境美化運動で使用する
「ごみ袋」は、各地域の嘱託
員に配布します。

環境対策室

☎792・9766

制度・手続き

①奨学生現況報告書を提出してください

☎794・6072

現在、魚沼市奨学金の貸与
を受け、平成30年4月以降も
引き続き受ける予定の奨学生
は「奨学生現況報告書」と「在
学証明書」の提出が必要です。

②3月30日(金)

提出先 (郵送可)

学校教育課、各市民セン
ター、北部振興事務所に提出

してください。様式は学校教
育課にあるほか市ホームページ
からダウンロードできます。

他個別に通知はしません。毎
年度末に忘れずに提出してく
ださい。退学、休学の場合は
別途届出が必要です。なお、
在学状況確認のため、4月分
の振込みは5月分と併せて5
月に貸与します。

②学校でかかる費用の援助制度 (小・中学生)

経済的な事情をお持ちの家
庭に対し、学校に必要な費用
の一部を「就学援助制度」に
より助成します。

◎助成内容

- ・学用品費、通学用品費
- ・スキー用具費 (小学校1年、
4年、中学校1年)
- ・修学旅行費 (参加学年)
- ・給食費

◎支給時期

・年3回 (各学期末に指定口
座に振込)

◎世帯員全員の市民税が非課税または課税免除とされて

いる家庭

・児童扶養手当を受給してい

る家庭

・その他経済的な理由により
援助が必要と認められる家庭

③3月30日(金)

他小・中学校及び市役所に設
置してある申請書に必要書類
を添付し、教育委員会、学校、
または各市民センター等に提
出してください。

他本制度は毎年申請が必要で
す。所得状況により助成が受
けられない場合があります。

安心・安全

◆昼の防災無線時報を停止します

県立堀之内高等学校・小出
高等学校で入学試験が実施さ
れるため、昼12時の防災無線
の時報を停止します。

◎停止する日 (入学試験日)

☎3月7日(水)・11日(日)・22日(木)

◎停止する地域

- ・堀之内地域の全域
- ・小出地域の全域

◎危機管理室

☎792・9214

◆平成30年度新潟県交通災害共済加入者募集と注意点

交通災害共済は、年会費
500円で交通災害に遭った
場合に、入院の実治療日数
に応じて、3万円から最高
150万円が見舞金として支
給される制度です。

◎加入申込み方法

- ・自治会役員を通じて申し込み
- ・世帯毎に金融機関で申し込み
- ※加入申込書に会費を添えて
申し込み願います

他加入方法はお住まいの自治
会で違いますのでご不明の場
合は、自治会役員またはまち
づくり室へお問い合わせくだ
さい。

※ゆうちょ銀行、市役所の窓
口では、加入申し込みは出来
ませんのでご注意ください

◎まちづくり室

☎792・9752



職員等の募集

健康課(育休代替等非常勤職員) 保健師または看護師
は看護師

- ・募集職種：保健師または看護師(保健師優先)
- ・募集定員：4人
- ・応募資格：65歳未満で保健師または看護師の資格を有する人
- ・任用期間：平成30年4月1日～平成31年3月31日
- ・勤務地：市役所湯之谷庁舎
- ・勤務時間：8時30分～16時15分(休憩1時間)
- ・賃金：月額164,500円～179,800円(応募資格職種による)
- ・休日：土、日、祝祭日(原則)
- ・選考方法：書類選考、面接
- ・応募者へ別途連絡
- ・申込方法：所定の申込書に市販の履歴書を添えて提出してください。
- ☑ 3月9日(金)(必着)
- 他申込書は健康増進室または市ホームページからダウンロードできます。

健康・福祉

国民年金の申請・届出・請求には個人番号が必要になります

年金記録の適正な管理、住所変更などの届出省略、手続時における住民票などの添付書類の省略を実施し、被保険者等の負担の軽減等を図るために、平成30年3月5日(月)から国民年金の申請・届出・請求には個人番号(マイナンバー)の確認が新たに必要になります。申請・届出・請求の時には、個人番号(マイナンバー)がわかるものをお持ちください。

岡地域医療対策室
☎ 793・7971
長岡年金事務所
☎ 0258・880003

後期高齢者医療保険加入者の人間ドック受診料の助成

◎次に該当する人
・市内在住の後期高齢者医療保険の被保険者

健康増進室
☎ 792・9763

募集

統計調査員

市では登録統計調査員を随時募集しています。調査員として活動してみませんか。
☑ 国勢調査等の統計調査の調査員に優先的に任命されます。
☑ 20歳以上で責任を持って調査を行える人、守秘義務を守れる人、警察・選挙・税務に直接関係ない人、暴力団または暴力団員と密接な関係を有しない人
・報酬：1回の調査につき2～5万円程度
他魚沼市統計調査員協議会の会員(年会費500円)になると視察研修や親睦会があります。くわしくは市ホームページをご覧ください。
岡企画政策室
☎ 792・1425

・今年度、他の健診助成を受けない人
・保険料を滞納していない人

◎助成額

1人につき、年度内1回に限り1万円を上限に助成します。

※平成29年4月1日以降の受診に限りです

☑ 医療機関に支払った領収書、人間ドックの受診結果、振り込みを希望する金融機関の口座番号、印鑑
☑ 人間ドック受診後に、各市民センターまたは北部振興事務所まで申請してください。
他平成30年度も助成の予定です。

岡地域医療対策室
☎ 793・7971

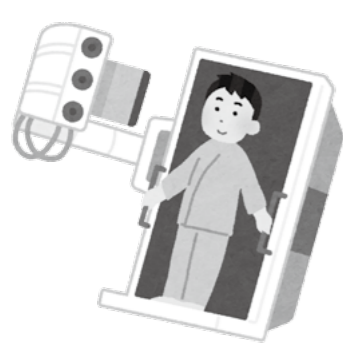

高齢者・障害者の皆様へ 平成30年度タクシー券の申請を受付します

◆高齢者の方へ…【高齢者外出支援サービスタクシー券】

- ☑ 以下の①～③の要件を全て満たす人
- ①おおむね65歳以上の高齢者
 - ②市民税が非課税の世帯または市民税均等割のみ課税されている世帯に属する人
 - ③介護保険制度の要介護認定が「要支援2以上」の人または、身体的理由により公的交通機関を利用することが困難な人
- 持 印鑑 申 介護福祉室または各市民センター等窓口
岡 介護福祉室 ☎ 792・9755

◆障害者の方へ…【障害者福祉タクシー券】

- ☑ 市内に住所がある人で、下記のいずれかをお持ちの人
- ①身体障害者手帳1～3級
 - ②療育手帳
 - ③精神障害者保健福祉手帳1～2級
- 持 障害者等手帳、印鑑 申 厚生室または各市民センター等窓口
岡 厚生室 ☎ 792・9767

◆受付時期や利用期間など

- 受付時期…2月15日(木)から随時
- 交付…3月下旬から随時郵送します。
- 利用可能期間…平成30年4月1日～平成31年3月31日
- 他・申請月で交付枚数が異なるので、お早めに申請してください。
・来庁が困難な場合は、郵送請求もできますので電話等で申し出てください。
- 交付を希望する人は、毎年度申請手続きが必要です。

助成内容

●交付枚数

1枚500円のタクシー券を、最大24枚交付(申請月から1か月当たり2枚)ただし、守門・入広瀬地域の利用者に限っては最大36枚交付(申請月から1か月当たり3枚)

●利用可能範囲

魚沼市・南魚沼市・小千谷市のタクシー会社及び魚沼市福祉有償運送事業者
1回の利用での使用枚数に制限はありません。

若返り トレーニング 教室

- 期 平成30年4月～平成31年3月 ☑ 65歳以上
☑ いつでも受け付けています。
※4月から参加を希望する人は3月16日(金)までに申込書を提出してください
☑ 体調チェック(血圧測定)、有酸素運動(エアロバイク使用)、ストレッチ体操、筋力トレーニング、チェアエクササイズなど
☑ 福祉課(湯之谷庁舎)、各市民センター、北部振興事務所、各会場にあります。
☑ 定員に達した場合は、調整する場合があります。
☑ 非課税世帯で送迎有の場合、割引有(要問い合わせ)
☑ 年間保険料1,500円別途負担
岡 エンジョイススポーツクラブ魚沼 ☎ 793・7166
介護福祉室 ☎ 792・9755

会場	回数/週	コース	時間	送迎	定員	
小出郷福祉センター	2回	①月・木 前半コース	13:00～14:30	有	各25人	
		②月・木 後半コース	14:30～16:00			
		③火・金 前半コース	13:00～14:30			
		④火・金 後半コース	14:30～16:00			
		⑤水・金 前半コース	水 13:00～14:30 金 9:00～10:30			無
		⑥水・金 後半コース	水 14:30～16:00 金 10:30～12:00			
伊米ヶ崎公民館	1回	⑦火・金コース	10:00～11:30	無	各30人	
ヤッコムゆのたに	1回	⑧水コース	10:00～11:30			
		⑨水コース	13:00～14:30			
		⑩水コース	14:30～16:00			
堀之内体育館	1回	⑪月コース	9:00～10:30	無	各30人	
	2回	⑫月・木コース	月 10:30～12:00 木 10:00～11:30			
広神コミュニティセンター	1回	⑬金コース	13:30～15:00	有	40人	
市役所守門庁舎	1回	⑭木コース	10:00～11:30	無	25人	
入広瀬保健センター	1回	⑮木コース	13:30～15:00	無	25人	

献血(全血)

日 3月8日(木)10時~11時45分、13時~15時30分
場 魚沼地域振興局
内 献血種別:全血(400ml)
持 献血カード
問 健康増進室
☎ 792・9763



認知症の人と家族のための魚沼市のつどい

日 3月6日(火)10時~11時30分
場 小出ボランティアセンター
内 日ごろ感じている悩みや思いを語り合います。
対 認知症に関する情報や介護経験者の知恵を知りたい人、介護に悩んでいる人、介護経験者等
¥ 無料(申込不要)
問 魚沼市地域包括支援センター(福祉課)
☎ 792・9760

生涯学習・公民館

湯之谷地域芸能祭

日 3月10日(土)12時30分から
場 地域振興センター
内 湯之谷地域の芸能愛好者による発表会
¥ 無料
他 市報うおぬま(2月25日号)に湯之谷地域限定でプログラムを配布します。
問 生涯学習課
☎ 794・6073

絵本の読み聞かせ

◎おはながいっぱい
同じ年頃のお友だちと一緒に絵本を楽しみましょう。
日 3月3日(土)10時30分から
場 小出郷図書館
内 絵本「じゃんけんほかほかほっかいどう」「はるじやのばけつ」紙芝居「おっぱいはごちそう」など
対 幼児、小学生とその保護者
¥ 無料
持 読書ノート
問 小出郷図書館
☎ 792・0337

スポーツ

「屋内体育施設」利用調整会議

5月1日(火)~10月31日(水)の屋内体育施設の「夜間利用」の調整会議を開催します。定期的な利用を希望する団体は出席ください。
日 3月13日(火)19時から
※18時30分から受付開始
場 堀之内公民館
内 堀之内、小出、湯之谷、広神、守門地域の夜間利用予約の調整を行います。
※入広瀬地域は調整しません
問 生涯学習課
☎ 794・6073

各種相談等

ひきこもり座談会

ひきこもりについて、同じ悩みを抱えた人同士、一緒に考えませんか。
日 3月28日(水)13時30分~16時
※毎月第4水曜に開催
場 小出ボランティアセンター

赤ちゃんにはじめての絵本を3月ブックスタート

◎子育て支援センターぱびぷ
日 3月14日(水)13時~14時30分
◎広神図書館和室
日 3月24日(土)10時~11時30分
内 読み聞かせの方法などをお話しします。(絵本2冊プレゼント)1組10分程度です。どちらか都合のよい日に参加してください。
対 平成29年5月生まれの赤ちゃんとその保護者
持 ブックスタートブック引換書
問 小出郷図書館
☎ 792・0337

「魚沼切り絵の会」切り絵展

約30点の切り絵作品を展示
日 3月3日(土)~31日(土)
場 伊米ケ崎公民館
内 皆川捷巳先生の「堀之内水彩画クラブ」教室の皆さんの作品を展示します。
対 どなたでも ¥ 無料
②伊米ケ崎地区「芸能祭」
日 3月17日(土)13時30分~15時30分
場 伊米ケ崎公民館
内 歌、踊り、楽器、趣味の演芸など
演 伊米ケ崎地区及びその関係者
対 どなたでも ¥ 無料



茶の間「あひる」

世代や地域に関係なく、誰でも参加できる交流の場です。
日 3月8日(木)9時30分~12時
場 小出ボランティアセンター
内 茶話会、交流会
¥ 無料
問 友愛ボランティアの会・渡邊(社協内)
☎ 792・8181

須原スノーカーニバル

日 3月10日(土)10時~11日(日)14時
場 須原スキー場
内 たいまつ滑走、打ち上げ花火、福餅撒き、屋台村、ステージイベント、ガラポン抽選会など
※時間はそれぞれ異なります
問 須原スキー場
☎ 797・2059

とんとんお話の部屋

◎第9回「ひとみ座人形劇」
新美南吉の名作「てぶくろをかいに」を人形劇団ひとみ座が、魚沼の雪景色の中で演じます。心温まる人形劇と可愛いお人形たちとのふれあい

第4回湯之谷地域長寿大学(開校式)

日 3月17日(土)10時~11時30分
場 湯之谷公民館
内 第一部:湯之谷中学校音楽部による歌声の披露
・第二部:すぐり会の皆様による郷土芸能の民舞
対 湯之谷地域の60歳以上
¥ 無料
問 湯之谷公民館(平日9時~16時)
☎ 792・0530

子育てパパママ応援します人形劇の鑑賞

日 3月17日(土)10時~11時
場 子育て支援センターぱびぷ
内 人形ボードビル:「南の島のハメハメハ大王」他2本
・人形劇:「三枚のおふだ」
演 人形劇団「風」
対 就学前までの子どもと保護者
¥ 無料
問 小出北部公民館(平日9時~16時)
☎ 792・5336

をお楽しみください。

日 3月10日(土)13時30分~15時
場 小出ボランティアセンター
内 人形劇「てぶくろをかいに」、「はっぱのおてがみ」
大型絵本「はらぺこあおむし」、その他関連絵本の展示
対 乳幼児・小学生とその保護者
¥ 無料
問 とんとんお話の部屋・星野
☎ 080・1160・7863

魚沼市家族会研修会

日 3月13日(火)13時30分~15時30分
場 小出ボランティアセンター
内 ひきこもりの支援を考えよう
講 下村春美さん(魚沼市教育委員会) 清水桂子さん(魚沼保健所) 佐藤直樹さん(魚沼市社会福祉協議会)
対 ひきこもりの支援、精神保健福祉に関心のある人
¥ 無料
日 3月2日(金)
場 魚沼市社会福祉協議会(広神支所)
☎ 799・3990

市報うおぬま 有料定期購読者を募集
ご親戚やご友人など市外等にお住まいの人にお届けします。
【年間購読料】
1. 1,900円(毎月10日号・25日号をお届け)
2. 960円(毎月10日号のみお届け)
☎ 792・1494

新潟県交通災害共済
只今、平成30年度の会員募集中です!ご家族そろってご加入ください。
年会費1人500円
☎ 792・9752

甲魚沼交流ネットワーク
☎792・1336

①うおぬま森の学校

- ◎樹木の伐倒・玉切りについての学習
- 日 3月11日(日)9時～11時
- 場 小出郷文化会館
- 内 樹木の伐倒・玉切りの安全作業についての学習
- 講 南魚沼地域振興局林業振興課職員
- 持 筆記用具
- 料 無料
- ☎ 3月8日(木)

②うおぬま森の学校

- ◎樹木の伐倒・玉切りについての実技講習会
- 日 3月25日(日)9時～11時
- ※小雨決行
- 場 響きの森公園第3駐車場
- 内 樹木の伐倒・玉切りの安全作業についての実技講習会
- 講 魚沼市森林組合職員
- 料 無料
- 持 チェーンソー・ヘルメット
- ☎ 3月22日(木)

◆楽語い講座住民オープン講座

- 日 3月14日(水)18時～19時
- 場 小出病院
- 演 病院回診の実況中継・模擬内科総回診
- 講 布施克也先生(小出病院院長)
- 対 どなたでも 料 無料
- ☎ 3月13日(火)
- 他 「うおぬま元気ポイント」対象事業
- 申 地域医療魚沼学校事務局(小出病院地域医療教育・研修センター内)
- ☎ 792・1167

◆八色園施設見学

- 特別養護老人ホーム八色園施設見学会を開催します。介護施設に興味がある人、介護について質問のある人はこの機会にぜひご来園ください。
- 日 3月16日(金)13時30分～15時
- 場 特別養護老人ホーム八色園(南魚沼市立ゆきぐに大和病院手前)
- 他 施設見学後は八色園の喫茶店でコーヒーを飲みながら質疑応答の会を予定しています。

料 無料

☎ 3月15日(木)

申 特別養護老人ホーム八色園

◆新潟県民会館アウトリーチ事業春のジョイントコンサート

- 日 3月18日(日)14時から
- 場 小出郷文化会館
- 内 ひとつの演奏会でいろいろな音の響きに出会えます。ピアノ、声楽、和楽器。楽器や身体から奏でられる音が、会場にひと足早い春を運んでくれます。
- 料 1,000円(全席自由未就学児入場不可)魚沼市小出郷文化会館及び会館プレイガイドで絶賛発売中
- 他 保育ルームをご希望の場合は3月9日(金)までにお申し込みください。
- ☎ 小出郷文化会館
- ☎ 792・8811

◆動物の足跡を探そう!里山かんじきウォーキング

- 日 3月21日(祝)9時30分～12時
- ※9時に小出スキー場総合センター近くの東屋集合

◆小出警察署・魚沼市交通安全協会からのお知らせ

- ◎安全運転管理者の選任が必要な事業所について
- 事業所が使用する車両が一定台数以上の場合、道路交通法に従って安全運転管理者などの選任が必要です。
- 対 ・定員11人以上のマイクロバス：1台以上
- ・その他の自動車：5台以上
- ※二輪車は2台で1台
- 他 届出先：小出警察署
- ☎ 小出警察署(交通課)
- ☎ 793・0110



◆魚沼学園・魚沼更生園非常勤職員募集

- ・募集定員：若干人
- ・応募資格：65歳未満
- ・職務内容：知的障害者(児)の生活介助
- ・勤務地：魚沼市十日町
- ・勤務時間：6時間45分

◆賃金：135,700円から

- ・任用期間：平成30年4月1日～平成31年3月31日
- ※その後は1年単位で更新
- ・その他：①夜勤手当、通勤手当、賞与あり②保育士資格保有者加算あり③20日勤務④健康保険、厚生年金加入
- 申 専用申込書に履歴書を添えてお申し込みください。申込書は、魚沼学園・魚沼更生園事務室にあるほか魚沼学園ホームページからダウンロードできます。
- ☎ 3月16日(金)
- ☎ 魚沼学園・魚沼更生園
- ☎ 792・0846

◆第7回新潟県薬物依存症フォーラム

- 日 3月21日(祝)10時～16時
- 場 長岡リリックホール(長岡市千秋3丁目1356番地6)
- 内 薬物依存症者・家族の体験談、太鼓演奏(磐梯ダルク、藤岡ダルク)、講演(茨城ダルク代表岩井喜代仁さん)、パネルディスカッション(県内における薬物依存症の治療と回復支援をもう一步推し進

◆テレビの視聴に関するお知らせ

- 今後、携帯電話事業者が、新しい周波数帯を利用することに伴い、現在ご視聴の地上デジタルテレビ放送の受信に影響を与える可能性があります。その対策作業の周知のため、700MHz(メガヘルツ)利用推進協会が、3月上旬(予定)から順次、テレビ映像に影響が出るおそれのある地域へチラシをお届けしますのでご承知おください。
- なお、対策作業等の実施に伴い費用を請求することは一切ございません。
- 他 テレビ受信障害に関するよくあるご質問については、700MHz利用推進協会ホームページをご覧ください。
- ☎ 一般社団法人700MHz(メガヘルツ)利用推進協会
- ☎ 0120・700・012

◆未就園児園開放のお知らせ 3月

園子ども課 ☎794・6027

魚沼市内の保育園・幼稚園では未就園児を対象にした園開放を行っています。園児との交流や自由遊びのほか保育士による相談なども行っています。申し込みや料金は不要です。ぜひご利用ください。

事業名(園名)	開催日	時間	持ち物	問い合わせ
みんなあつまれげんきっこ(小出保育園)	2日(金)	9:00～12:00	—	792・3434
にこにこひろば(清心保育園)	8日(木)	9:30～11:00	—	792・5144
ひまわりキッズ(めぐみ幼稚園)	1日(木)、13日(火) ※1日:10:30～英語で遊ぼう ※13日:10:30～音楽で遊ぼう	9:30～11:00	内履き、水筒	792・6768
ありんこくらぶ(佐梨保育園)	7日(水)	9:00～11:00	—	792・0634
ひよこクラブ(ひがし保育園)	7日(水)	9:30～11:00	—	792・6320
愛あいくらぶ(伊米ヶ崎保育園)	2日(金)	9:00～11:00	—	792・1095
つくしひろば(つくし保育園)	7日(水)	9:30～11:00	—	792・1191
あそび広場(ふたば西保育園)	14日(水)	9:30～11:00	着替え、水筒	799・2227
あそび広場(ふたば東保育園)	14日(水)	9:30～11:00	水筒	799・2058

◆平成30年度魚沼絵画クラブ講座生募集

- 初心者も経験者も、安心して学べる絵画基礎講座です。大勢の講師陣から、様々な内容を学べます。
- 期 4月～平成31年3月
- 毎月1回9時～16時
- ※年度毎更新可
- 場 小出郷文化会館
- 内 絵画講座
- 講 渡辺寿、早津剛、石川吉郎、田中守、住吉重雄、平原義二朗(敬称略)
- 料 4,000円(年会費)
- ※講座につき1,000円+材料費
- 対 中学生以上
- ☎ 3月31日(土)
- 申 小出郷文化会館
- ☎ 792・8811



3月 1日～15日 行事カレンダー

1	木	
2	金	
3	土	おはなしがいっぱい (10:30/ 小出郷図書館)
4	日	日曜窓口 (8:30～17:15/ 小出庁舎) 日曜なんでも相談会・要予約 (8:30/ 小出庁舎) 広神地域芸能祭 (10:00/ 広神コミュニティセンター) 縄文楽検定 (13:30/ 堀之内庁舎)
5	月	人権なんでも相談・行政相談 (13:00～16:00/ 堀之内社会福祉センター) 販路開拓セミナー「基礎編」(19:00/ 小出ホランティアセンター)
6	火	よい子の読書会 (10:00/ よってげ亭)
7	水	
8	木	献血 (① 10:00 ② 13:00/ 魚沼地域振興局) 小出郷図書館休館 (～21日まで)
9	金	
10	土	須原スノーカニバル (10:00/ 須原スキー場～11日まで) 湯之谷地域芸能祭 (12:30/ 地域振興センター) ひとみ座人形劇 (13:30/ 小出ホランティアセンター)
11	日	堀之内地域芸能祭 (11:00/ 堀之内公民館)
12	月	販路開拓セミナー「実践編」(19:00/ 小出ホランティアセンター)
13	火	
14	水	ブックスタート小出 (13:00/ 子育て支援センターぱびぷ)
15	木	

放射線測定結果 (1月)

閩危機管理室 ☎ 792・9214

1月に学校・保育園等の施設で空間放射線量を測定した結果、全ての測定箇所ですべての測定値でした。

空間放射線量測定結果	
測定高さ	単位：マイクロシーベルト毎時
地上 1.5m	0.035～0.067
地上 1m	0.040～0.077
地上 10cm	0.035～0.068

通常の測定の範囲：地上 1.5m の高さで 0.016～0.160 マイクロシーベルト毎時

空間放射線量測定に関する詳しい測定結果は市ホームページで閲覧できます。

☒ 魚沼市ホームページ <http://www.city.uonuma.niigata.jp/>
いざというとき>重要なお知らせ>放射線関連情報

なんでも相談 (くらしのあらゆる相談)

	平日相談	日曜相談 (要予約)	夜間相談 (要予約)
☒	月～金 (祝日除く) 8:30～17:15	3/4 (日) 8:30～12:00	月～金 (祝日除く) 17:30～21:00
☒	予約不要	3/2 (金)	当日 17:00
☒	市民相談センター (小出庁舎 1 階)		
☒	市民相談センター職員		
☒	市民相談センター ☎ 792・8844		

生活困りごと相談 (借金や収入の心配など)

☒	場	他
月～金 (祝日除く) 8:30～17:15	小出ボランティアセンター	予約不要
閩魚沼市社会福祉協議会 ☎ 792・8181		

心配ごと相談

☒	場	他	相
月～金 (祝日除く) 8:30～17:15	社協各支所	無料・予約不要	社協職員
閩魚沼市社会福祉協議会 ☎ 792・8181			

人権なんでも相談 (家庭内・親族間・近隣もめごと、悩み、差別等)

行政相談 (国の仕事への意見・苦情等)

☒ 3月5日(月) 13:00～16:00

☒ 堀之内社会福祉センター

☒ 人権擁護委員 (高橋委員、小島委員)、行政相談委員 (森山委員)、市民相談センター職員

☒ 市民相談センター ☎ 792・8844

無料法律相談 (要予約)

☒ 3月13日(火) 13:30～16:00

☒ 小出ボランティアセンター

☒ 1人あたりの相談時間は約30分

☒ 定員になり次第締め切り

☒ 新潟県弁護士会所属弁護士

☒ 魚沼市社会福祉協議会 ☎ 792・8181

教育相談 (いじめ相談等)

就学、進学、いじめや不登校、障害をもつ子どもへの対応などで困っていることがありましたら、何でもご相談ください。

☒ 土日、祝日、年末年始を除く平日の 8:30～17:15

● 相談方法：①電話による相談②相談室での相談③家庭や学校、幼稚園、保育園等に向かいでの相談

☒ 閩 すぐすくすくコール (学校教育課内) ☎ 794・6072



この広報紙は古紙パルプ配合率80%の再生紙を使用しています。
この広報紙は植物油インキを使用しています。