6森委第3号　東中地区区域測量業務委託
【位置図】

区域面積　A=6.48ha
区域測量　L=2,936m

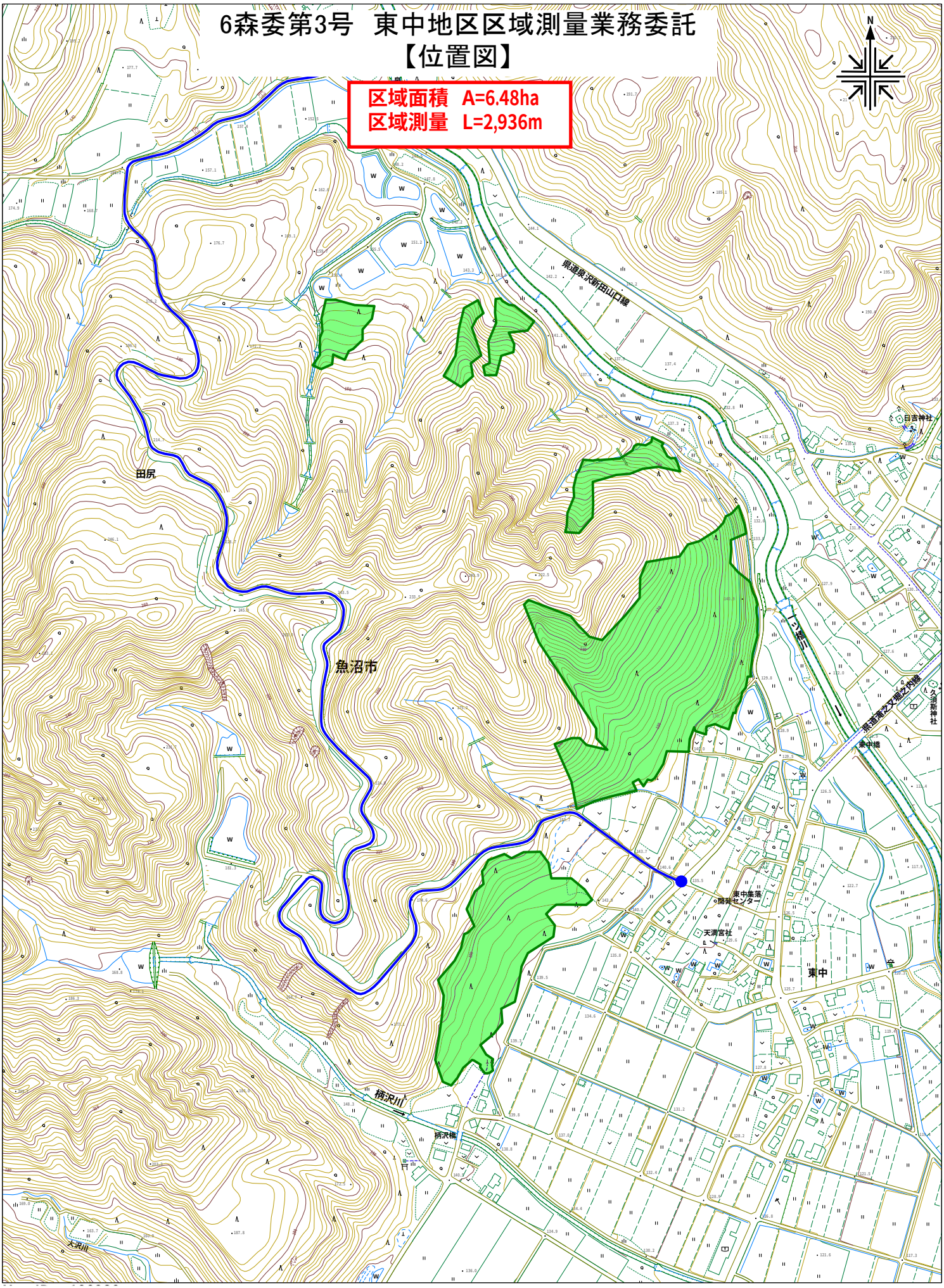

1/5000

0　100　400m