

令和 6 年度

にぎわい館（仮称）改修建築工事

（有）サクライ設計

## 図面リスト

図面番号	図 面 名 称	縮 尺	図面番号	図 面 名 称	縮 尺
A-01	図面リスト	S=FREE	A-35	改修 1階平面詳細図	S=1:50
A-02	特記仕様書 1	S=FREE	A-36	改修 2階平面詳細図	S=1:50
A-03	特記仕様書 2	S=FREE	A-37	改修 3階平面詳細図	S=1:50
A-04	特記仕様書 3	S=FREE	A-38	改修 4階平面詳細図	S=1:50
A-05	特記仕様書 4	S=FREE	A-39	改修 PH階平面詳細図	S=1:50
A-06	特記仕様書 5	S=FREE	A-40	現況 1階展開図 1	S=1:50
A-07	特記仕様書 6	S=FREE	A-41	現況 1階展開図 2	S=1:50
A-08	案内図 配置図	S=1:200	A-42	現況 2階展開図 1	S=1:50
A-09	外部仕上表 1	S=FREE	A-43	現況 2階展開図 2	S=1:50
A-10	外部仕上表 2	S=FREE	A-44	改修 1階展開図 1	S=1:50
A-11	内部仕上表 1(現況)	S=FREE	A-45	改修 1階展開図 2	S=1:50
A-12	内部仕上表 2(改修)	S=FREE	A-46	改修 1階展開図 3	S=1:50
A-13	現況 1階平面図 2階平面図	S=1:100	A-47	改修 2階展開図 1	S=1:50
A-14	現況 3階平面図 4階平面図	S=1:100	A-48	改修 2階展開図 2	S=1:50
A-15	現況 塔屋及び屋根平面図 塔屋屋根平面図	S=1:100	A-49	撤去建具キープラン 1階平面図・2階平面図	S=1:100
A-16	改修 1階平面図 2階平面図	S=1:100	A-50	改修建具キープラン 1階平面図・2階平面図	S=1:100
A-17	改修 3階平面図 4階平面図	S=1:100	A-51	改修建具キープラン 3階平面図・4階平面図	S=1:100
A-18	改修 塔屋及び屋根平面図 塔屋屋根平面図	S=1:100	A-52	改修建具キープラン PH階平面図・PH階屋根平面図	S=1:100
A-19	現況 北面・西面立面図	S=1:100	A-53	建具表1(撤去)	S=1:50
A-20	現況 南面・東面立面図	S=1:100	A-54	建具表2(撤去)	S=1:50
A-21	改修 北面・西面立面図	S=1:100	A-55	建具表3(改修)	S=1:50
A-22	改修 南面・東面立面図	S=1:100	A-56	建具表4(改修)	S=1:50
A-23	現況 1階天井伏図 2階天井伏図	S=1:100	A-57	建具表5(改修)	S=1:50
A-24	現況 3階天井伏図 4階天井伏図	S=1:100	A-58	建具表6(改修)	S=1:50
A-25	改修 1階天井伏図 2階天井伏図	S=1:100			
A-26	改修 3階天井伏図 4階天井伏図	S=1:100			
A-27	現況・改修 塔屋天井伏図	S=1:100			
A-28	現況 矩計図	S=1:30			
A-29	改修 矩計図	S=1:30			
A-30	現況 1階平面詳細図	S=1:30			
A-31	現況 2階平面詳細図	S=1:50			
A-32	現況 3階平面詳細図	S=1:50			
A-33	現況 4階平面詳細図	S=1:50			
A-34	現況 PH階平面詳細図	S=1:50			

備 考		<div> 有 限 会 社 サ ク ラ イ 設 計</div> <div>新潟県魚沼市小出島 1 2 0 9 番地 1 6 （小出東町）</div> <div>一級建築士事務所登録(〒)第 1 9 2 5 号 TEL 025-792-3586・FAX 792-9990</div> <div>一級建築士登録 第 2 4 2 2 2 2 号 管理建築士 浅 井 守 人</div>	設計者等 氏名	建築士登録番号等	印	工事名称	年月日	2 0 2 5 . 0 1	図面番号
			坂 大 健 一	一級建築士登録 第 2 1 2 3 5 5 号		にぎわい館(仮称)改修建築工事		A-0 1	
					図面名称	図面リスト	縮 尺	<div><div><input checked="" type="checkbox"/> 基</div><div><input type="checkbox"/> 電</div><div><input type="checkbox"/> 機</div></div>	





[illegible]

⑤

8

鋼製軽量建具  
(標準型鋼製軽量建具を含む)

9

ステン製建具

10

木製建具

⑪

建具用金具

12

自動ドア開閉装置

13

自閉式上吊り引戸装置

14

重量シャッター

15

軽量シャッター

16

オートヘッドドア

⑬

ガラス

⑭

ガラス留め材

簡易気密型ドアの性能値の適用は建具表による

[5.5.2][5.5.6]

鋼板類の種類

[5.5.3]

・亜鉛めっき鋼板

・ビニル被覆鋼板

・カラー鋼板

・ステンレス鋼板

簡易気密型ドアの性能値の適用は建具表による

[5.4.2][5.6.2][表5.4.1]

外部に面する建具の耐風圧性

[5.4.2][5.6.2][表5.2.1]

・S-4

・S-5

・S-6

かまち戸の樹種

かまち( )

鏡板( )

(16.7.2)

ふすまの種類

・I類

・II類

(表16.7.3)

ふすまの上張り

※新鳥の子又はビニル紙程度

・鳥の子

(表16.7.3)

ふすまの縁の仕上げ

・塗り縁

・生地縁

(表16.7.10)

マスター

・製作する(本)

※製作しない

[5.7.4]

鍵穴数量

※錠前1組に2枚とする

・錠前1組に1枚とする

かぎ箱

市販品

形式

・30組用

・60組用

・120組用

・

自動ドアの開閉機構

[5.8.3][表5.8.4]

開閉方法

引き戸用検出装置の種類

※スライディングドア

・電子マットスイッチ

・タッチスイッチ

※光線(反射)センサー

・スイングドア

・音波センサー

・熱線センサー

・光電センサー

・押しボタンスイッチ

・多機能トイリスイッチ

凍結防止措置

※行わない

・行う( )

[5.8.3]

※適用する(適用建具及び適用位置は図示による)

[5.9.1]

外部に面するシャッターの耐風圧強度( )N/m<sup>2</sup>

[5.10.2]

開閉機能

※上部電動式(手動併用)

・上部手動式

[5.10.2][表5.10.1]

二重チェーン、急降下制動装置、急降下停止装置等を設けた電動シャッターの

[5.10.2]

設置箇所

・図示

・

障害物感知装置を設けた電動シャッターの設置箇所

・図示

・

屋内用防火シャッター若しくは防煙シャッターの危害防止機構

・設ける(設置箇所:・図示

・)

一般重量シャッターのシャッターケース

※設ける

・設けない

[5.10.2]

開閉形式

※手動式

・上部手動式(手動併用)

[5.11.2][表5.11.1]

外部に面するシャッターの耐風圧強度( )N/m<sup>2</sup>

[5.11.2]

スラット

厚さ(mm)

・0.5

・0.6

・0.8

・1.0

[表5.11.2]

材質

※塗装溶融亜鉛めっき鋼板又は鋼帯

[5.11.3]

形状

※インターロック形状

・オートロック形状

[5.11.4]

ガイドレール等

※鋼板製

・ステンレス製SUS304(厚さ1.5mm)

[表5.11.2]

シャッターケース

厚さ(mm)

・0.4

・0.8

[表5.11.2]

[5.12.2][5.12.3][表5.12.1]

セクション材料

開閉方式

収納形式

ガイドレール

※スチールタイプ

※パナ式

・スタンダード形

・溶融亜鉛めっき鋼板

・アルミニウムタイプ

・チェーン式

・ローヘッド形

※ステンレス鋼板(SUS304)

・ファイバークラスタイプ

・電動式

・ハリッド形

・パネチカ形

耐風圧性能による区分

・50

・75

・100

・125

[5.12.2]

下記以外は、建具表による

[5.13.2]

・合わせガラス

特性による種類

※II-1類

・強化ガラス

材料板ガラスによる種類

特性による種類

・フロート強化ガラス

Ⅲ類(曲面はI類)

・型板ガラス

・熱線吸収板ガラス

材料板ガラスによる種類

色調

・熱線吸収フロート板ガラス

・ブルー

・グレー

・ブラウン

・グリーン

・熱線吸収網入り磨き板ガラス

複層ガラス

材料板ガラスの種類及び厚さの組合せ並びに複層ガラスの厚さ

・建具表による

耐熱性による区分

・T1

・T2

・T3

・T4

・T5

・T6

日射取得性、日射遮へい性による区分

・G

・S

乾燥気体の種類

・空気

・

・熱線反射ガラス

品質

反射皮膜面

材料板ガラスの種類

映像調整

※熱線反射ガラス

※内面

・外面

・フロート板ガラス

※行わない

・高性能熱線反射ガラス

・内面

・熱線吸収フロート板ガラス

・行う

・倍強度ガラス

材料板ガラスによる種類の名称

色調

※フロート倍強度ガラス

・熱線吸収倍強度ガラス

・グレー

・ブルー

・ブラウン

・

[5.13.2][表3.7.1]

建具の種類

種類

アルミニウム製及び樹脂製

・シーリング材

※がスケツ(FIX部はシーリング材)

鋼製及び軽量鋼製

※シーリング材

ステンレス製

※シーリング材

⑥

19

ガラスブロック積み

⑥

⑥

木下地等

⑦

⑦

集成材

⑧

⑧

合板等

9

9

防腐・防蟻処理

10

10

軽量鉄骨天井下地

⑪

⑪

ビニル床シート張り

12

12

ビニル床タイル張り

⑫

⑫

ビニル床タイル張り

⑬

⑬

ビニル床タイル張り

⑭

⑭

ビニル床タイル張り

⑮

⑮

ビニル床タイル張り

⑯

⑯

ビニル床タイル張り

⑰

⑰

ビニル床タイル張り

⑱

⑱

ビニル床タイル張り

⑲

⑲

ビニル床タイル張り

⑳

⑳

ビニル床タイル張り

㉑

㉑

ビニル床タイル張り

㉒

㉒

ビニル床タイル張り

㉓

㉓

ビニル床タイル張り

㉔

㉔

ビニル床タイル張り

㉕

㉕

ビニル床タイル張り

㉖

㉖

ビニル床タイル張り

㉗

㉗

ビニル床タイル張り

㉘

㉘

ビニル床タイル張り

㉙

㉙

ビニル床タイル張り

㉚

㉚

ビニル床タイル張り

㉛

㉛

ビニル床タイル張り

㉜

㉜

ビニル床タイル張り

㉝

㉝

ビニル床タイル張り

㉞

㉞

ビニル床タイル張り

㉟

㉟

ビニル床タイル張り

㊱

㊱

ビニル床タイル張り

㊲

㊲

ビニル床タイル張り

㊳

㊳

ビニル床タイル張り

㊴

㊴

ビニル床タイル張り

㊵

㊵

ビニル床タイル張り

㊶

㊶

ビニル床タイル張り

㊷

㊷

ビニル床タイル張り

㊸

㊸

ビニル床タイル張り

㊹

㊹

ビニル床タイル張り

㊺

㊺

ビニル床タイル張り

㊻

㊻

ビニル床タイル張り

㊼

㊼

ビニル床タイル張り

㊽

㊽

ビニル床タイル張り

㊾

㊾

ビニル床タイル張り

㊿

㊿

ビニル床タイル張り

㋀

㋀

ビニル床タイル張り

㋁

㋁

ビニル床タイル張り

㋂

㋂

ビニル床タイル張り

㋃

㋃

ビニル床タイル張り

㋄

㋄

ビニル床タイル張り

㋅

㋅

ビニル床タイル張り

㋆

㋆

ビニル床タイル張り

㋇

㋇

ビニル床タイル張り

㋈

㋈

ビニル床タイル張り

㋉

㋉

ビニル床タイル張り

㋊

㋊

ビニル床タイル張り

㋋

㋋

ビニル床タイル張り

㋌

㋌

ビニル床タイル張り

㋍

㋍

ビニル床タイル張り

㋎

㋎

ビニル床タイル張り

㋏

㋏

ビニル床タイル張り

㋐

㋐

ビニル床タイル張り

㋑

㋑

ビニル床タイル張り

㋒

㋒

ビニル床タイル張り

㋓

㋓

ビニル床タイル張り

㋔

㋔

ビニル床タイル張り

㋕

㋕

ビニル床タイル張り

㋖

㋖

ビニル床タイル張り

㋗

㋗

ビニル床タイル張り

㋘

㋘

ビニル床タイル張り

㋙

㋙

ビニル床タイル張り

㋚

㋚

ビニル床タイル張り

㋛

㋛

ビニル床タイル張り

㋜

㋜

ビニル床タイル張り

㋝

㋝

ビニル床タイル張り

㋞

㋞

ビニル床タイル張り

㋟

㋟

ビニル床タイル張り

㋠

㋠

ビニル床タイル張り

㋡

㋡

ビニル床タイル張り

㋢

㋢

ビニル床タイル張り

㋣

㋣

ビニル床タイル張り

㋤

㋤

ビニル床タイル張り

㋥

㋥

ビニル床タイル張り

㋦

㋦

ビニル床タイル張り

㋧

㋧

ビニル床タイル張り

㋨

㋨

ビニル床タイル張り

㋩

㋩

ビニル床タイル張り

㋪

㋪

ビニル床タイル張り

㋫

㋫

ビニル床タイル張り

㋬

㋬

ビニル床タイル張り

㋭

㋭

ビニル床タイル張り

㋮

㋮

ビニル床タイル張り

㋯

㋯

ビニル床タイル張り

㋰

㋰

ビニル床タイル張り

㋱

㋱

ビニル床タイル張り

㋲

㋲

ビニル床タイル張り

㋳

㋳

ビニル床タイル張り

㋴

㋴

ビニル床タイル張り

㋵

㋵

ビニル床タイル張り

㋶

㋶

ビニル床タイル張り

㋷

㋷

ビニル床タイル張り

㋸

㋸

ビニル床タイル張り

㋹

㋹

ビニル床タイル張り

㋺

㋺

ビニル床タイル張り

㋻

㋻

ビニル床タイル張り

㋼

㋼

ビニル床タイル張り

㋽

㋽

ビニル床タイル張り

㋾

㋾

ビニル床タイル張り

㋿

㋿

ビニル床タイル張り

㌀

㌀

ビニル床タイル張り

㌁

㌁

ビニル床タイル張り

㌂

㌂

ビニル床タイル張り

㌃

㌃

ビニル床タイル張り

㌄

㌄

ビニル床タイル張り

㌅

㌅

ビニル床タイル張り

㌆

㌆

ビニル床タイル張り

㌇

㌇

ビニル床タイル張り

㌈

㌈

ビニル床タイル張り

㌉

㌉

ビニル床タイル張り

㌊

㌊

ビニル床タイル張り

㌋

㌋

ビニル床タイル張り

㌌

㌌

ビニル床タイル張り

㌍

㌍

ビニル床タイル張り

㌎

㌎

ビニル床タイル張り

㌏

㌏

ビニル床タイル張り

㌐

㌐

ビニル床タイル張り

㌑

㌑

ビニル床タイル張り

㌒

㌒

ビニル床タイル張り

㌓

㌓

ビニル床タイル張り

㌔

㌔

ビニル床タイル張り

㌕

㌕

ビニル床タイル張り

㌖

㌖

ビニル床タイル張り

㌗

㌗

ビニル床タイル張り

㌘

㌘

ビニル床タイル張り

㌙

㌙

ビニル床タイル張り

㌚

㌚

ビニル床タイル張り

㌛

㌛

ビニル床タイル張り

㌜

㌜

ビニル床タイル張り

㌝

㌝

ビニル床タイル張り

㌞

㌞

ビニル床タイル張り

㌟

㌟

ビニル床タイル張り

㌠

㌠

ビニル床タイル張り

㌡

㌡

ビニル床タイル張り

㌢

㌢

ビニル床タイル張り

㌣

㌣

ビニル床タイル張り

㌤

㌤

ビニル床タイル張り

㌥

㌥

ビニル床タイル張り

㌦

㌦

ビニル床タイル張り

㌧

㌧

ビニル床タイル張り

㌨

㌨

ビニル床タイル張り

㌩

㌩

ビニル床タイル張り

㌪

㌪

ビニル床タイル張り

㌫

㌫

ビニル床タイル張り

㌬

㌬

ビニル床タイル張り

㌭

㌭

ビニル床タイル張り

㌮

㌮

ビニル床タイル張り

㌯

㌯

ビニル床タイル張り

㌰

㌰

ビニル床タイル張り

㌱

㌱

ビニル床タイル張り

㌲

㌲

ビニル床タイル張り

㌳

㌳

ビニル床タイル張り

㌴

㌴

ビニル床タイル張り

㌵

㌵

ビニル床タイル張り

㌶

㌶

ビニル床タイル張り

㌷

㌷

ビニル床タイル張り

㌸

㌸

ビニル床タイル張り

㌹

㌹

ビニル床タイル張り

㌺

㌺

ビニル床タイル張り

㌻

㌻

ビニル床タイル張り

㌼

㌼

ビニル床タイル張り

㌽

㌽

ビニル床タイル張り

㌾

㌾

ビニル床タイル張り

㌿

㌿

ビニル床タイル張り

㍀

㍀

ビニル床タイル張り

㍁

㍁

ビニル床タイル張り

㍂

㍂

ビニル床タイル張り

㍃

㍃

ビニル床タイル張り

㍄

㍄

ビニル床タイル張り

㍅

㍅

ビニル床タイル張り

㍆

㍆

ビニル床タイル張り

㍇

㍇

ビニル床タイル張り

㍈

㍈

ビニル床タイル張り

㍉

㍉

ビニル床タイル張り

㍊

㍊

ビニル床タイル張り

㍋

㍋

ビニル床タイル張り

㍌

㍌

ビニル床タイル張り

㍍

㍍

ビニル床タイル張り

㍎

㍎

ビニル床タイル張り

㍇

㍇

ビニル床タイル張り

㍈

㍈

ビニル床タイル張り

㍉

㍉

ビニル床タイル張り

㍊

㍊

ビニル床タイル張り

㍋

㍋

ビニル床タイル張り

㍌

㍌

ビニル床タイル張り

㍍

㍍

ビニル床タイル張り

㍎

㍎

ビニル床タイル張り

㍇

㍇

ビニル床タイル張り

㍈

㍈

ビニル床タイル張り

㍉

㍉

ビニル床タイル張り

㍊

㍊

ビニル床タイル張り

㍋

㍋

ビニル床タイル張り

㍌

㍌

ビニル床タイル張り

㍍

㍍

ビニル床タイル張り

㍎

㍎

ビニル床タイル張り

㍇

㍇

ビニル床タイル張り

㍈

㍈

ビニル床タイル張り

㍉

㍉

ビニル床タイル張り

㍊

㍊

ビニル床タイル張り

㍋

㍋

ビニル床タイル張り

㍌

㍌

ビニル床タイル張り

㍍

㍍

ビニル床タイル張り

㍎

㍎

ビニル床タイル張り

㍇

㍇

ビニル床タイル張り

㍈

㍈

ビニル床タイル張り

㍉

㍉

ビニル床タイル張り

㍊

㍊

ビニル床タイル張り

㍋

㍋

ビニル床タイル張り

㍌

㍌

ビニル床タイル張り

㍍

㍍

ビニル床タイル張り

㍎

㍎

ビニル床タイル張り

㍇

㍇

ビニル床タイル張り

㍈

㍈

ビニル床タイル張り

㍉

㍉

ビニル床タイル張り

㍊

㍊

ビニル床タイル張り

㍋

㍋

ビニル床タイル張り

㍌

㍌

ビニル床タイル張り

㍍

㍍

ビニル床タイル張り

㍎

㍎

ビニル床タイル張り

㍇

㍇

ビニル床タイル張り

㍈

㍈

ビニル床タイル張り

㍉

㍉

ビニル床タイル張り

㍊

㍊

ビニル床タイル張り

㍋

㍋

ビニル床タイル張り

㍌

㍌

ビニル床タイル張り

㍍

㍍

ビニル床タイル張り

㍎

㍎

ビニル床タイル張り

㍇

㍇

ビニル床タイル張り

㍈

㍈

ビニル床タイル張り

㍉

㍉

ビニル床タイル張り

㍊

㍊

ビニル床タイル張り

㍋

㍋

ビニル床タイル張り

㍌

㍌

ビニル床タイル張り

㍍

㍍

ビニル床タイル張り

㍎

㍎

ビニル床タイル張り

㍇

㍇

ビニル床タイル張り

㍈

㍈

ビニル床タイル張り

㍉

㍉

ビニル床タイル張り

㍊

㍊

ビニル床タイル張り

㍋

㍋

ビニル床タイル張り

㍌

㍌

ビニル床タイル張り

㍍

㍍

ビニル床タイル張り

㍎

㍎

ビニル床タイル張り

㍇

㍇

ビニル床タイル張り

㍈

㍈

ビニル床タイル張り

㍉

㍉

ビニル床タイル張り

㍊

㍊

ビニル床タイル張り

㍋

㍋

ビニル床タイル張り

㍌

㍌

ビニル床タイル張り

㍍

㍍

ビニル床タイル張り

㍎

㍎

ビニル床タイル張り

㍇

㍇

ビニル床タイル張り

㍈

㍈

ビニル床タイル張り

㍉

㍉

ビニル床タイル張り

㍊

㍊

ビニル床タイル張り

㍋

㍋

ビニル床タイル張り

㍌

㍌

ビニル床タイル張り

㍍

㍍

ビニル床タイル張り

㍎

㍎

ビニル床タイル張り

㍇

㍇

ビニル床タイル張り

㍈

㍈

ビニル床タイル張り

㍉

㍉

ビニル床タイル張り

㍊

㍊

ビニル床タイル張り

㍋

㍋

ビニル床タイル張り

㍌

㍌

ビニル床タイル張り

㍍

㍍

ビニル床タイル張り

㍎

㍎

ビニル床タイル張り

㍇

㍇

ビニル床タイル張り

㍈

㍈

ビニル床タイル張り

㍉

㍉

ビニル床タイル張り

㍊

㍊

ビニル床タイル張り

㍋

㍋

ビニル床タイル張り

㍌

㍌

ビニル床タイル張り

㍍

㍍

ビニル床タイル張り

㍎

㍎

ビニル床タイル張り

㍇

㍇

ビニル床タイル張り

㍈

㍈

ビニル床タイル張り

㍉

㍉

ビニル床タイル張り

㍊

㍊

ビニル床タイル張り

㍋

㍋

ビニル床タイル張り

㍌

㍌

ビニル床タイル張り

㍍

㍍

ビニル床タイル張り

㍎

㍎

ビニル床タイル張り

㍇

㍇

ビニル床タイル張り

㍈

㍈

ビニル床タイル張り

㍉

㍉

ビニル床タイル張り

㍊

㍊

ビニル床タイル張り

㍋

㍋

ビニル床タイル張り

㍌

㍌

ビニル床タイル張り

㍍

㍍

ビニル床タイル張り

㍎

㍎

ビニル床タイル張り

㍇

㍇

ビニル床タイル張り





8-2

耐震改修工事

1

コンクリートの種類及び強度、品質

2

鉄骨製作工場

3

施工管理技術者

4

鉄筋の種類

5

溶接金網

6

あと施工アツカ-の材料

7

セメントの種類

8

骨材の品質

9

混和材料の種類

10

型枠

11

鋼材

12

高力ボルト

13

モルタル及びグラウト材

8-2

耐震改修工事

14

連続繊維シート巻き

15

鉄筋の継手

16

鉄筋の最小かぶり厚さ

17

打増し壁に用いるｼｬｰﾈｯｸ

18

圧接完了後の試験

19

あと施工アツカ-の施工

20

あと施工アツカ-の施工確認試験

21

鉄骨の工作図

22

鉄骨工作仮組

23

開先形状

24

スカラップ

25

溶接部の試験

26

錆止め塗料

8-2

耐震改修工事

27

耐火被覆

28

溶融亜鉛メッキ高力ボルト接合

29

既存コンクリート面の目荒し

30

増設・補強工事のコンクリートの打込み

31

柱補強

32

スリットの施工

9

環境配慮改修工事

1

石綿含有建材の処理

2

石綿含有吹付け材の除去

3

石綿含有保温材等の除去

4

石綿含有成形板の除去

5

除去した石綿等の処分等

6

断熱ｱｽﾌｧﾙﾄ防水改修

7

外断熱改修

8

ガラス改修

9

断熱・防露改修

10

屋上緑化改修

11

透水性ｱｽﾌｧﾙﾄ舗装改修

9

環境配慮改修工事

1

石綿含有建材の処理

2

石綿含有吹付け材の除去

3

石綿含有保温材等の除去

4

石綿含有成形板の除去

5

除去した石綿等の処分等

6

断熱ｱｽﾌｧﾙﾄ防水改修

7

外断熱改修

8

ガラス改修

9

断熱・防露改修

10

屋上緑化改修

11

透水性ｱｽﾌｧﾙﾄ舗装改修

9

環境配慮改修工事

1

石綿含有建材の処理

2

石綿含有吹付け材の除去

3

石綿含有保温材等の除去

4

石綿含有成形板の除去

5

除去した石綿等の処分等

6

断熱ｱｽﾌｧﾙﾄ防水改修

7

外断熱改修

8

ガラス改修

9

断熱・防露改修

10

屋上緑化改修

11

透水性ｱｽﾌｧﾙﾄ舗装改修

9

環境配慮改修工事

1

石綿含有建材の処理

2

石綿含有吹付け材の除去

3

石綿含有保温材等の除去

4

石綿含有成形板の除去

5

除去した石綿等の処分等

6

断熱ｱｽﾌｧﾙﾄ防水改修

7

外断熱改修

8

ガラス改修

9

断熱・防露改修

10

屋上緑化改修

11

透水性ｱｽﾌｧﾙﾄ舗装改修

9

環境配慮改修工事

1

石綿含有建材の処理

2

石綿含有吹付け材の除去

3

石綿含有保温材等の除去

4

石綿含有成形板の除去

5

除去した石綿等の処分等

6

断熱ｱｽﾌｧﾙﾄ防水改修

7

外断熱改修

8

ガラス改修

9

断熱・防露改修

10

屋上緑化改修

11

透水性ｱｽﾌｧﾙﾄ舗装改修

9

環境配慮改修工事

1

石綿含有建材の処理

2

石綿含有吹付け材の除去

3

石綿含有保温材等の除去

4

石綿含有成形板の除去

5

除去した石綿等の処分等

6

断熱ｱｽﾌｧﾙﾄ防水改修

7

外断熱改修

8

ガラス改修

9

断熱・防露改修

10

屋上緑化改修

11

透水性ｱｽﾌｧﾙﾄ舗装改修

9

環境配慮改修工事

1

石綿含有建材の処理

2

石綿含有吹付け材の除去

3

石綿含有保温材等の除去

4

石綿含有成形板の除去

5

除去した石綿等の処分等

6

断熱ｱｽﾌｧﾙﾄ防水改修

7

外断熱改修

8

ガラス改修

9

断熱・防露改修

10

屋上緑化改修

11

透水性ｱｽﾌｧﾙﾄ舗装改修

9

環境配慮改修工事

1

石綿含有建材の処理

2

石綿含有吹付け材の除去

3

石綿含有保温材等の除去

4

石綿含有成形板の除去

5

除去した石綿等の処分等

6

断熱ｱｽﾌｧﾙﾄ防水改修

7

外断熱改修

8

ガラス改修

9

断熱・防露改修

10

屋上緑化改修

11

透水性ｱｽﾌｧﾙﾄ舗装改修

9

環境配慮改修工事

1

石綿含有建材の処理

2

石綿含有吹付け材の除去

3

石綿含有保温材等の除去

4

石綿含有成形板の除去

5

除去した石綿等の処分等

6

断熱ｱｽﾌｧﾙﾄ防水改修

7

外断熱改修

8

ガラス改修

9

断熱・防露改修

10

屋上緑化改修

11

透水性ｱｽﾌｧﾙﾄ舗装改修

9

環境配慮改修工事

1

石綿含有建材の処理

2

石綿含有吹付け材の除去

3

石綿含有保温材等の除去

4

石綿含有成形板の除去

5

除去した石綿等の処分等

6

断熱ｱｽﾌｧﾙﾄ防水改修

7

外断熱改修

8

ガラス改修

9

断熱・防露改修

10

屋上緑化改修

11

透水性ｱｽﾌｧﾙﾄ舗装改修

9

環境配慮改修工事

1

石綿含有建材の処理

2

石綿含有吹付け材の除去

3

石綿含有保温材等の除去

4

石綿含有成形板の除去

5

除去した石綿等の処分等

6

断熱ｱｽﾌｧﾙﾄ防水改修

7

外断熱改修

8

ガラス改修

9

断熱・防露改修

10

屋上緑化改修

11

透水性ｱｽﾌｧﾙﾄ舗装改修

9

環境配慮改修工事

1

石綿含有建材の処理

2

石綿含有吹付け材の除去

3

石綿含有保温材等の除去

4

石綿含有成形板の除去

5

除去した石綿等の処分等

6

断熱ｱｽﾌｧﾙﾄ防水改修

7

外断熱改修

8

ガラス改修

9

断熱・防露改修

10

屋上緑化改修

11

透水性ｱｽﾌｧﾙﾄ舗装改修

9

環境配慮改修工事

1

石綿含有建材の処理

<







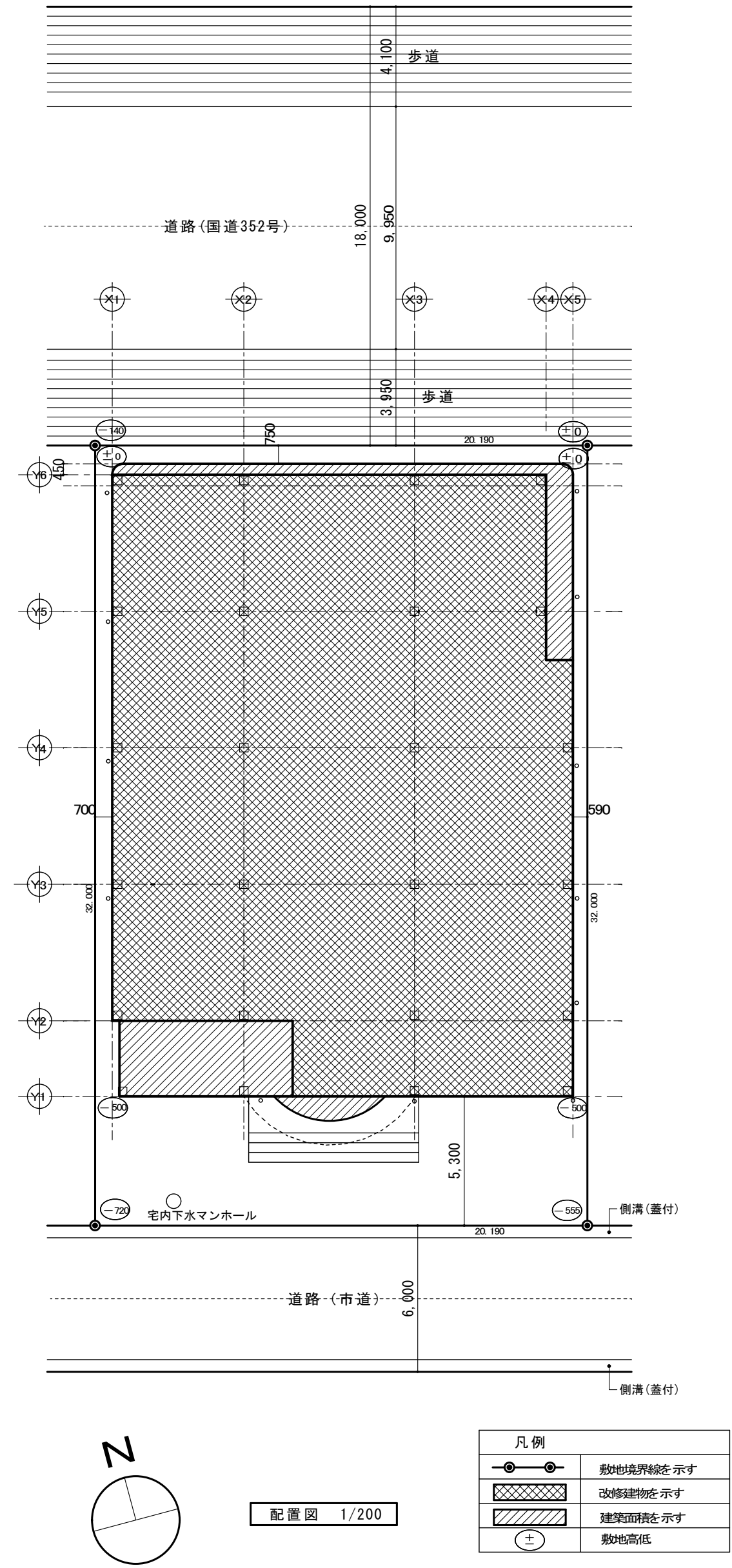
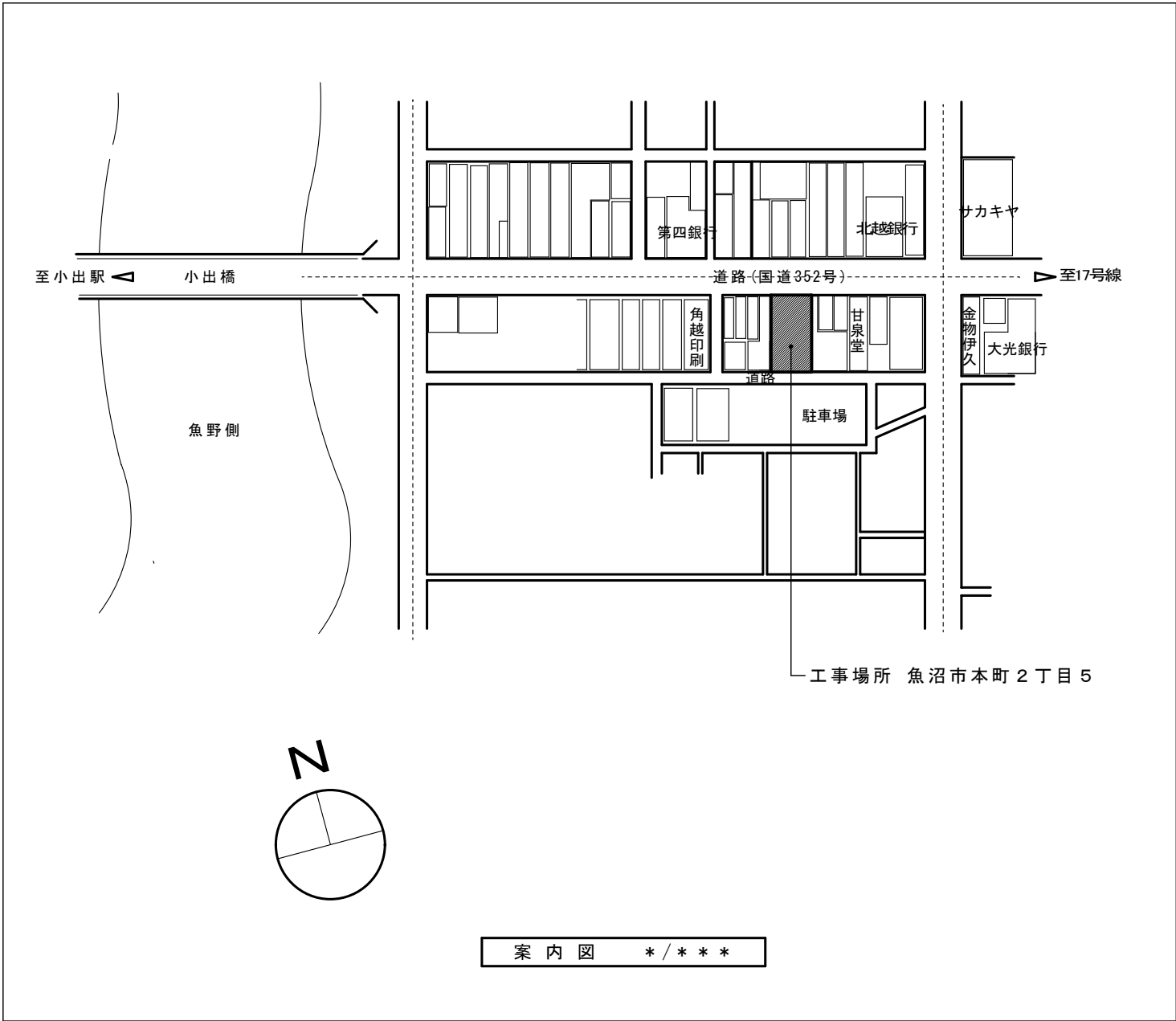



外部仕上表					
工事部位		現況	改修の有無	改修内容	新規仕上
				撤去等	
P H 階 屋 根	階段室屋根 平部	押えコンクリートφ 60mm即時金鍍仕上＋ポリエチレンフィルム＋ゴムアスファルト防水 (F105C) 伸縮目地：塩化ビニール製 (上部ブチルゴム付) 巾25mm	改修	伸縮目地撤去 ドレーン廻り押えコンクリート撤去	下地調整材塗布 (カチオン樹脂モルタル2kg/㎡)＋ウレタン塗膜防水 脱気工法 (ZHT-200工法 t=2.0 自着シート＋ウレタン防水層) 目地撤去部：目地材充填 (MGタイト W25×60～80) ドレーン廻り補修 (カチオン樹脂モルタル2kg/㎡)・改修用ドレーン取付
	階段室屋根 立上り (パラペット内面)	押えコンクリートφ 60mm打放し仕上＋ゴムアスファルト防水 (F105C) 端部シーリング (笠木下)	改修	笠木下目地：シーリング撤去	下地調整材塗布 (カチオン樹脂モルタル2kg/㎡)＋ウレタン塗膜防水 密着工法 (ZHT-200LM工法 t=2.0 自着シート＋ウレタン防水層)
	パラペット天端 (笠木)	フッ素樹脂塗装鋼板パネル 目地：シーリング	改修	目地：シーリング撤去	フッ素樹脂塗装鋼板パネル：現況 目地：シーリング充填
	E V 機械室屋根 平部	押えコンクリートφ 60mm即時金鍍仕上＋ポリエチレンフィルム＋ゴムアスファルト防水 (F105C) 伸縮目地：塩化ビニール製 (上部ブチルゴム付) 巾25mm	改修	伸縮目地撤去 ドレーン廻り押えコンクリート撤去	下地調整材塗布 (カチオン樹脂モルタル2kg/㎡)＋ウレタン塗膜防水 脱気工法 (ZHT-200工法 t=2.0 自着シート＋ウレタン防水層) 目地撤去部：目地材充填 (MGタイト W25×60～80) ドレーン廻り補修 (カチオン樹脂モルタル2kg/㎡)・改修用ドレーン取付
	E V 機械室屋根 立上り (パラペット内面)	押えコンクリートφ 60mm打放し仕上＋ゴムアスファルト防水 (F105C) 端部シーリング (笠木下)	改修	笠木下：目地シーリング撤去	下地調整材塗布 (カチオン樹脂モルタル2kg/㎡)＋ウレタン塗膜防水 密着工法 (ZHT-200LM工法 t=2.0 自着シート＋ウレタン防水層)
	パラペット天端 (笠木)	フッ素樹脂塗装鋼板パネル 目地：シーリング	改修	目地：シーリング撤去	フッ素樹脂塗装鋼板パネル：現況 目地：シーリング充填
4 階 屋 根	屋根 平部	押えコンクリートφ 60mm即時金鍍仕上＋ポリエチレンフィルム＋ゴムアスファルト防水 (F105C) 伸縮目地：塩化ビニール製 (上部ブチルゴム付) 巾25mm	改修	伸縮目地撤去 ドレーン廻り押えコンクリート撤去	下地調整材塗布 (カチオン樹脂モルタル2kg/㎡)＋ウレタン塗膜防水 脱気工法 (ZHT-200工法 t=2.0 自着シート＋ウレタン防水層) 目地撤去部：目地材充填 (MGタイト W25×60～80) ドレーン廻り補修 (カチオン樹脂モルタル2kg/㎡)・改修用ドレーン取付
	屋根 立上り (パラペット内面)	押えコンクリートφ 60mm打放し仕上＋ゴムアスファルト防水 (F105C) 端部シーリング (笠木下)	改修	笠木下：目地シーリング撤去	下地調整材塗布 (カチオン樹脂モルタル2kg/㎡)＋ウレタン塗膜防水 密着工法 (ZHT-200LM工法 t=2.0 自着シート＋ウレタン防水層)
	パラペット天端 (笠木)	フッ素樹脂塗装鋼板パネル 目地：シーリング	改修	目地：シーリング撤去	キズ補修＋ケレン、変性エポキシ錆止め＋フッ素樹脂エナメル塗り 目地：シーリング充填
	手摺	鋼製手摺 S O P 塗り	現況		
	倉庫屋根 平部	押えコンクリートφ 60mm即時金鍍仕上＋ポリエチレンフィルム＋ゴムアスファルト防水 (F105C) 伸縮目地：塩化ビニール製 (上部ブチルゴム付) 巾25mm	改修	伸縮目地撤去 ドレーン廻り押えコンクリート撤去	下地調整材塗布 (カチオン樹脂モルタル2kg/㎡)＋F R P 防水 通気絶縁工法 (コロテクト F-1-N t=2.0) 目地撤去部：目地材充填 (MGタイト W25×60～80) ドレーン廻り補修 (カチオン樹脂モルタル2kg/㎡)・改修用ドレーン取付
	屋根 立上り (パラペット内面)	押えコンクリートφ 60mm打放し仕上＋ゴムアスファルト防水 (F105C) 端部シーリング (笠木下)	改修	笠木下：目地シーリング撤去	下地調整材塗布 (カチオン樹脂モルタル2kg/㎡)＋F R P 防水 通気絶縁工法 (コロテクト F-1-N t=2.0)
	パラペット天端 (笠木)	フッ素樹脂塗装鋼板パネル 目地：シーリング	改修	目地：シーリング撤去	目地：シーリング充填
	手摺	鋼製手摺 S O P 塗り	現況		
屋 外 階 段 屋 根	屋根 平部	ゴムアスファルト防水 (S105C トップコート)	改修		下地調整材塗布 (カチオン樹脂モルタル2kg/㎡)＋ウレタン塗膜防水 脱気工法 (ZHT-200工法 t=2.0 自着シート＋ウレタン防水層) 目地撤去部：目地材充填 (MGタイト W25×60～80) ドレーン廻り補修 (カチオン樹脂モルタル2kg/㎡)・改修用ドレーン取付
	屋根 立上り (パラペット内面)	ゴムアスファルト防水 (S105C トップコート)	改修	ゴムアスファルト防水 (S405C トップコート) 撤去	下地調整材塗布 (カチオン樹脂モルタル2kg/㎡)＋ウレタン塗膜防水 密着工法 (ZHT-200LM工法 t=2.0 自着シート＋ウレタン防水層)
	パラペット天端 (笠木)	フッ素樹脂塗装鋼板パネル 目地：シーリング	改修	目地：シーリング撤去	キズ補修＋ケレン、変性エポキシ錆止め＋フッ素樹脂エナメル塗り 目地：シーリング充填
3 階 屋 根	屋根 平部	押えコンクリートφ 60mm即時金鍍仕上＋ポリエチレンフィルム＋ゴムアスファルト防水 (F105C) 伸縮目地：塩化ビニール製 (上部ブチルゴム付) 巾25mm	改修	伸縮目地撤去 ドレーン廻り押えコンクリート撤去	下地調整材塗布 (カチオン樹脂モルタル2kg/㎡)＋ウレタン塗膜防水 脱気工法 (ZHT-200工法 t=2.0 自着シート＋ウレタン防水層) 目地撤去部：目地材充填 (MGタイト W25×60～80) ドレーン廻り補修 (カチオン樹脂モルタル2kg/㎡)・改修用ドレーン取付
	屋根 立上り (パラペット内面)	押えコンクリートφ 60mm打放し仕上＋ゴムアスファルト防水 (F105C) 端部シーリング (笠木下)	改修	笠木下：目地シーリング撤去	下地調整材塗布 (カチオン樹脂モルタル2kg/㎡)＋ウレタン塗膜防水 密着工法 (ZHT-200LM工法 t=2.0 自着シート＋ウレタン防水層)
	パラペット天端 (笠木)	フッ素樹脂塗装鋼板パネル 目地：シーリング	改修	目地：シーリング撤去	目地：シーリング充填
	手摺	鋼製手摺 S O P 塗り	現況		
南 面 庇	屋根 平部	ゴムアスファルト防水 (S105C)	改修		下地調整材塗布 (カチオン樹脂モルタル2kg/㎡)＋ウレタン塗膜防水 脱気工法 (ZHT-200工法 t=2.0 自着シート＋ウレタン防水層) 目地撤去部：目地材充填 (MGタイト W25×60～80) ドレーン廻り補修 (カチオン樹脂モルタル2kg/㎡)・改修用ドレーン取付
	屋根 立上り (パラペット内面)	ゴムアスファルト防水 (S105C トップコート)	改修	ゴムアスファルト防水 (S405C トップコート) 撤去	下地調整材塗布 (カチオン樹脂モルタル2kg/㎡)＋ウレタン塗膜防水 密着工法 (ZHT-200LM工法 t=2.0 自着シート＋ウレタン防水層)
	パラペット天端 (笠木)	フッ素樹脂塗装鋼板パネル 目地：シーリング	改修	目地：シーリング撤去	フッ素樹脂塗装鋼板パネル：現況 目地：シーリング充填

外部仕上表					
工事部位		現況	改修の有無	改修内容	
				撤去等	新規仕上
P H階	外壁	カラー角波鉄板φ 0. 4mm張り	現況		
	軒天	カラー角波鉄板φ 0. 4mm張り	現況		
	バラベツト笠木	フッ素樹脂塗装鋼板パネル 目地:シーリング	改修	笠木下:目地シーリング撤去	目地:シーリング充填
	開口部	アルミサッシ 鋼製建具	現況		
	縦樋	硬質塩化ビニール管 VP100	現況		
	4 階屋上手摺	鋼製手摺 S O P 塗り	現況		
4 階	外壁	フッ素樹脂塗装鋼板パネル 目地:シーリング	現況		
	バラベツト笠木	フッ素樹脂塗装鋼板パネル 目地:シーリング	改修	笠木下:目地シーリング撤去	目地:シーリング充填
	開口部	アルミサッシ	現況		
	縦樋	硬質塩化ビニール管 VP100	現況		
	3 階屋上手摺	鋼製手摺 S O P 塗り	現況		
3 階	外壁	フッ素樹脂塗装鋼板パネル 目地:シーリング	現況		
	外壁	カラー角波鉄板φ 0. 4mm張り	現況		
	バラベツト笠木	フッ素樹脂塗装鋼板パネル 目地:シーリング	改修	笠木下:目地シーリング撤去	目地:シーリング充填
	開口部	アルミサッシ	現況		
	縦樋	硬質塩化ビニール管 VP100	現況		
2 階	外壁	フッ素樹脂塗装鋼板パネル 目地:シーリング	現況		
	外壁	カラー角波鉄板φ 0. 4mm張り	現況		
	開口部	アルミサッシ	改修		点検、調整
	縦樋	硬質塩化ビニール管 VP100	現況		
1 階	外壁	フッ素樹脂塗装鋼板パネル 目地:シーリング	現況		
	外壁	カラー角波鉄板φ 0. 4mm張り	現況		
	開口部	アルミサッシ 鋼製建具	改修	一部撤去	点検、調整 新規建具(カバー工法) 既設鋼製建具:ケレン、下地処理、カーボマスチック錆止め+フッ素樹脂エナメル塗装
	地覆	コンクリート打放し仕上	現況		
	地覆	石調吹付材	現況		
	縦樋	硬質塩化ビニール管 VP100	現況		

備考		 <b>有 限 公 司 サ ク ラ イ デ ィ ャ ー</b> 〒新潟県魚沼市小出島1209番地16（小出東町） 一級建築士事務所登録(特)第19225号 TEL 025-792-3586・FAX 792-9990 一級建築士登録 第242222号 管理建築士 浅井守人	設計者等氏名 <b>坂大健一</b>	建築士登録番号等 <b>一級建築士登録 第212355号</b>	印	工事名称 <b>にぎわい館(仮称)改修建築工事</b>	年月日 <b>2025.01</b>	図面番号 <b>A-10</b>			
	図面名称 <b>外部仕上表2</b>								縮尺	<b>(密)</b>	
										<b>電</b>	
									<b>構</b>	<b>機</b>	



現 況 内 部 仕 上 表													
階	室 名	区分	床	巾 木	高さ	腰 ・ 壁	腰高さ	天 井	天井高	黒板	掲示板	室名札 (新規)	備 考
1 階	事 務 室 書庫・物品庫	現況	直貼り複合フローリング 貼り (珪藻塗り金銀下地)	ビニール巾木	60	ビニール珪藻貼り (石膏ボード 12mm下地) (軽鉄下地及びGL工法下地) 柱型 ビニール珪藻貼り (石膏ボード 12mm下地) (軽鉄下地)		化粧石膏ボード 9mm張り (910×910) (軽天下地)	2,600				763組立間仕切撤去
	エントランス	現況	ビニール床珪藻貼り (珪藻塗り金銀下地)	ビニール巾木	60	柱型 ビニール珪藻貼り (石膏ボード 12mm下地) (軽鉄下地)		化粧石膏ボード 9mm張り (910×910) (軽天下地) 吹抜け部化粧天井 ビニール珪藻貼り (石膏ボード 下地)	2,600				1167-2-1撤去
	行政閲覧コーナー	現況	ビニール床珪藻貼り (珪藻塗り金銀下地)	柱型 ニール・バーンツァーベック 貼り (H=200) + ビニール巾木	200+60	柱型 ビニール珪藻貼り (石膏ボード 12mm下地) (軽鉄下地)		化粧石膏ボード 9mm張り (910×910) (軽天下地)	2,600				
	郷土資料 しらべものコーナー	現況	ビニール床珪藻貼り (珪藻塗り金銀下地)	ビニール巾木 柱型 ニール・バーンツァーベック 貼り (H=200) + ビニール巾木	450 200+60	ビニール珪藻貼り (石膏ボード 12mm下地) (軽鉄下地) 柱型 ビニール珪藻貼り (石膏ボード 12mm下地) (軽鉄下地)		化粧石膏ボード 9mm張り (910×910) (軽天下地)	2,600				
	一般書コーナー	現況	ビニール床珪藻貼り (珪藻塗り金銀下地)	ビニール巾木	60	ビニール珪藻貼り (石膏ボード 12mm下地) (軽鉄下地及びGL工法下地) 柱型 ビニール珪藻貼り (石膏ボード 12mm下地) (軽鉄下地)		化粧石膏ボード 9mm張り (910×910) (軽天下地)	2,600				
	おはなしの部屋	現況	カーペット敷き (ラウ合板 12mm+木根太組下地共撤去) ビニール床珪藻貼り (珪藻塗り金銀下地)	化粧石膏板 柱型 ビニール巾木	60 60	ビニール珪藻貼り (石膏ボード 12mm下地) (軽鉄下地及びGL工法下地) 柱型 ビニール珪藻貼り (石膏ボード 12mm下地) (軽鉄下地)		化粧石膏ボード 9mm張り (910×910) (軽天下地)	2,600				763組立間仕切撤去及び取外し
	児 童 室	現況	ビニール床珪藻貼り (珪藻塗り金銀下地)	ビニール巾木	60	ビニール珪藻貼り (石膏ボード 12mm下地) (軽鉄下地及びGL工法下地) 柱型 ビニール珪藻貼り (石膏ボード 12mm下地) (軽鉄下地)		化粧石膏ボード 9mm張り (910×910) (軽天下地)	2,600				
	階 段 室	現況	階段部 ビニール床珪藻貼り (珪藻塗り金銀下地) 階段部 長尺ビニール床シート貼り (珪藻塗り金銀下地)	ビニール巾木	60	ジョイント吹付 (軽量発泡コンクリート下地) フルバグ 86-12 5mm 目隠し張り VP塗り		フルバグ 86-12 5mm 目隠し張り (軽天下地) VP塗り	2,600				
	E Vホール	現況	ビニール床珪藻貼り (珪藻塗り金銀下地)	ビニール巾木 柱型 ビニール巾木	60	ビニール珪藻貼り (石膏ボード 12mm下地) (軽鉄下地及びGL工法下地) 柱型 ビニール珪藻貼り (石膏ボード 12mm下地) (軽鉄下地)		化粧石膏ボード 9mm張り (910×910) (軽天下地)	2,600				
	男 便 所	現況	ビニール床シート貼り (珪藻塗り金銀下地)	――		150角珪藻貼り (石膏ボード 12mm下地) (軽鉄下地) 柱型 150角珪藻貼り (石膏ボード 12mm下地) (軽鉄下地)		化粧石膏ボード 9mm張り (910×910) (軽天下地)	2,400				763トイレ間仕切撤去 763スリット撤去
	女便所 身障者トイレ	現況	ビニール床珪藻貼り (303×303) (珪藻塗り金銀下地)	ビニール巾木	60	ビニール珪藻貼り (石膏ボード 12mm下地) (軽鉄下地)		ビニール珪藻貼り (石膏ボード 9mm下地) (軽天下地)	2,400				
	機 械 室	現況	ビニール床シート貼り (珪藻塗り金銀下地)	ビニール巾木	60	ビニール珪藻貼り (石膏ボード 12mm下地) (軽鉄下地)		化粧石膏ボード 9mm張り (910×910) (軽天下地)	2,400				
2 階	吹抜ホール	現況	ビニール床珪藻貼り (珪藻塗り金銀下地)	ビニール巾木	60	ビニール珪藻貼り (石膏ボード 12mm下地) (軽鉄下地) 柱型 ビニール珪藻貼り (石膏ボード 12mm下地) (軽鉄下地)		化粧石膏ボード 9mm張り (910×910) (軽天下地) 化粧天井 ビニール珪藻貼り (石膏ボード 9mm下地) (軽天下地)	2,600				1167-2-2撤去 763手摺H=1,100
	ウイングスペース1	現況	ビニール床珪藻貼り (珪藻塗り金銀下地)	ビニール巾木	60 100	ビニール珪藻貼り (石膏ボード 12mm下地) (軽鉄下地及びGL工法下地) 柱型 ビニール珪藻貼り (石膏ボード 12mm下地) (軽鉄下地)		化粧石膏ボード 9mm張り (910×910) (軽天下地)	2,600				763組立間仕切撤去 目隠し壁 (H=1,550) 撤去
	ウイングスペース2	現況	ビニール床珪藻貼り (珪藻塗り金銀下地)	ビニール巾木	60	ビニール珪藻貼り (石膏ボード 12mm下地) (軽鉄下地及びGL工法下地) 柱型 ビニール珪藻貼り (石膏ボード 12mm下地) (軽鉄下地)		化粧石膏ボード 9mm張り (910×910) (軽天下地)	2,600				763組立間仕切撤去
	会議室1・3・4	現況	ビニール床珪藻貼り (珪藻塗り金銀下地)	ビニール巾木	60	ビニール珪藻貼り (石膏ボード 12mm下地) (軽鉄下地及びGL工法下地) 柱型 ビニール珪藻貼り (石膏ボード 12mm下地) (軽鉄下地)		化粧石膏ボード 9mm張り (910×910) (軽天下地)	2,600				763組立間仕切撤去
	会議室2	現況	ビニール床珪藻貼り (珪藻塗り金銀下地)	ビニール巾木	60	ビニール珪藻貼り (石膏ボード 12mm下地) (軽鉄下地及びGL工法下地) 柱型 ビニール珪藻貼り (石膏ボード 12mm下地) (軽鉄下地)		化粧石膏ボード 9mm張り (910×910) (軽天下地)					
	階 段 室	現況	階段部 ビニール床珪藻貼り (珪藻塗り金銀下地) 階段部・踊り場 長尺ビニール床シート貼り (珪藻塗り金銀下地)	ビニール巾木 ささら巾木 SOP塗り	60	ジョイント吹付 (軽量発泡コンクリート下地) フルバグ 86-12 5mm 目隠し張り VP塗り		フルバグ 86-12 5mm 目隠し張り (軽天下地) VP塗り	2,600				
	E Vホール	現況	ビニール床珪藻貼り (珪藻塗り金銀下地)	ビニール巾木	60	ビニール珪藻貼り (石膏ボード 12mm下地) (軽鉄下地及びGL工法下地) 柱型 ビニール珪藻貼り (石膏ボード 12mm下地) (軽鉄下地)		化粧石膏ボード 9mm張り (910×910) 撤去 (軽天下地)	2,600				
	男 便 所	現況	ビニール床シート貼り (珪藻塗り金銀下地)	――		150角珪藻貼り (石膏ボード 12mm下地) (軽鉄下地) 柱型 150角珪藻貼り (石膏ボード 12mm下地) (軽鉄下地)		化粧石膏ボード 9mm張り (910×910) (軽天下地)	2,400				763トイレ間仕切撤去 763スリット撤去
	女便所 身障者トイレ	現況	ビニール床珪藻貼り (303×303) 去 (珪藻塗り金銀下地)	ビニール巾木	60	ビニール珪藻貼り (石膏ボード 12mm下地) (軽鉄下地)		化粧石膏ボード 9mm張り (910×910) (軽天下地)	2,400				
	機 械 室	現況	ビニール床シート貼り (珪藻塗り金銀下地)	ビニール巾木	60	ビニール珪藻貼り (石膏ボード 12mm下地) (軽鉄下地)		化粧石膏ボード 9mm張り (910×910) (軽天下地)	2,400				
3 階	事務所(テナ)1	現況	珪藻塗り金銀仕上 一部ビニール床シート貼り (珪藻塗り金銀下地)	一部ビニール巾木	60	石膏ボード 12mm張り (軽鉄下地及びGL工法下地) 柱型 石膏ボード 12mm張り (軽鉄下地)		石膏ボード 9mm張り (軽天下地)	2,600				763組立間仕切取外し、再取付
	事務所(テナ)2	現況	珪藻塗り金銀仕上	――	60	石膏ボード 12mm張り (軽鉄下地及びGL工法下地) 柱型 石膏ボード 12mm張り (軽鉄下地)		石膏ボード 9mm張り (軽天下地)	2,600				
	倉 庫	現況	珪藻塗り金銀仕上	――	60	石膏ボード 12mm張り (軽鉄下地及びGL工法下地) 柱型 石膏ボード 12mm張り (軽鉄下地)		石膏ボード 9mm張り (軽天下地)	2,600				
	階 段 室	現況	階段部 ビニール床珪藻貼り (珪藻塗り金銀下地) 階段部・踊り場 長尺ビニール床シート貼り (珪藻塗り金銀下地)	ビニール巾木撤去 ささら巾木 SOP塗り	60	ジョイント吹付 (軽量発泡コンクリート下地)		フルバグ 86-12 5mm 目隠し張り (軽天下地) VP塗り	2,600				
	E Vホール	現況	珪藻塗り金銀仕上	――	60	石膏ボード 12mm張り (軽鉄下地及びGL工法)		石膏ボード 9mm張り (軽天下地)	2,600				
	湯 沸 室	現況	長尺ビニール床シート貼り (珪藻塗り金銀下地)	ビニール巾木	60	ビニール珪藻貼り (石膏ボード 12mm下地) (GL工法) 100角珪藻貼り (石膏ボード 12mm下地) (GL工法)		フルバグ 86-12 5mm 目隠し張り VP塗り (軽天下地)	2,300				
	男 便 所	現況	長尺ビニール床シート貼り (珪藻塗り金銀下地)	――		100角珪藻貼り (石膏ボード 12mm下地) (GL工法)		フルバグ 86-12 5mm 目隠し張り VP塗り (軽天下地)	2,300				
4 階	事務所(テナ)1	現況	珪藻塗り金銀仕上	――		石膏ボード 12mm張り (軽鉄下地及びGL工法下地) 柱型 石膏ボード 12mm張り (軽鉄下地)		石膏ボード 9mm張り (軽天下地)	2,600				
	事務所(テナ)2	現況	珪藻塗り金銀仕上	――		石膏ボード 12mm張り (軽鉄下地及びGL工法下地) 柱型 石膏ボード 12mm張り (軽鉄下地)		石膏ボード 9mm張り (軽天下地)	2,600				
	倉 庫	現況	珪藻塗り金銀仕上	――		石膏ボード 12mm張り (軽鉄下地及びGL工法下地) 柱型 石膏ボード 12mm張り (軽鉄下地)		石膏ボード 9mm張り (軽天下地)	2,600				
	階 段 室	現況	階段部 ビニール床珪藻貼り (珪藻塗り金銀下地) 階段部・踊り場 長尺ビニール床シート貼り (珪藻塗り金銀下地)	ビニール巾木 ささら巾木 SOP塗り		ジョイント吹付 (軽量発泡コンクリート下地)		フルバグ 86-12 5mm 目隠し張り (軽天下地) VP塗り	2,600				
	E Vホール	現況	珪藻塗り金銀仕上	――		石膏ボード 12mm張り (軽鉄下地及びGL工法)		石膏ボード 9mm張り (軽天下地)	2,600				
P H階	階 段 室	現況	階段部 ビニール床珪藻貼り (珪藻塗り金銀下地) 階段部・踊り場 長尺ビニール床シート貼り (珪藻塗り金銀下地)	ビニール巾木撤去 ささら巾木 SOP塗り	60	ジョイント吹付 (軽量発泡コンクリート下地) フルバグ 86-12 5mm 目隠し張り VP塗り		フルバグ 86-12 5mm 目隠し張り (軽天下地) VP塗り	2,600				
	E V機械室	現況	コンクリート打ち金銀仕上	――		見現し		見現し スラブ 下、梁コンクリート吹付 20mm					

備考		<div> 有 限 会 社 サ ク ラ イ 設 計</div> <div>新潟県魚沼市小出島1209番地16（小出東町）</div> <div>一級建築士事務所登録(特)第1925号 TEL.025-792-3386・FAX 792-9990</div> <div>一級建築士登録 第24222号 管理建築士 浅井 守 人</div>	設計者等 氏名	建築士登録番号等	印	工事名称 <b>にぎわい館(仮称)改修建築工事</b>	年月日 <b>2025.01</b>	図面番号 <b>A-11</b>
			坂 大 健 一	一級建築士登録 第212355号				
					図面名称	内部分仕上表1（現況）		

改 修 内 部 仕 上 表													
階	室 名	区分	床	巾 木	高さ	腰 ・ 壁	腰高さ	天 井	天井高	黒板	掲 示 板	室 名 札 ( 新 規 )	備 考
1 階	風 除 室	改 修	新規長尺ビニール床シート貼り (不陸調整下地)	—				新規化粧石膏ボード 9mm張り (910×910) (経天下地)	2,600				7号組立仕切撤去
	エントランス	改 修	新規長尺ビニール床シート貼り (不陸調整下地)	新規ビニール巾木	75	柱型 ビニールクロス貼り撤去 (石膏ボード 12mm下地) (経鉄下地)		新規化粧石膏ボード 9mm張り (910×910) (経天下地) 吹抜け部化粧天井 新規ビニールクロス貼り (石膏ボード 下地)	2,600				エレベーター撤去
	フリースペース 1	改 修	直貼り複合フローリング 貼り (モザイク塗り金銀下地)：現況	新規ビニール巾木	75	新規ビニールクロス貼り (石膏ボード 12mm下地) (経鉄下地) 柱型 新規ビニールクロス貼り (石膏ボード 12mm下地) (経鉄下地)		新規化粧石膏ボード 9mm張り (910×910) (経天下地)	2,600			○	木製室名札 (突出型200×200)
	フリースペース 2	改 修	新規長尺ビニール床シート貼り (不陸調整下地)	新規ビニール巾木 柱型 長尺ビニール床シート貼り	75 200	新規ビニールクロス貼り (石膏ボード 12mm下地) (経鉄下地) 柱型 新規ビニールクロス貼り (石膏ボード 12mm下地) (経鉄下地)		新規化粧石膏ボード 9mm張り (910×910) (経天下地)	2,600			○	木製室名札 (突出型200×200)
	フリースペース 3	改 修	新規長尺ビニール床シート貼り (不陸調整下地)	新規ビニール巾木 柱型 長尺ビニール床シート貼り	75 200	新規ビニールクロス貼り (石膏ボード 12mm下地) (経鉄下地及びGL工法下地) 柱型 新規ビニールクロス貼り (石膏ボード 12mm下地) (経鉄下地)		新規化粧石膏ボード 9mm張り (910×910) (経天下地)	2,600			○	木製室名札 (突出型200×200)
	フリースペース 4	改 修	新規長尺ビニール床シート貼り (不陸調整下地)	新規ビニール巾木 柱型 長尺ビニール床シート貼り		新規ビニールクロス貼り (石膏ボード 12mm下地) (経鉄下地) 新規柱型 ビニールクロス貼り (石膏ボード 12mm下地) (経鉄下地)		新規化粧石膏ボード 9mm張り (910×910) (経天下地)	2,600			○	木製室名札 (突出型200×200)
	E Vホール	改 修	新規長尺ビニール床シート貼り (不陸調整下地)	新規ビニール巾木	75	新規ビニールクロス貼り (石膏ボード 12mm下地) (経鉄下地及びGL工法下地) 柱型 新規ビニールクロス貼り (石膏ボード 12mm下地) (経鉄下地)		新規化粧石膏ボード 9mm張り (910×910) (経天下地)	2,600				
	調理室 (配膳室)	改 修	踏込部 新規長尺ビニール床シート貼り (不陸調整下地) 新規フローリングボード 厚12mm張り (ラワン合板厚12mm+ユニット707下地)	新規ビニール巾木	75	新規ビニールクロス貼り (石膏ボード 12mm下地) (経鉄下地)		新規化粧石膏ボード 9mm張り (910×910) (経天下地)	2,400				約7号 (L4, 560×D400)
	厨 房	改 修	新規長尺ビニール床シート厚2.5mm貼り (ラワン合板厚12mm+ユニット707下地)	新規長尺ビニール床シート立上げ	100	新規化粧強化酸カリウム板厚5mm貼り (石膏ボード 12mm及び厚12.5mm下地) (経鉄下地)		新規化粧強化酸カリウム板 5mm張り (石膏ボード 厚9.5mm下地) (経天下地)	2,400				約7号 (L3, 980×D450)
	厨 房 物 置	改 修	新規長尺ビニール床シート貼り (不陸調整下地)	新規ビニール巾木	75	新規化粧強化酸カリウム板厚5mm貼り (石膏ボード 12mm及び厚12.5mm下地) (経鉄下地)		新規化粧石膏ボード 9mm張り (910×910) (経天下地)	2,600			○	新規棚 室名札 (平付型300×60)
	男 便 所	改 修	新規長尺ビニール床シート貼り (不陸調整下地)	—		ラック部 新規化粧強化酸カリウム板厚5mm貼り (石膏ボード 12mm下地) (経鉄下地) 150角強化貼り (石膏ボード 12mm下地) (経鉄下地)：現況 柱型 150角強化貼り (石膏ボード 12mm下地) (経鉄下地)：現況		新規化粧石膏ボード 9mm張り (910×910) (経天下地)	2,400			○	トイレ 付付付 (突出型200×200)
	共用便所	改 修	新規長尺ビニール床シート貼り (不陸調整下地)	新規ビニール巾木	75	新規ビニールクロス貼り (石膏ボード 12mm下地) (経鉄下地及びGL工法下地)		新規化粧石膏ボード 9mm張り (910×910) (経天下地)	2,400			○	トイレ 付付付 (突出型200×200)
	女 便 所	改 修	新規長尺ビニール床シート貼り (不陸調整下地)	新規ビニール巾木	75	新規ビニールクロス貼り (石膏ボード 12mm及び厚12.5mm下地) (経鉄下地及びGL工法下地)		新規化粧石膏ボード 9mm張り (910×910) (経天下地)	2,400			○	トイレ 付付付 (突出型200×200)
	機 械 室	現 況	ビニール床シート貼り (モザイク塗り金銀下地)	ビニール巾木	60	ビニールクロス貼り (石膏ボード 12mm下地) (経鉄下地)		化粧石膏ボード 9mm張り (910×910) (経天下地)	2,400				
	階 段 室	改 修	踏込部 新規長尺ビニール床シート貼り (不陸調整下地) 階段部・踊り場 長尺ビニール床シート貼り (モザイク塗り金銀下地)：現況	踏込部のみ新規ビニール巾木 ささら巾木 SOP塗り	75	ラック部吹付 (軽量発泡コンクリート下地)：現況 フローリングボード 5mm 目渡し張り VP塗り：現況		フローリングボード 5mm 目渡し張り (経天下地) VP塗り：現況					
2 階	吹抜ホール	改 修	ビニール床強化貼り (モザイク塗り金銀下地)：現況	新規ビニール巾木	75	新規ビニールクロス貼り (石膏ボード 12mm下地) (経鉄下地) 柱型 新規ビニールクロス貼り (石膏ボード 12mm下地) (経鉄下地)		新規化粧石膏ボード 9mm張り (910×910) (経天下地) 化粧天井 新規ビニールクロス貼り (石膏ボード 9mm下地) (経天下地)	2,600				新規7号手摺 (H=1,100) 取付
	ワークスペース 1	改 修	ビニール床強化貼り (モザイク塗り金銀下地)：現況	新規ビニール巾木	75	新規ビニールクロス貼り (石膏ボード 12mm下地) (経鉄下地及びGL工法下地) 新規柱型 ビニールクロス貼り (石膏ボード 12mm下地) (経鉄下地)		新規化粧石膏ボード 9mm張り (910×910) (経天下地)	2,600			○	木製室名札 (突出型200×200)
	ワークスペース 2	改 修	ビニール床強化貼り (モザイク塗り金銀下地)：現況	新規ビニール巾木	75	新規ビニールクロス貼り (石膏ボード 12mm下地) (経鉄下地及びGL工法下地) 柱型 新規ビニールクロス貼り (石膏ボード 12mm下地) (経鉄下地)		新規化粧石膏ボード 9mm張り (910×910) (経天下地)	2,600			○	木製室名札 (突出型200×200)
	E Vホール	改 修	ビニール床強化貼り (モザイク塗り金銀下地)：現況	新規ビニール巾木	75	新規ビニールクロス貼り (石膏ボード 12mm下地) (経鉄下地及びGL工法下地) 柱型 新規ビニールクロス貼り (石膏ボード 12mm下地) (経鉄下地)		新規化粧石膏ボード 9mm張り (910×910) (経天下地)	2,600				
	会議室 1・3・4	改 修	ビニール床強化貼り (モザイク塗り金銀下地)：現況	新規ビニール巾木	75	新規ビニールクロス貼り (石膏ボード 12mm下地) (経鉄下地) 柱型 新規ビニールクロス貼り (石膏ボード 12mm下地) (経鉄下地)		新規化粧石膏ボード 9mm張り (910×910) (経天下地)	2,600				
	会 議 室 2	改 修	ビニール床強化貼り (モザイク塗り金銀下地)：現況	新規ビニール巾木	75	新規ビニールクロス貼り (石膏ボード 12mm下地) (経鉄下地及びGL工法下地) 柱型 新規ビニールクロス貼り (石膏ボード 12mm下地) (経鉄下地)		新規化粧石膏ボード 9mm張り (910×910) (経天下地)	2,600				
	男 便 所	改 修	ビニール床シート貼り (モザイク塗り金銀下地)：現況	—		ラック部 新規化粧強化酸カリウム板厚5mm貼り (石膏ボード 12mm下地) (経鉄下地) 150角強化貼り (石膏ボード 12mm下地) (経鉄下地)：現況 柱型 150角強化貼り (石膏ボード 12mm下地) (経鉄下地)：現況		新規化粧石膏ボード 9mm張り (910×910) (経天下地)	2,400			○	トイレ 付付付 (突出型200×200)
	女 便 所	改 修	ビニール床強化貼り (303×303) (モザイク塗り金銀下地)：現況	新規ビニール巾木	75	新規ビニールクロス貼り (石膏ボード 12mm下地) (経鉄下地)		新規化粧石膏ボード 9mm張り (910×910) (経天下地)	2,400			○	トイレ 付付付 (突出型200×200)
	機 械 室	現 況	ビニール床シート貼り (モザイク塗り金銀下地)	ビニール巾木	60	ビニールクロス貼り (石膏ボード 12mm下地) (経鉄下地)		化粧石膏ボード 9mm張り (910×910) (経天下地)	2,400				
	階 段 室	現 況	踏込部 ビニール床強化貼り (モザイク塗り金銀下地) 階段部・踊り場 長尺ビニール床シート貼り (モザイク塗り金銀下地)	ビニール巾木 ささら巾木 SOP塗り	60	ラック部吹付 (軽量発泡コンクリート下地) フローリングボード 5mm 目渡し張り VP塗り		フローリングボード 5mm 目渡し張り (経天下地) VP塗り					

備 考		 <b>有 限 会 社 サ ク ラ イ デ ィ ン</b> 新潟県魚沼市小出島 1 2 0 9 番地 1 6 （小出東町） 一級建築士事務所登録(〒)第 1 9 2 2 5 号 TEL 025-792-3586・FAX 792-9990 一級建築士登録 第 2 4 2 2 2 2 号 管理建築士 浅 井 守 人	設計者等 氏名	建築士登録番号等	印	工事名称	年月日	2 0 2 5 . 0 1	図面番号
			坂 大 健 一	一級建築士登録 第 2 1 2 3 5 5 号		にぎわい館(仮称)改修建築工事			A - 1 2
					図面名称				<input checked="" type="checkbox"/> 電 <input type="checkbox"/> 機
					内部分仕上表 2 (改修)		縮 尺		構

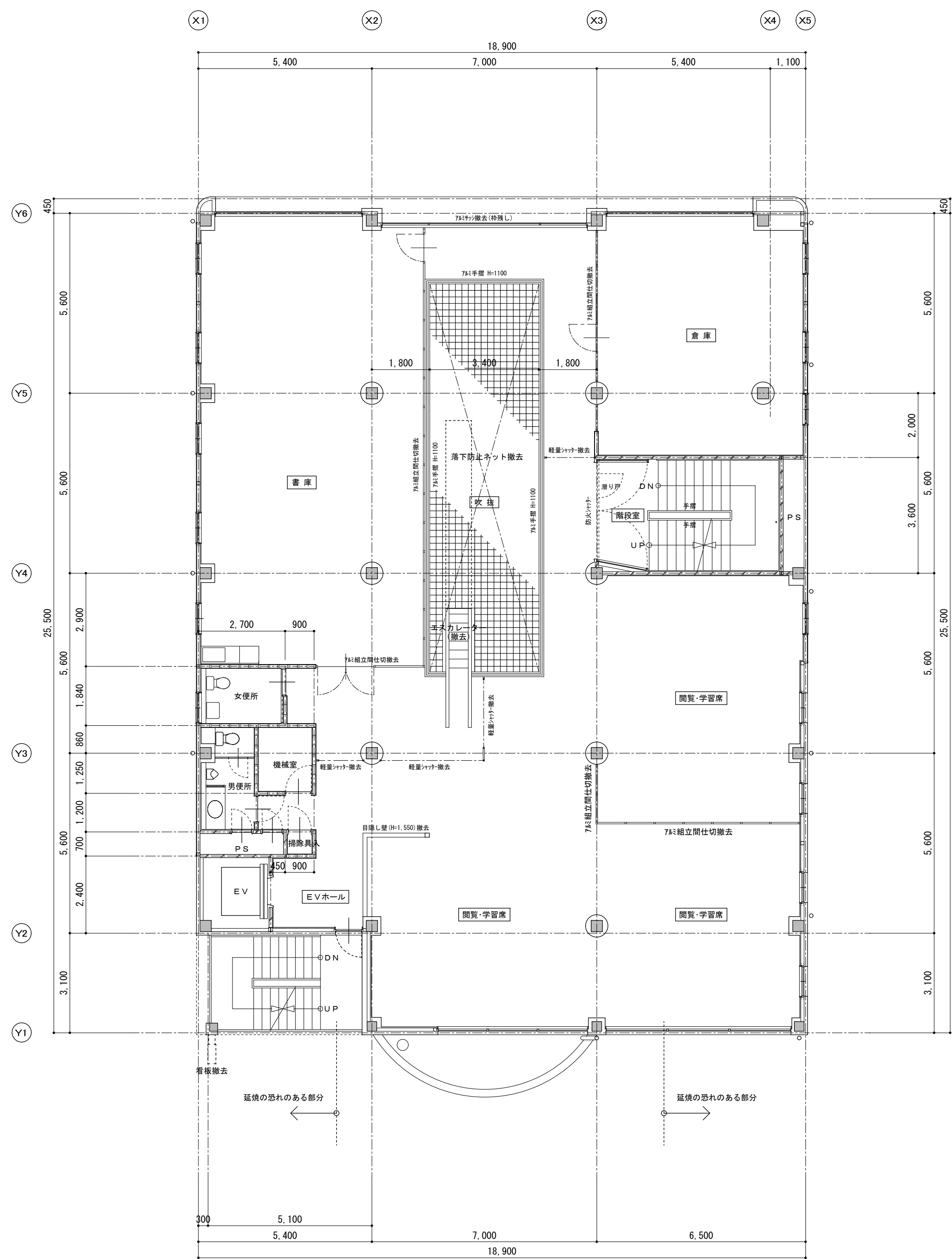
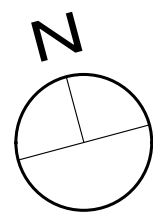
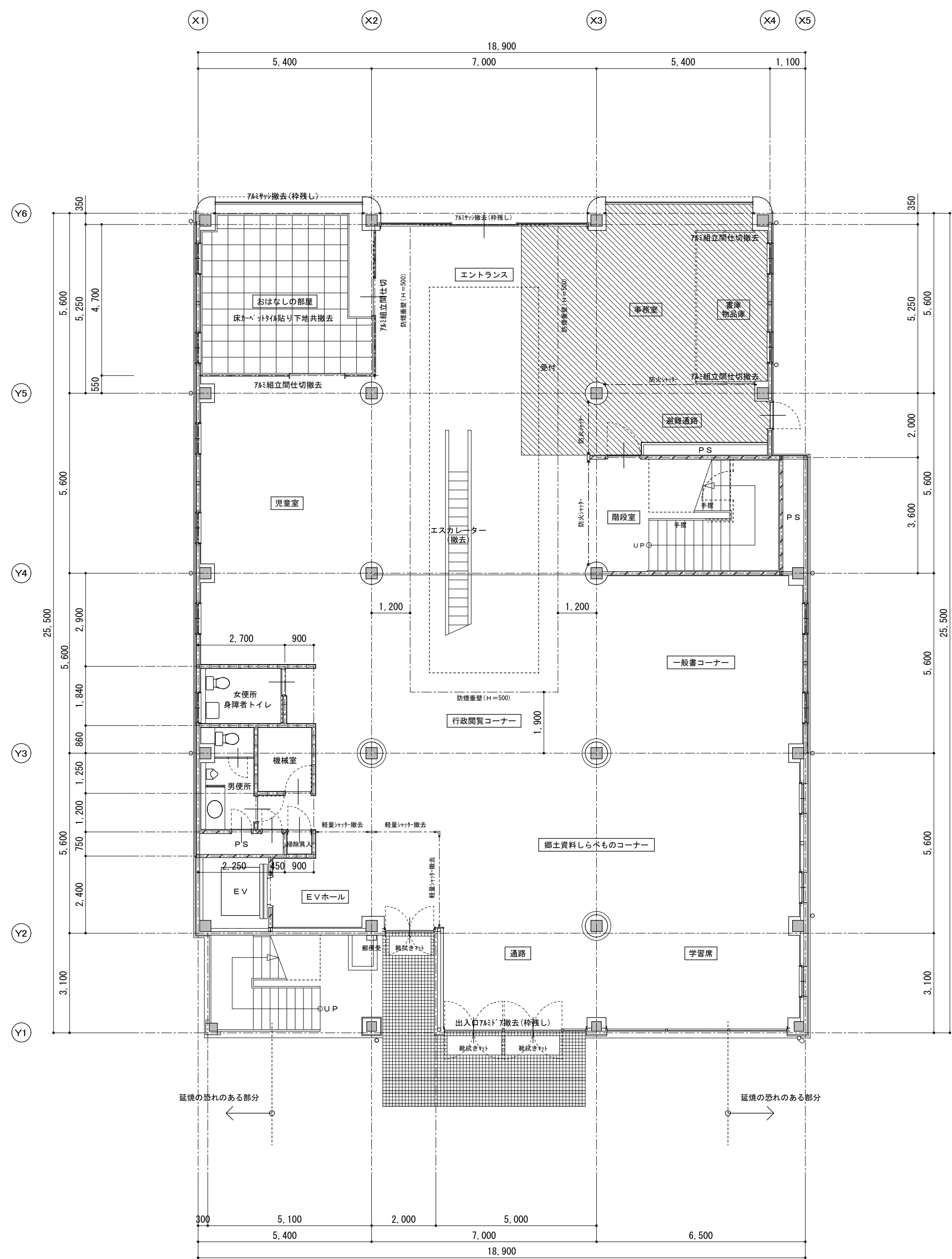

備考	

有限会社 サクライ 設計	

設計者等氏名	坂大健一
建築士登録番号等	一級建築士登録 第212355号
印	

工事名称	にぎわい館(仮称)改修建築工事
図面名称	現況 1階平面図 2階平面図

年月日	2025.01	図面番号	A-13
縮尺	1/100	電機	
		機械	



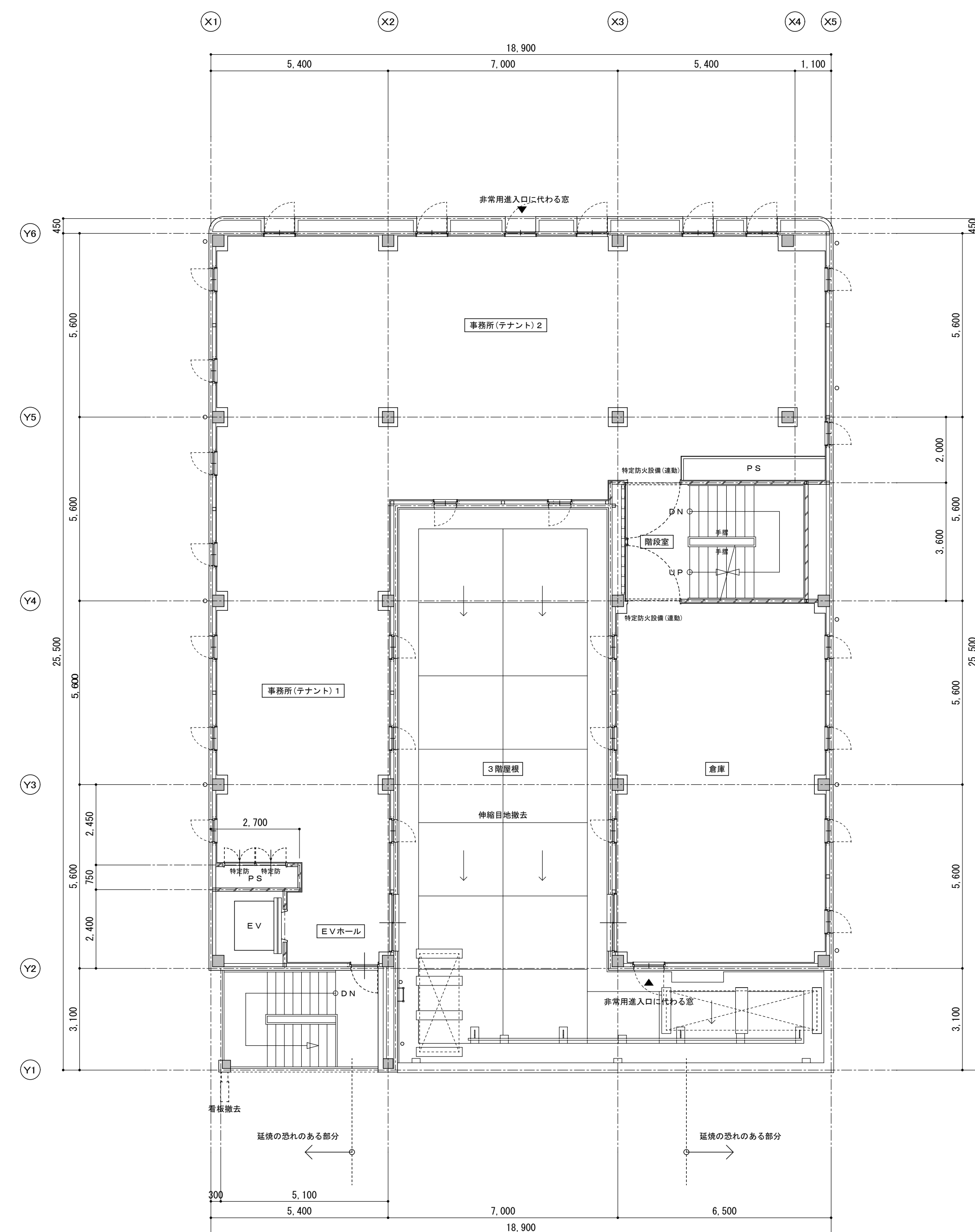
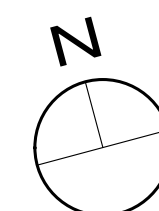
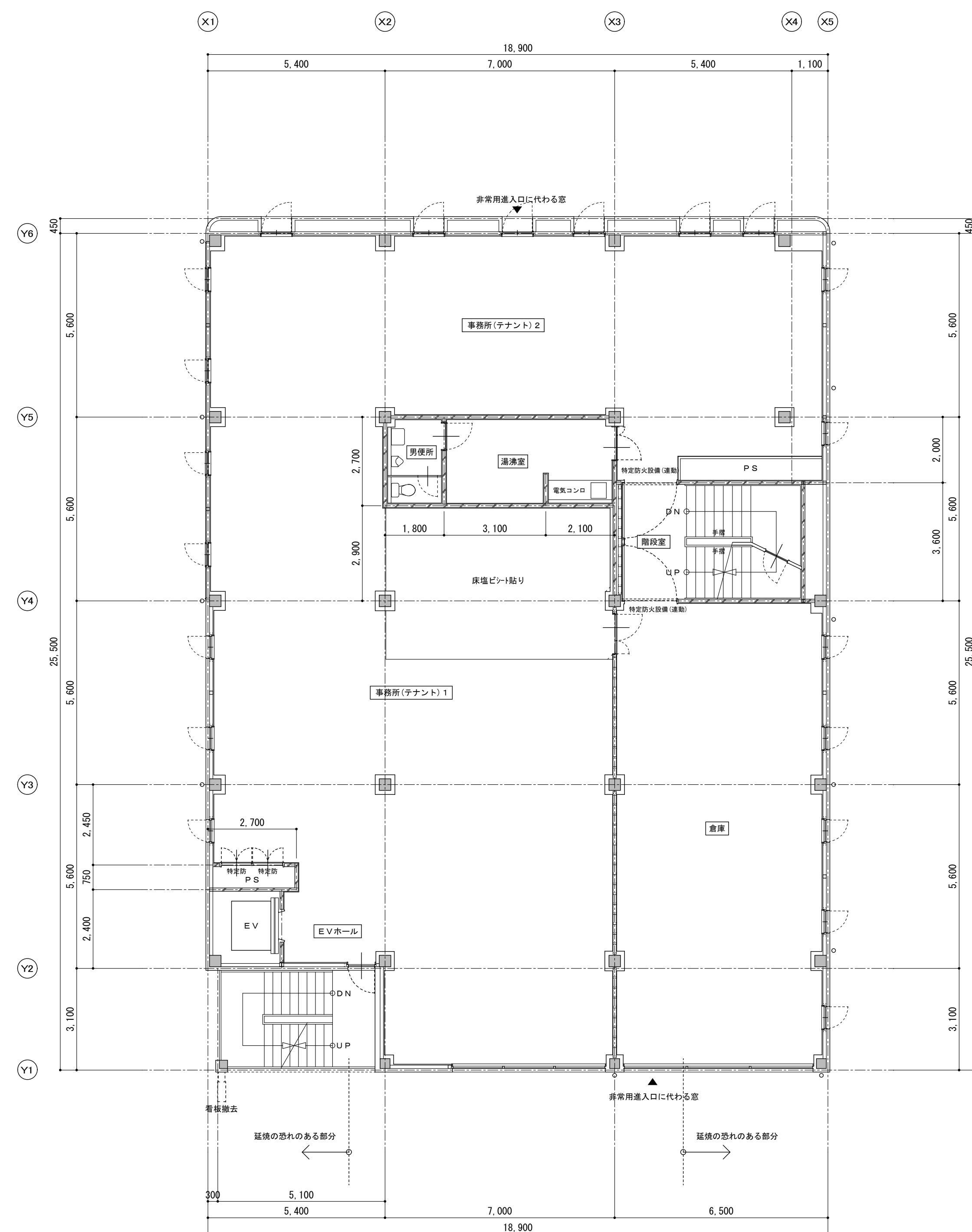

備考	<div> 有 限 会 社 サ ク ラ イ 設 計</div> <div>新潟県魚沼市小出島1209番地16（小出東町）</div> <div>一級建築士事務所登録(〒)第1925号 TEL. 025-792-0586・FAX 792-9990</div> <div>一級建築士登録 第242222号 管理建築士 浅井 守 人</div>				<div>設計者等 氏名</div> <div>坂 大 健 一</div>		<div>建築士登録番号等</div> <div>一級建築士登録 第212355号</div>		印	<div>工事名称</div> <div>にぎわい館（仮称）改修建築工事</div>		<div>年月日</div> <div>2025. 01</div>		<div>図面番号</div> <div>A-14</div>	
										<div>図面名称</div> <div>現況 3階平面図 4階平面図</div>		<div>縮尺</div> <div>1/100</div>		<div><div><input checked="" type="checkbox"/>電</div><div><input type="checkbox"/>機</div></div>	

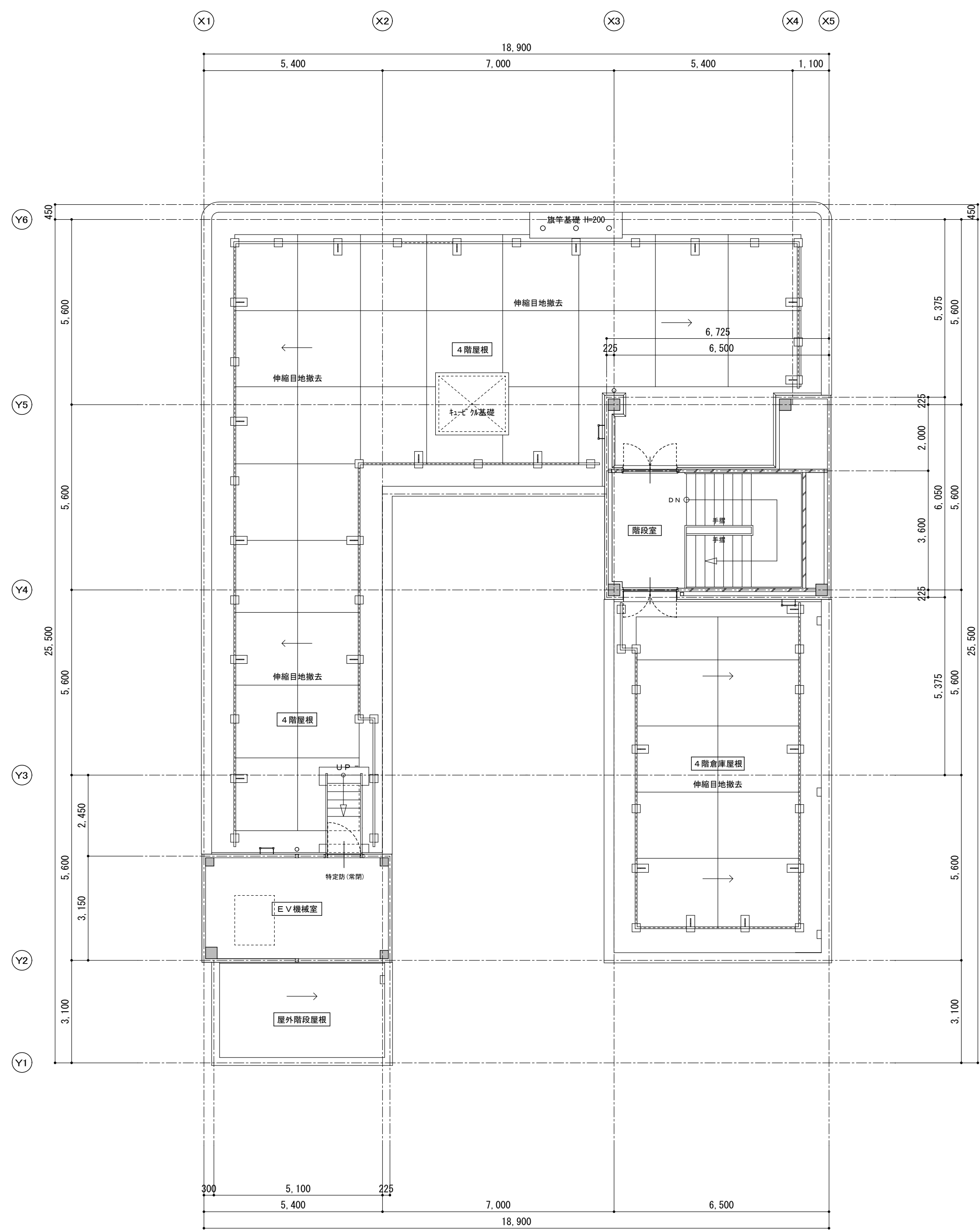

P H 階平面図 S=1:100

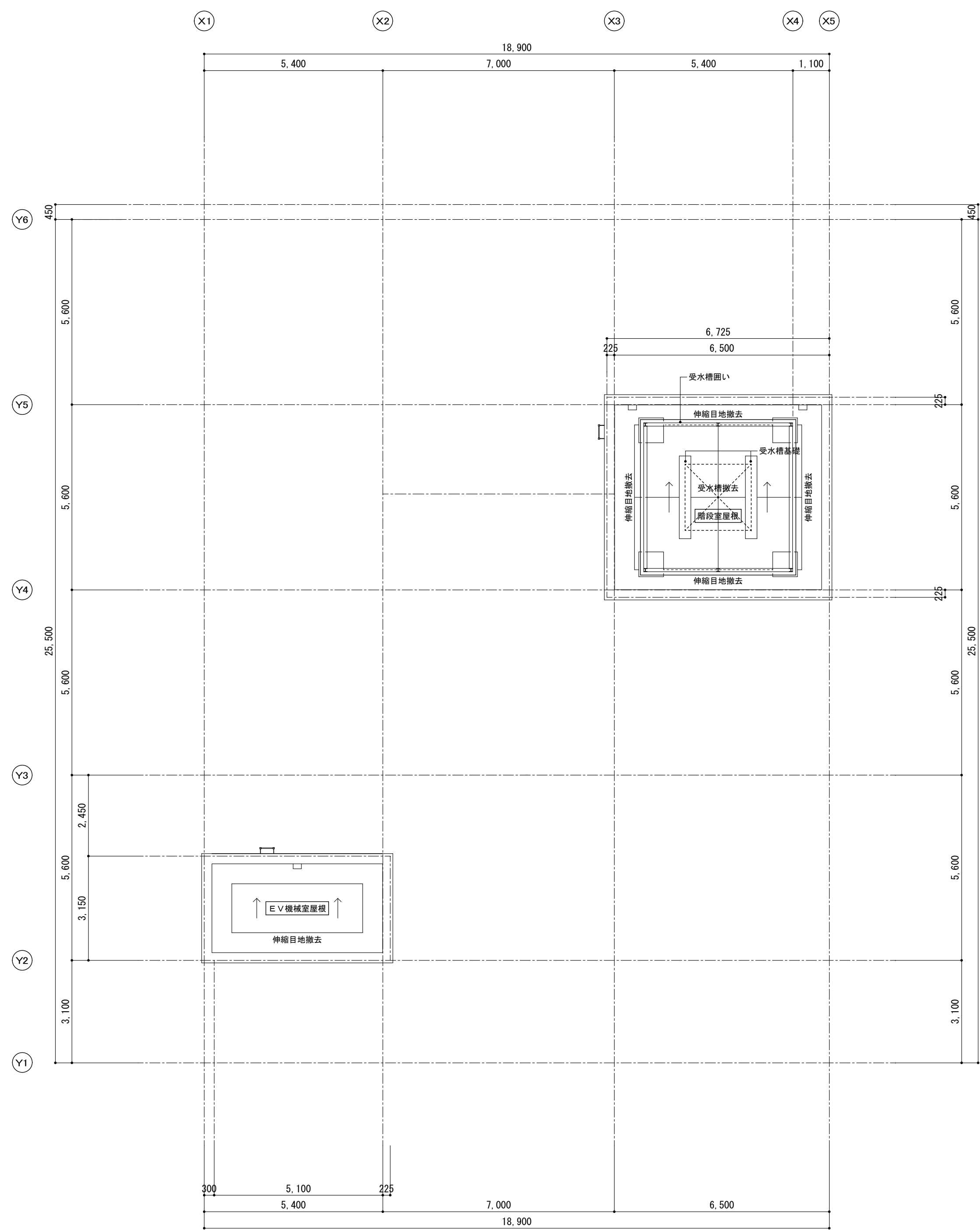
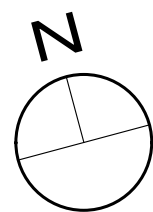

P H 屋根平面図 S=1:100

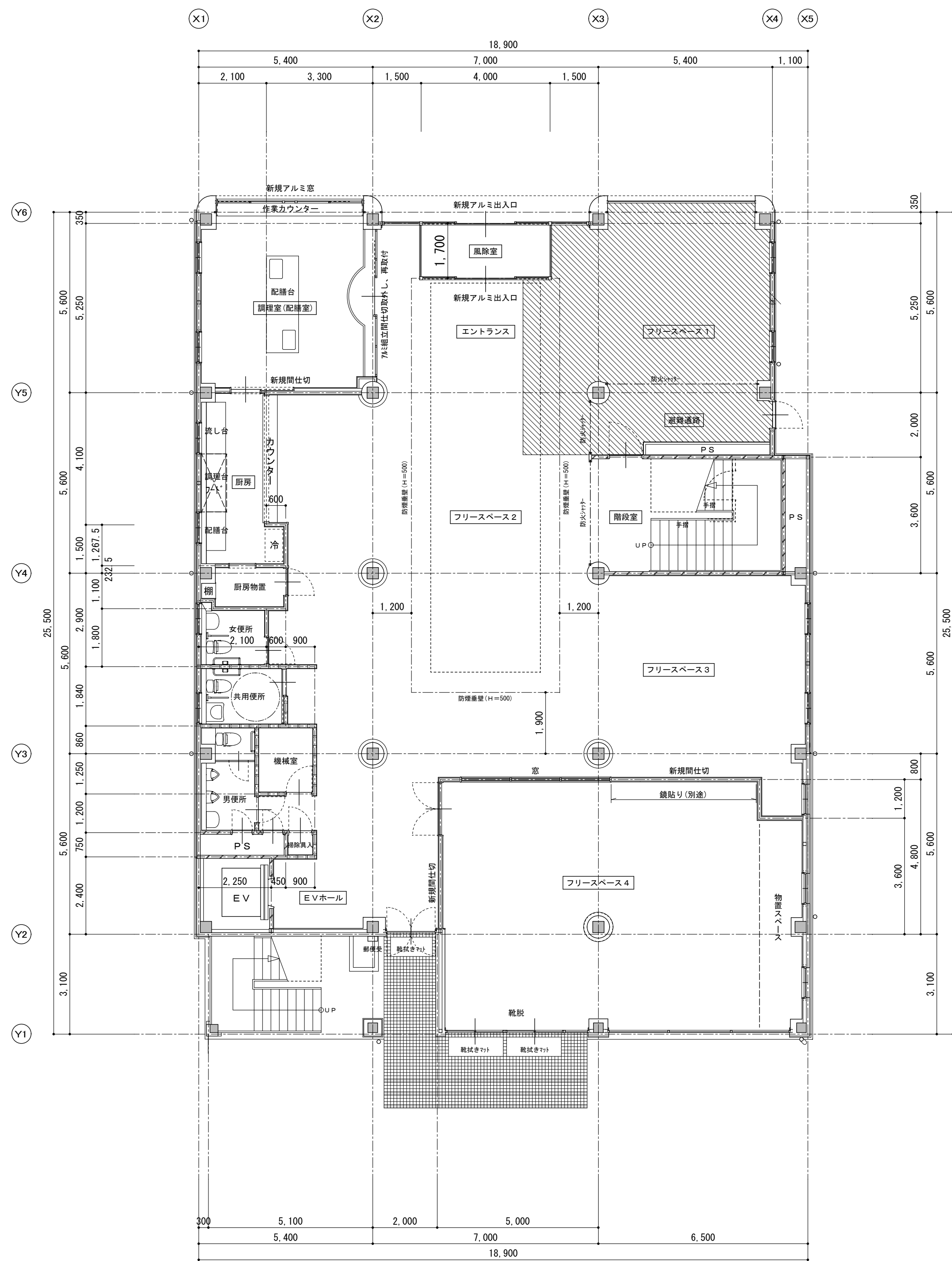

1 階平面図 S=1:100

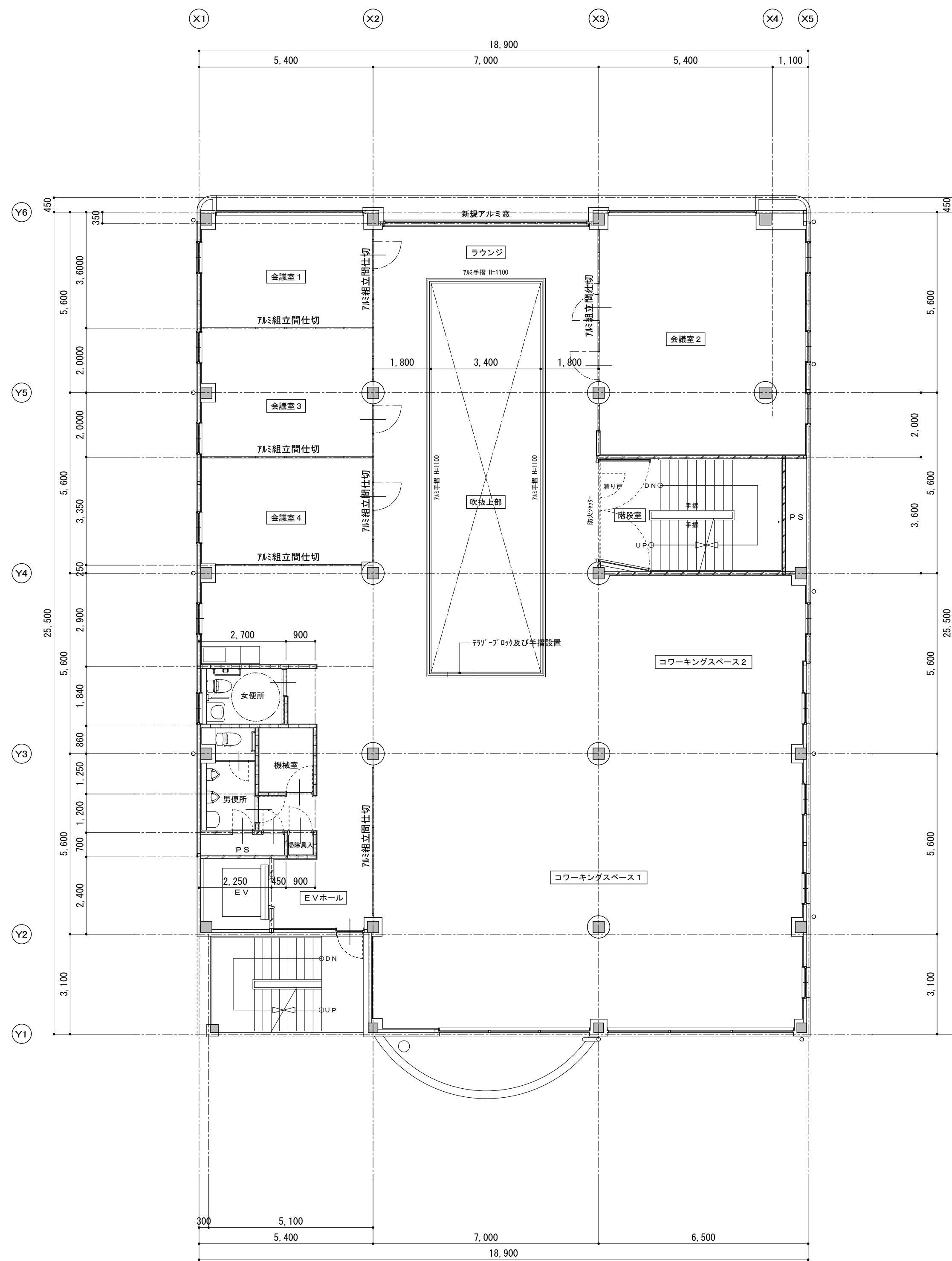
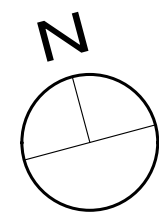

2 階平面図 S=1:100

備考		<div> 有 限 公 司 サ ク ラ イ 設 計</div> <div>新潟県魚沼市小出島1209番地16（小出東町）</div> <div>一級建築士事務所登録(〒)第19255号 TEL 025-792-3386・FAX 792-9990</div> <div>一級建築士登録 第242222号 管理建築士 浅井 守 人</div>	設計者等 氏名	建築士登録番号等	印	工事名称	年月日	2025.01	図面番号	A-16
			坂 大 健 一	一級建築士登録 第212355号		図面名称	にぎわい館(仮称)改修建築工事	縮 尺	1/100	<div><div>電</div><div>機</div></div>
						改修 1 階平面図 2 階平面図				



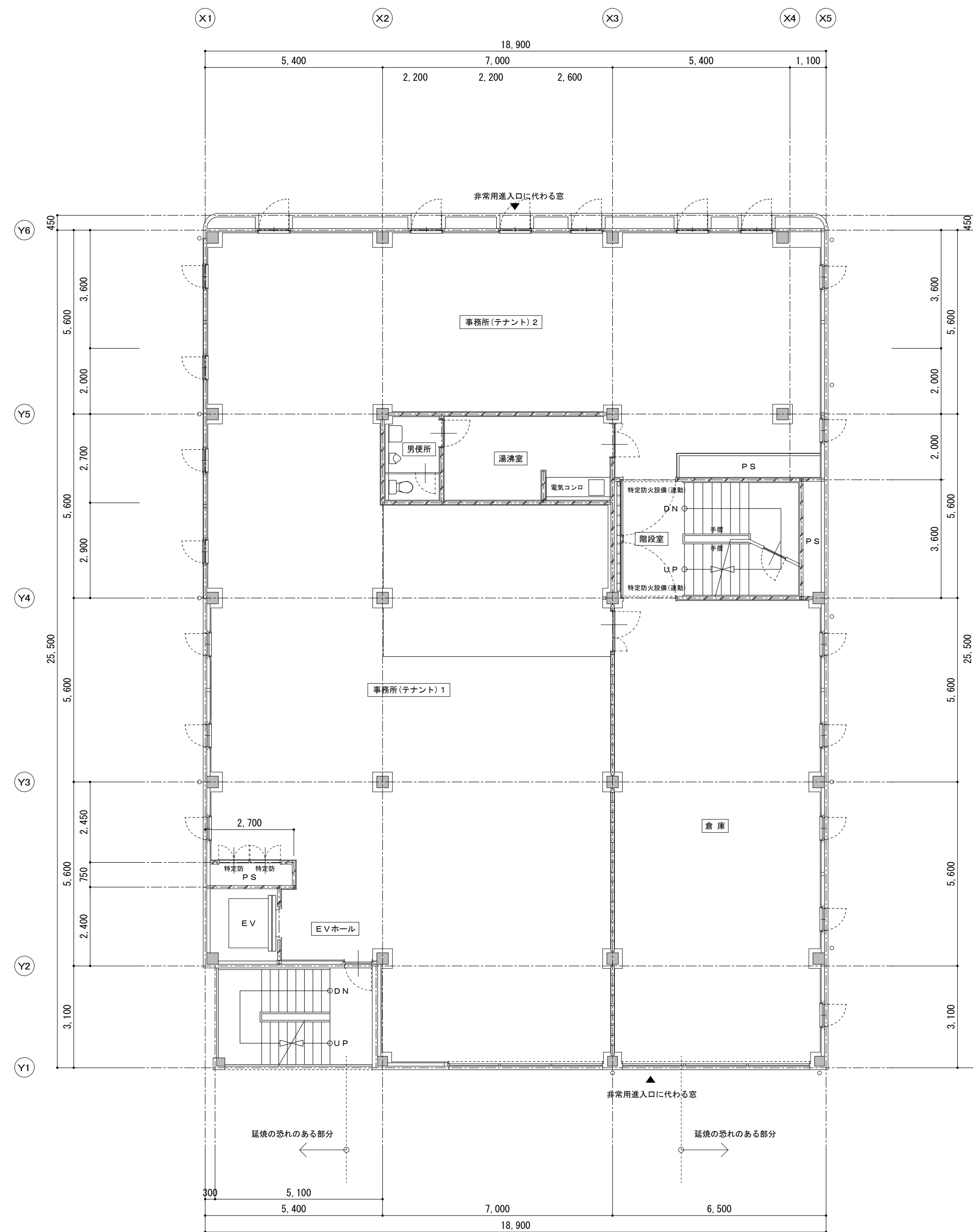

3 階平面図 S=1:100

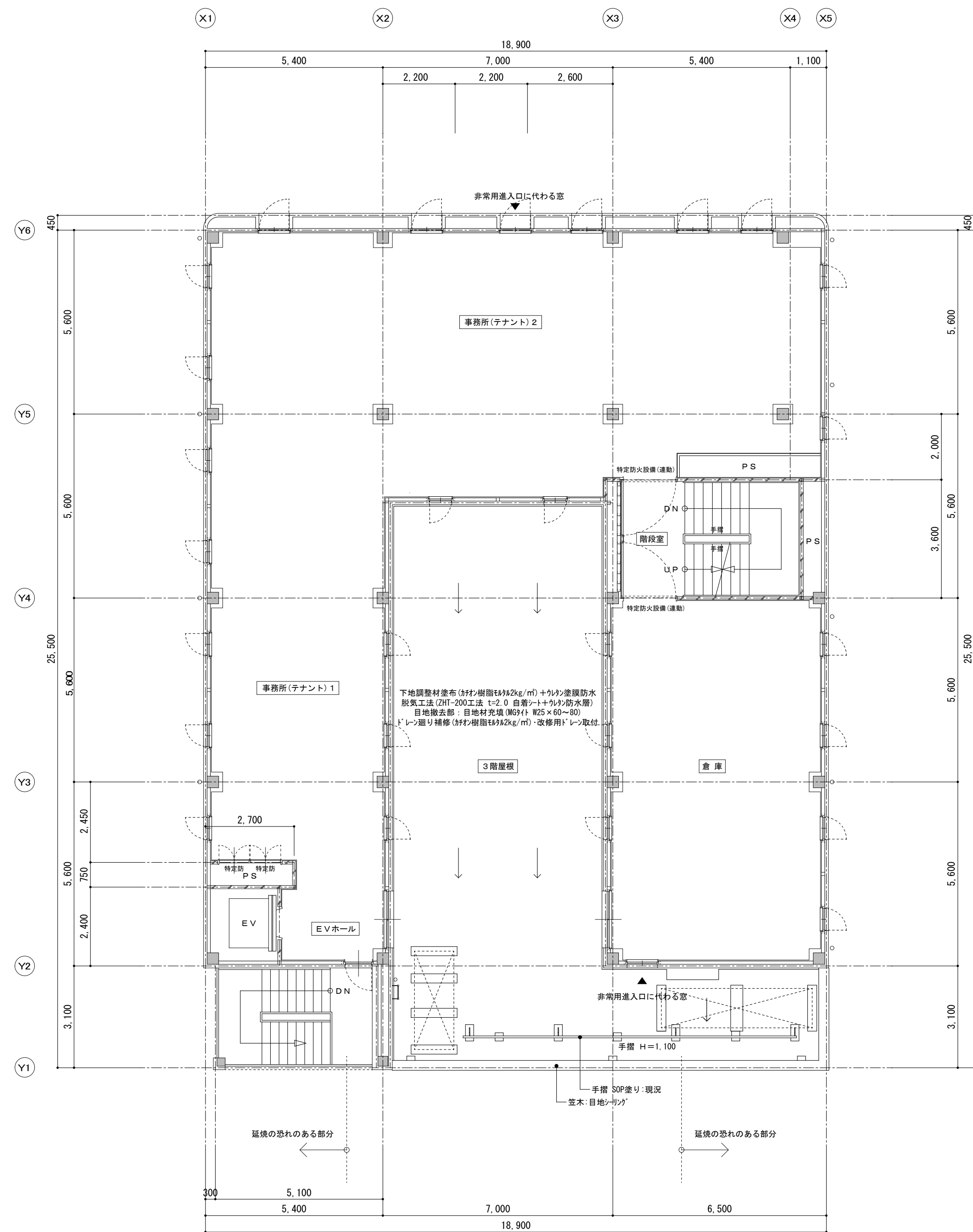
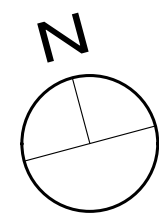

4 階平面図 S=1:100

備考		<div> 有 限 公 司 サ ク ラ イ 設 計</div> <div>新潟県魚沼市小出島1209番地16（小出東町） 一級建築士事務所登録(〒)第1925号 TEL 025-792-3386・FAX 792-9990 一級建築士登録 第242222号 管理建築士 浅井 守 人</div>	設計者等 氏名	建築士登録番号等	印	工事名称	年月日	2025.01	図面番号	
			坂 大 健 一	一級建築士登録 第212355号		にぎわい館(仮称)改修建築工事			A-17	
							図面名称	縮尺	1/100	<div><div>電</div><div>機</div></div>
							改修 3 階平面図 4 階平面図			

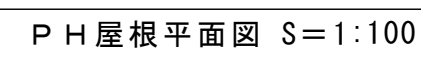
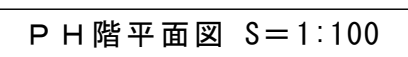

備考			<div> 有 限 公 司 サ ク ラ イ デ ィ ン グ</div> <div>新潟県魚沼市小出島1209番地16（小出東町）</div> <div>一級建築士事務所登録(特)第1925号 TEL 025-792-3586・FAX 792-9990</div> <div>一級建築士登録 第242222号 管理建築士 浅井 守 人</div>	設計者等 氏名	建築士登録番号等	印	工事名称	年月日	2025. 01	図面番号
				坂 大 健 一	一級建築士登録 第212355号		にぎわい館(改修)改修建築工事			A-18
					図面名称	改修 塔屋及び屋根平面図 塔屋屋根平面図	縮 尺	1/100	<div>電 機</div>	

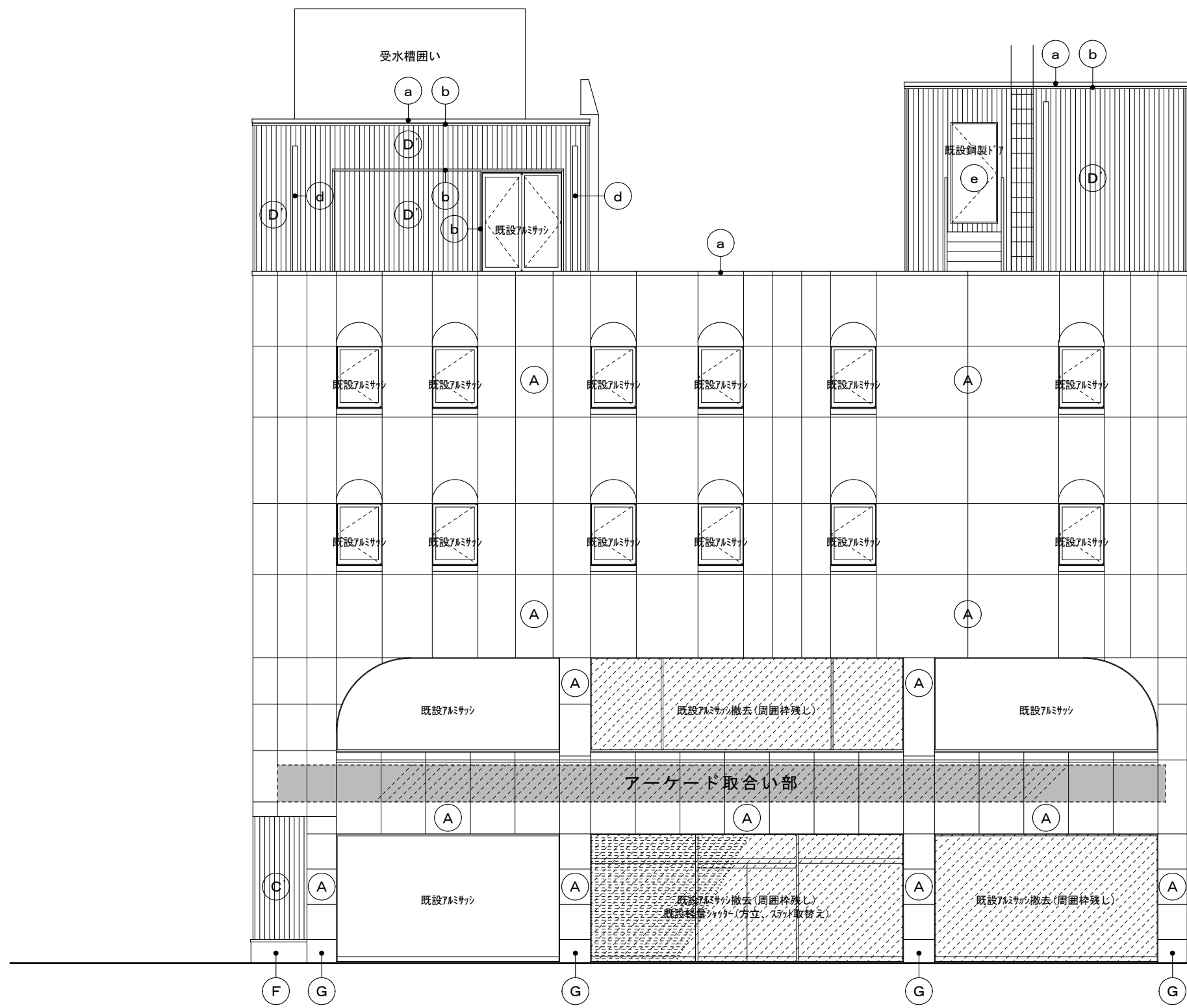

北面立面図 S=1:100

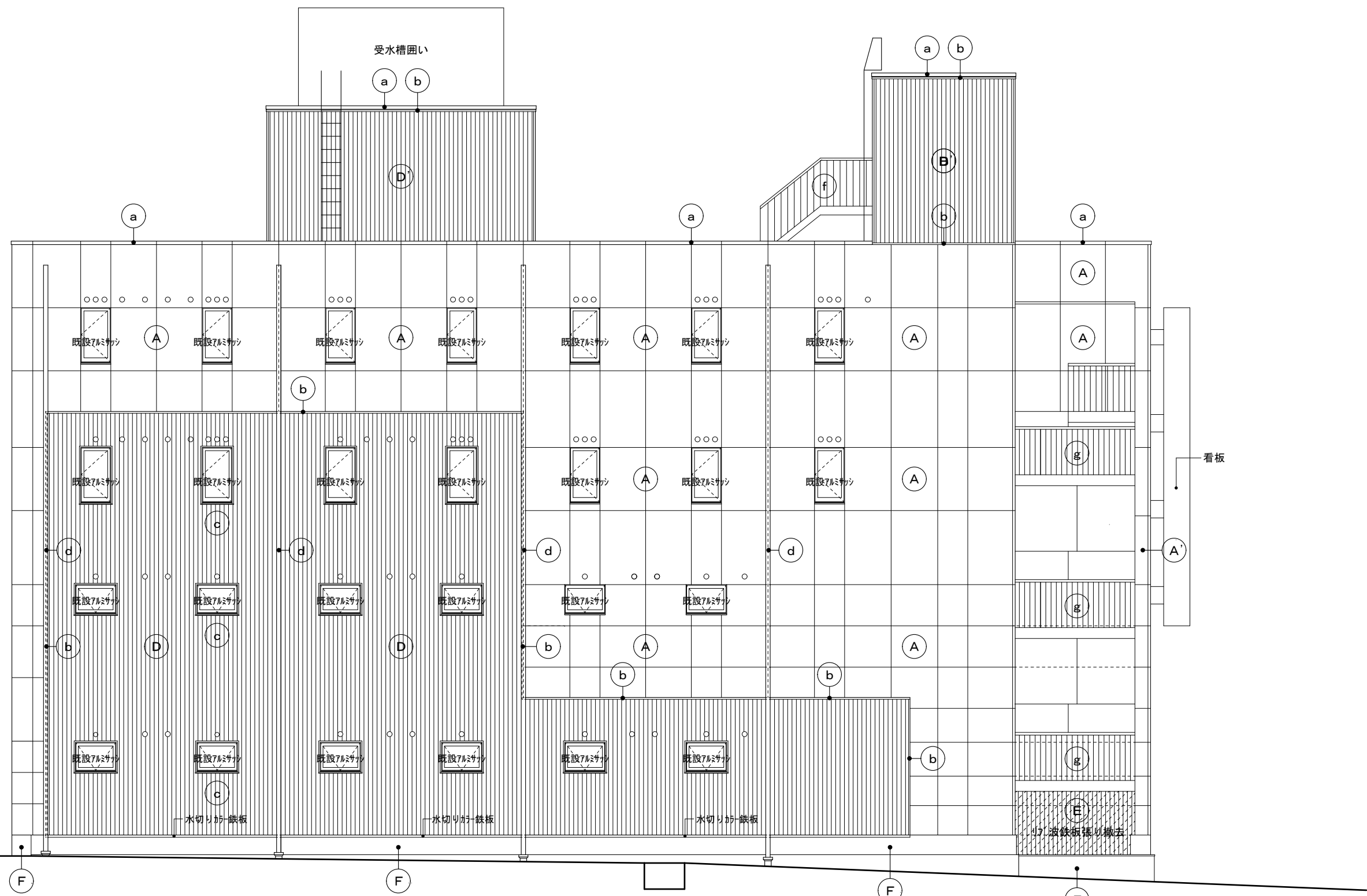

西面立面図 S=1:100

部位	符号	現況	撤去	部位	符号	現況	撤去
外壁	(A)	フッソ樹脂塗装鋼板パネル 目地:シーリング充填		笠木	(a)	フッソ樹脂塗装鋼板パネル 目地:シーリング充填	目地:シーリング撤去
外壁(外部階段部)	(A')	フッソ樹脂塗装鋼板パネル 目地:シーリング充填		見切り・水切り	(b)	カラー鉄板 $\rho$ 0.4mm	
庇	(B)	フッソ樹脂塗装鋼板パネル 目地:シーリング充填		窓額縁	(c)	カラー鉄板 $\rho$ 0.4mm	
4階化柱梁	(C)	フッソ樹脂塗装鋼板パネル 目地:シーリング充填		縦樋	(d)	硬質塩化ビニール管 VP100	
外壁	(D)	カラー角波鉄板 $\rho$ 0.4mm張り		鋼製建具	(e)	焼付塗装	
外壁	(D')	カラー角波鉄板 $\rho$ 0.4mm張り		EV機械室階段	(f)	鉄骨階段 SOP塗り	
外壁(外部階段下)	(E)	カラーリブ波鉄板 $\rho$ 0.4mm張り	カラーリブ波鉄板 $\rho$ 0.4mm張り撤去	屋外階段	(g)	鉄骨階段 SOP塗り	
地覆	(F)	コンクリート打放し仕上		屋外段	(h)	磁気質100角タイル(モルタル塗り下地) タレ付段鼻100角タイル(モルタル塗り下地)	浮き、破損部撤去
地覆	(G)	石調吹付材					



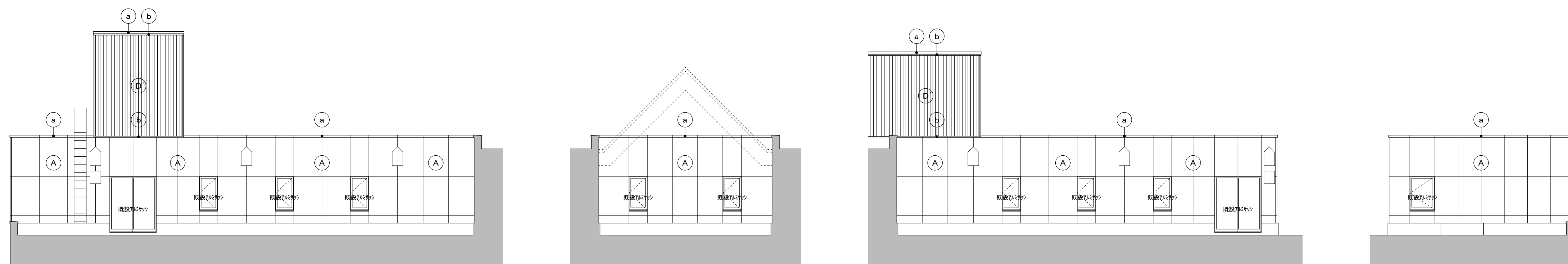
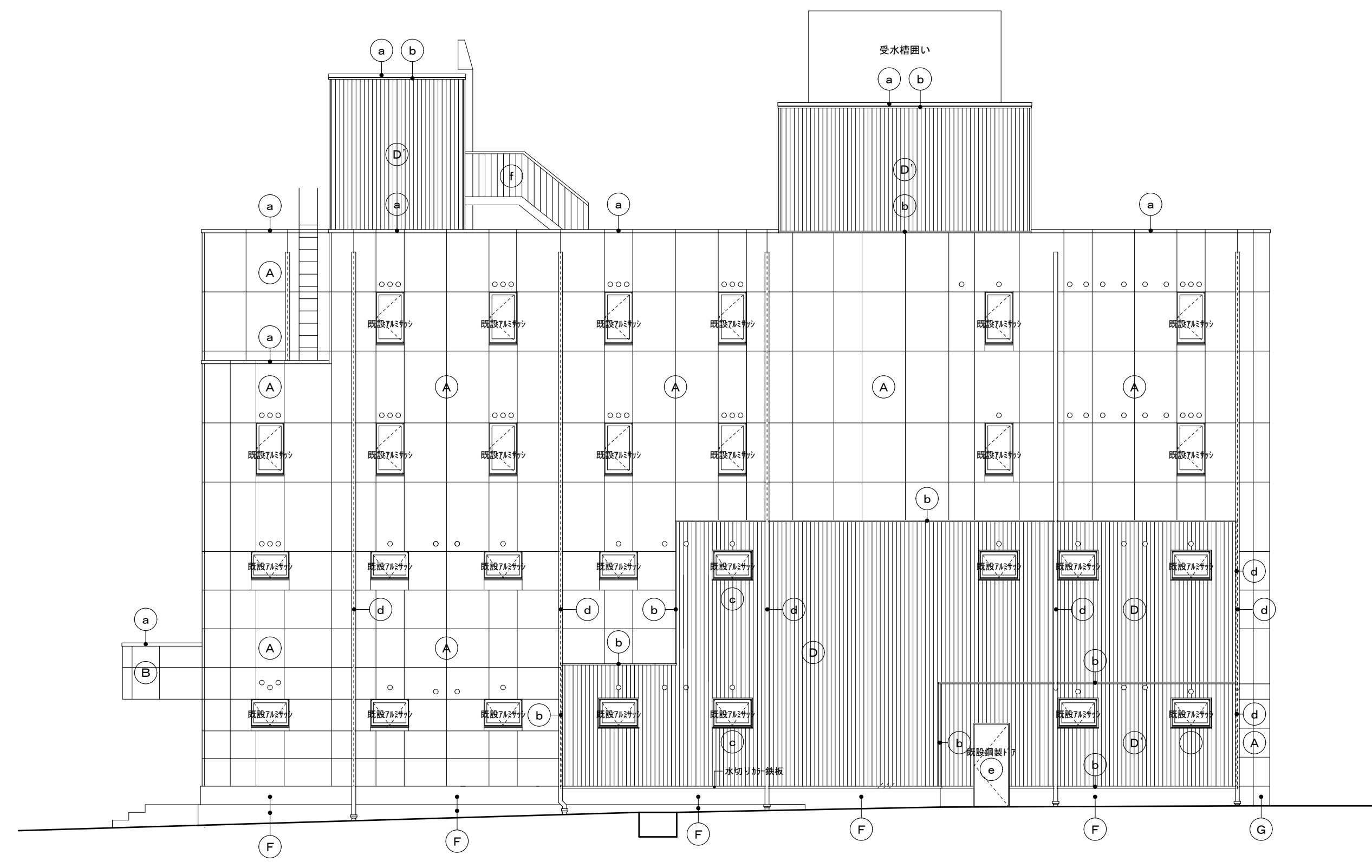
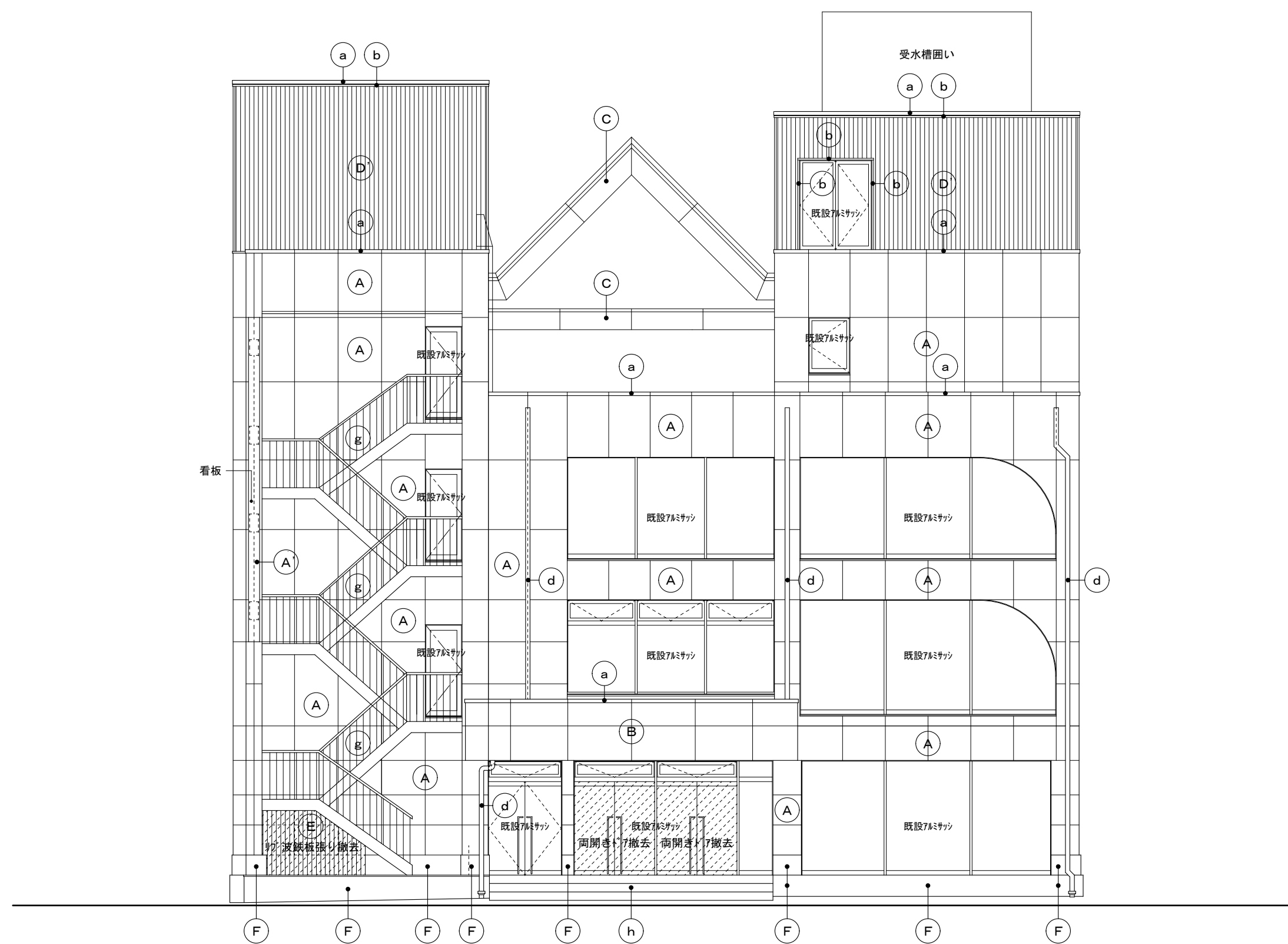

備考		<div> 有 限 会 社 サ ク ラ イ デ ィ ン グ</div> <div>新潟県魚沼市小出島1209番地16（小出東町）</div> <div>一級建築士事務所登録(特)第1925号 TEL 025-792-3586・FAX 792-9990</div> <div>一級建築士登録 第242222号 管理建築士 浅井 守 人</div>	設計者等 氏名	建築士登録番号等	印	工事名称 <b>にぎわい館(仮称)改修建築工事</b>	年月日 2025. 01	図面番号 A-20
	坂 大 健 一		一級建築士登録 第212355号					
					図面名称	現況 南面・東面立面図		
			縮 尺	1/100				
				<div>構電</div>				

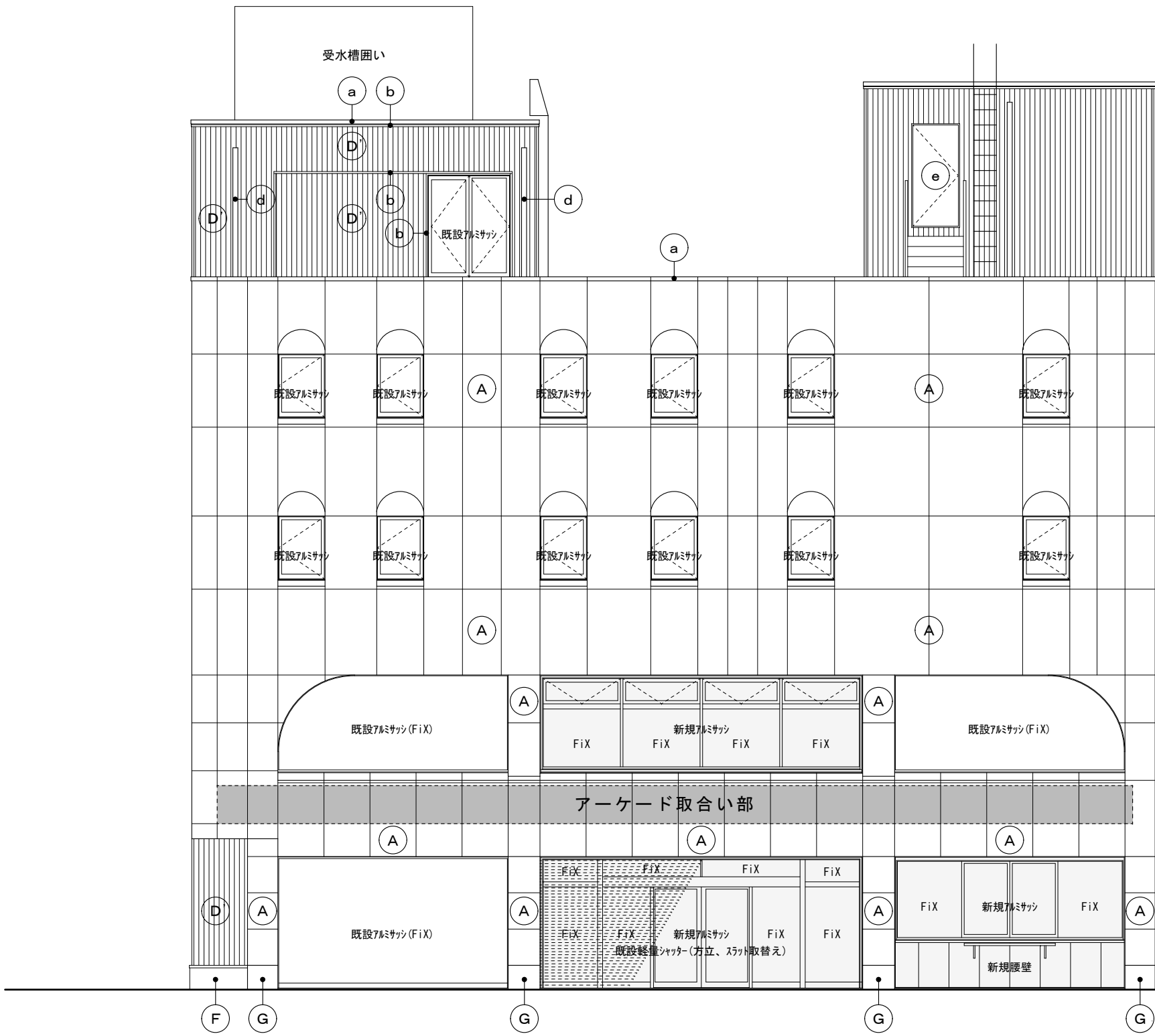

北面立面図 S=1:100

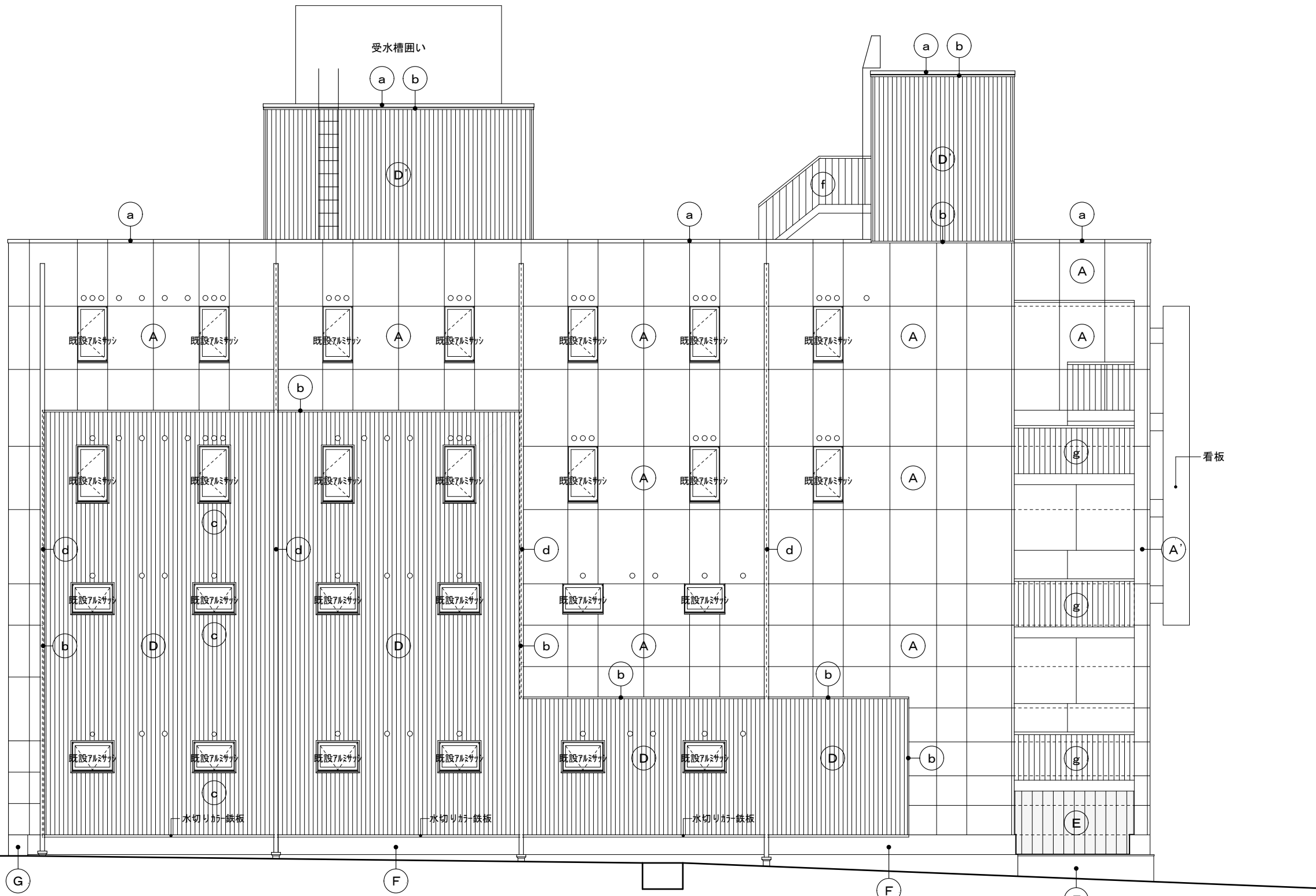

西面立面図 S=1:100

部位	符号	現況	改修	部位	符号	現況	改修
外壁	(A)	フッソ樹脂塗装鋼板パネル 目地:シーリング充填		笠木	(a)	フッソ樹脂塗装鋼板パネル 目地:シーリング充填	目地:シーリング充填 15×10
外壁(外部階段部)	(A')	フッソ樹脂塗装鋼板パネル 目地:シーリング充填		見切り・水切り	(b)	カラー鉄板 $\rho$ 0.4mm	
庇	(B)	フッソ樹脂塗装鋼板パネル 目地:シーリング充填		窓額縁	(c)	カラー鉄板 $\rho$ 0.4mm	
4階化柱梁	(C)	フッソ樹脂塗装鋼板パネル 目地:シーリング充填		縦樋	(d)	硬質塩化ビニール管 VP100	
外壁	(D)	カラー角波鉄板 $\rho$ 0.4mm張り		鋼製建具	(e)	焼付塗装	
外壁	(D')	カラー角波鉄板 $\rho$ 0.4mm張り		E/V機械室階段	(f)	鉄骨階段 SOP塗り	
外壁(外部階段下)	(E)	カラーリブ波鉄板 $\rho$ 0.4mm張り	鉄板断熱サイディング $\rho$ 15mm張り	屋外階段	(g)	鉄骨階段 SOP塗り	
地覆	(F)	コンクリート打放し仕上		屋外段	(h)	磁気質100角タイル(モルタル塗り下地) タレ付段鼻100角タイル(モルタル塗り下地)	浮き、破損部撤去、貼り替え
地覆	(G)	石調吹付材					

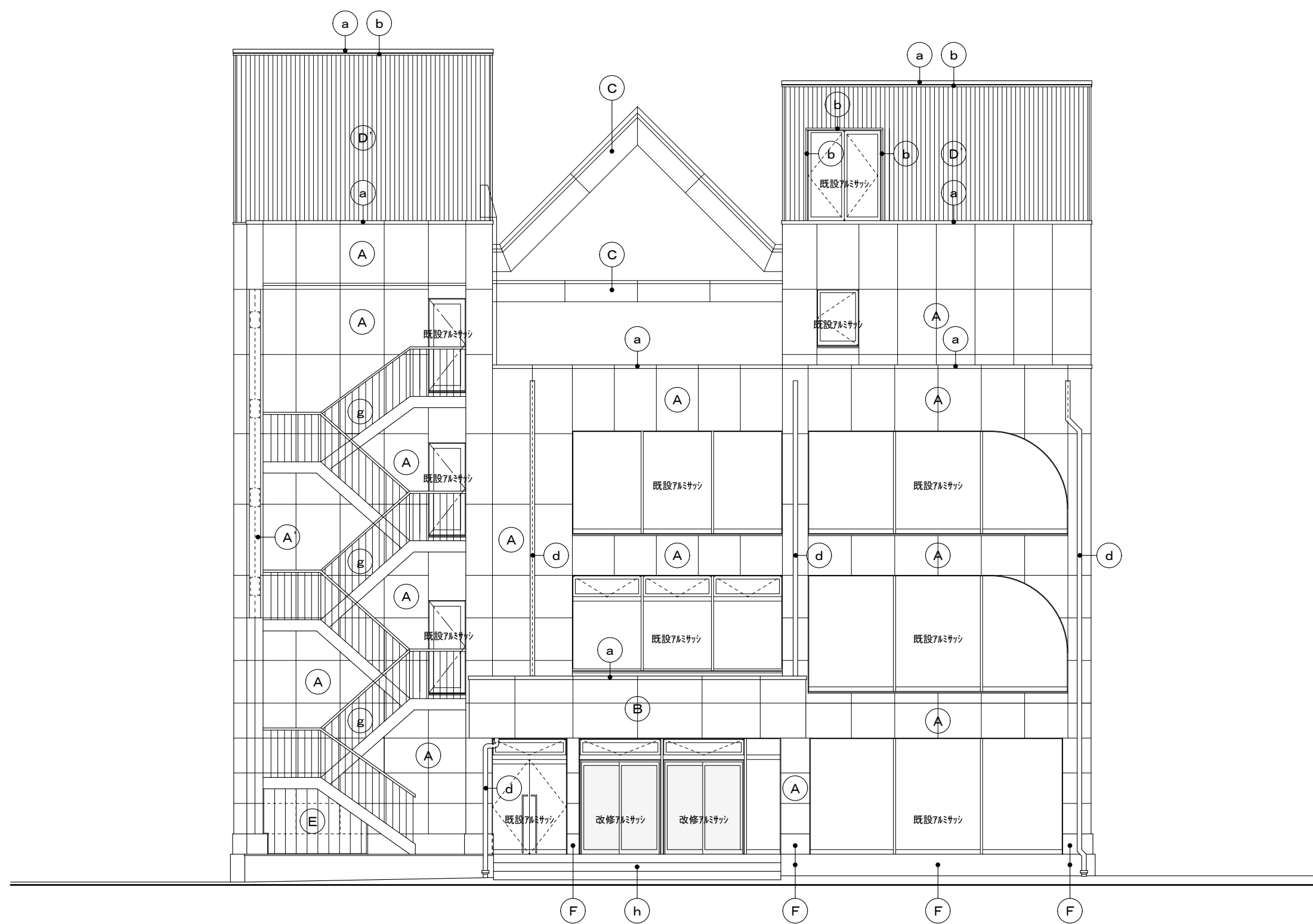

南面立面図 S=1:100

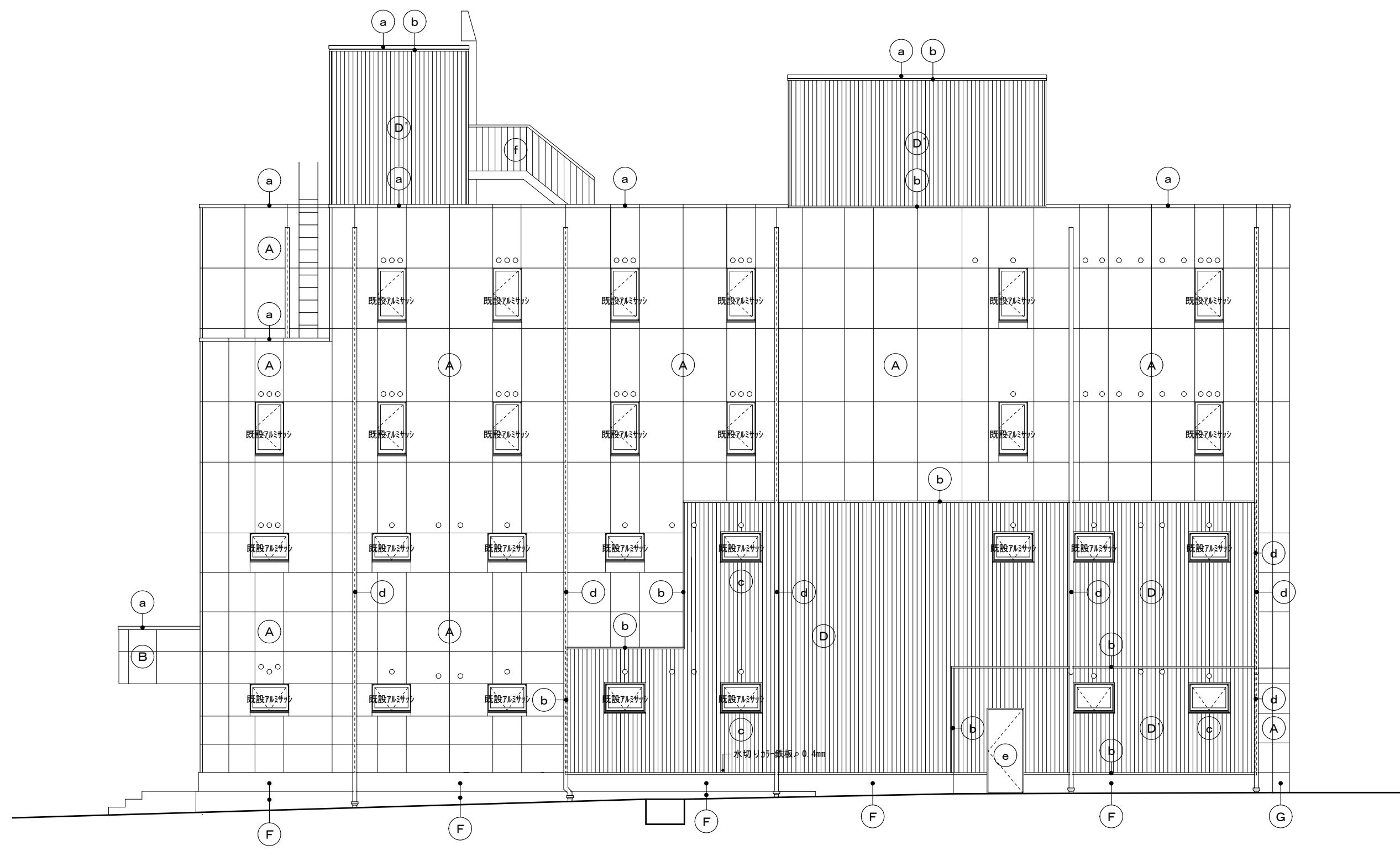

東面立面図 S=1:100

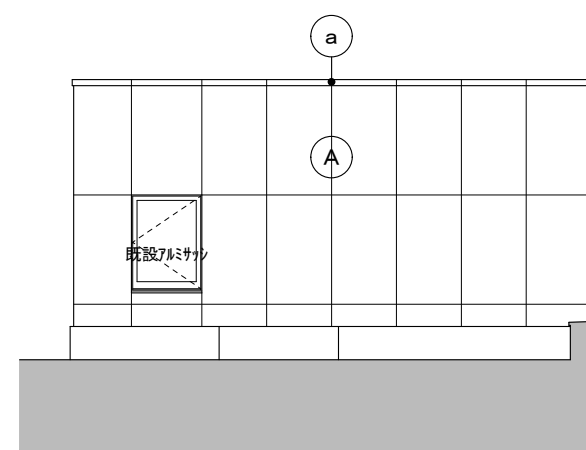
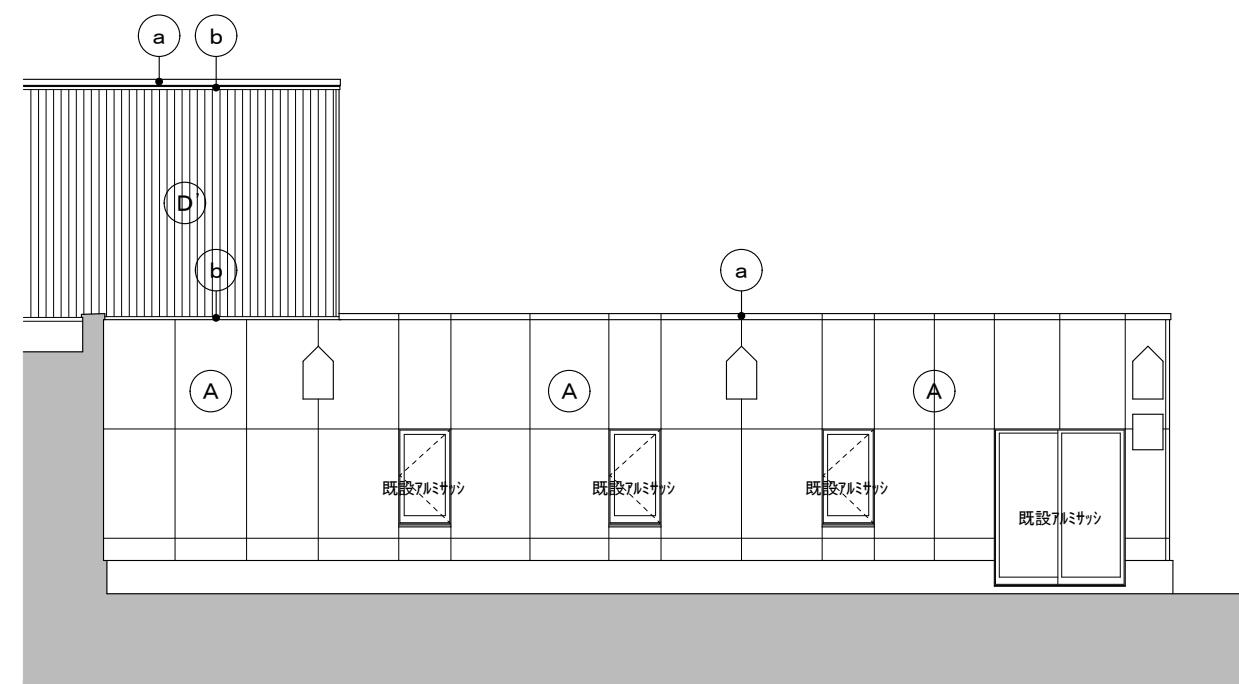
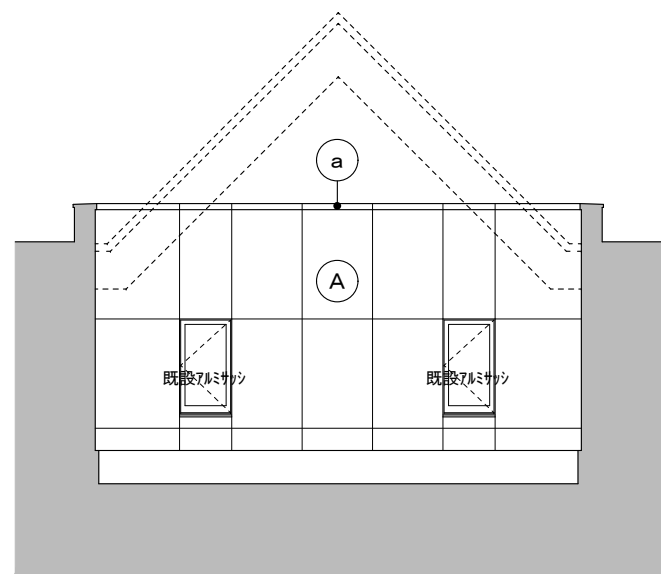
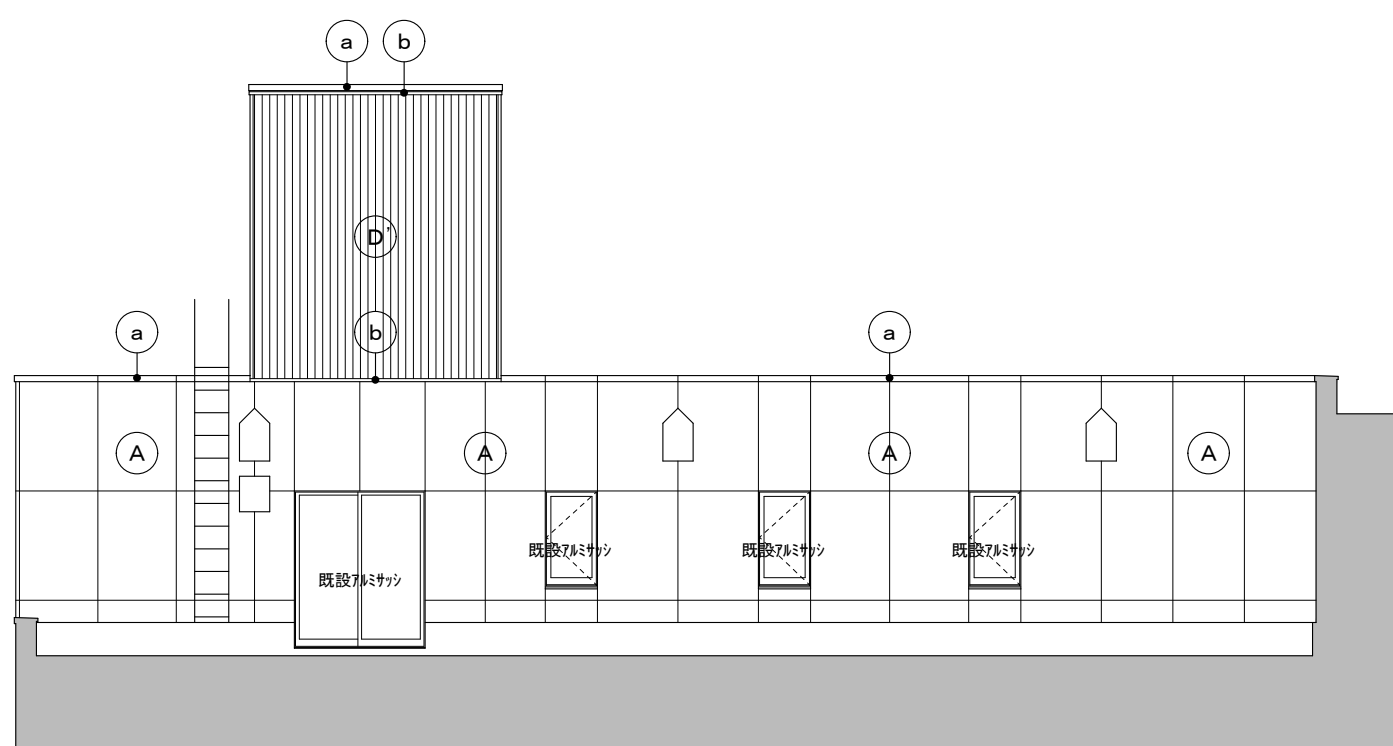

4階部分立面図 S=1:100

備 考					 有 限 公 司 サ ク ラ イ 設 計 新潟県魚沼市小出島1209番地16 (小出東町) 一級建築士事務所登録(特)第1925号 TEL 025-792-3386・FAX 792-9990 一級建築士登録 第242222号 管理建築士 浅井 守 人		設計者等 氏名	建築士登録番号等	印	工事名称	にぎわい館(仮称)改修建築工事	年月日	2 0 2 5 . 0 1	図面番号 A - 2 2
	坂 大 健 一	一級建築士登録 第212355号	図面名称	改修 南面・東面立面図										
							縮 尺	1/100	<div>意 電 構 機</div>					



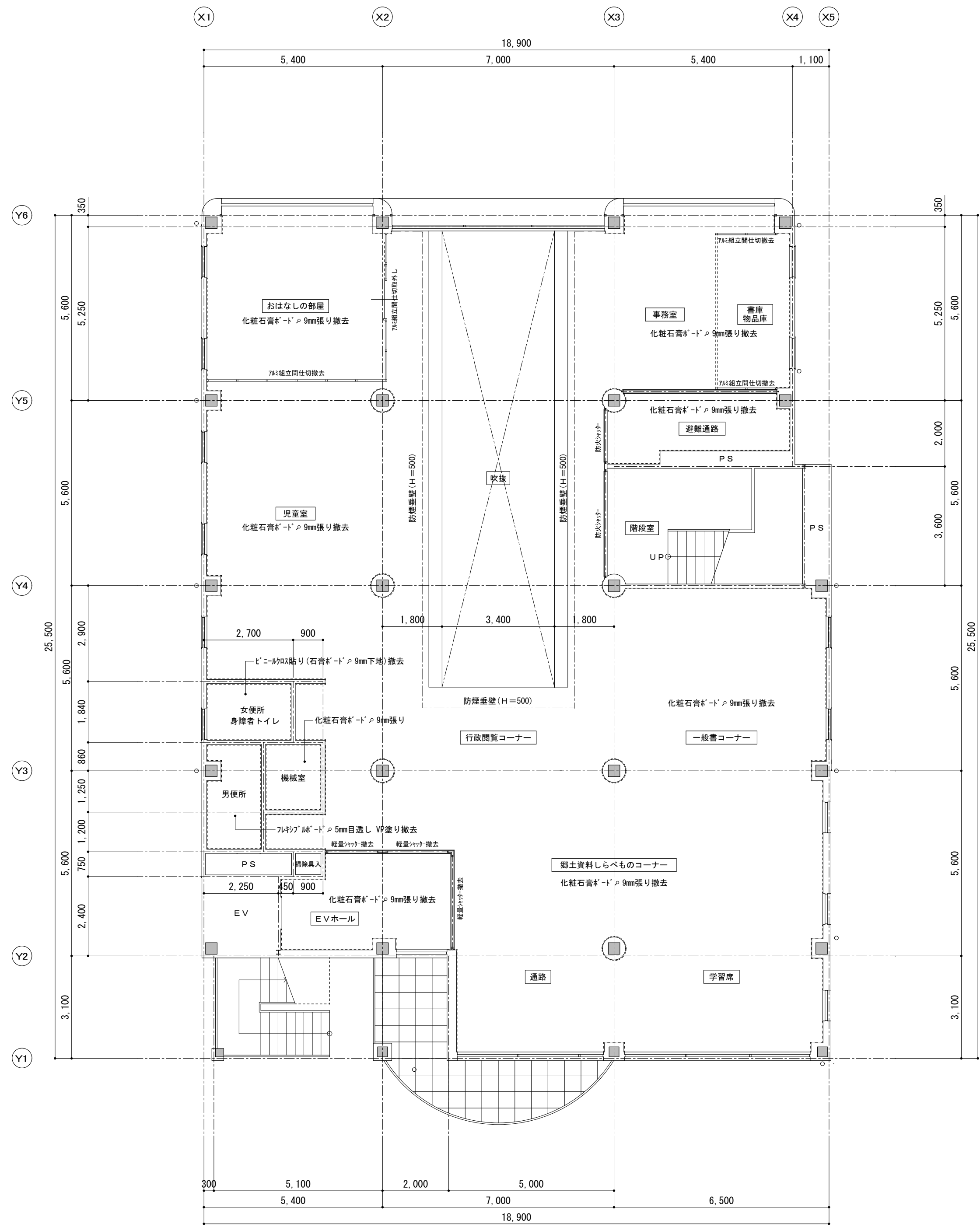

1 階天井伏図 S=1:100

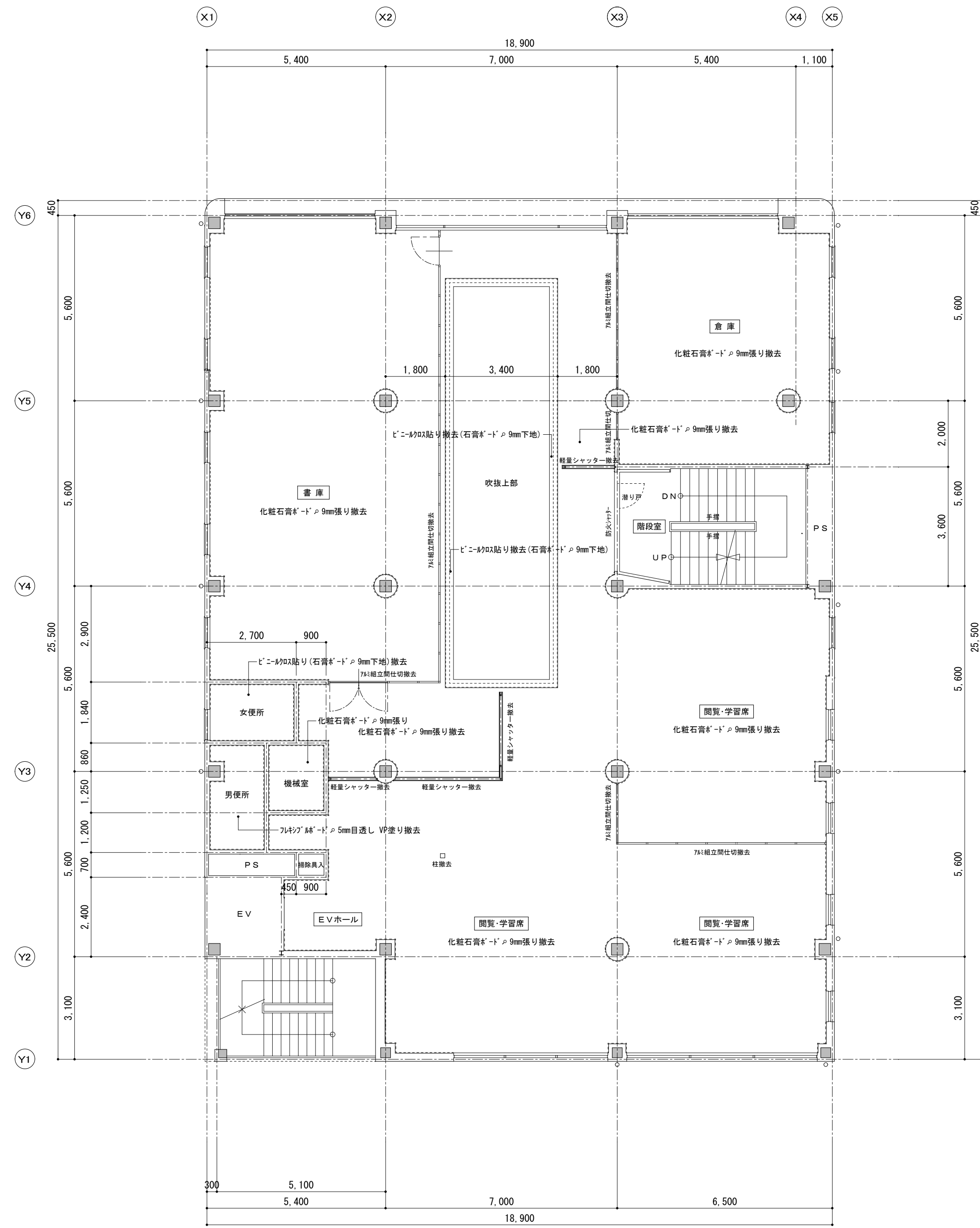

2 階平面図 S=1:100

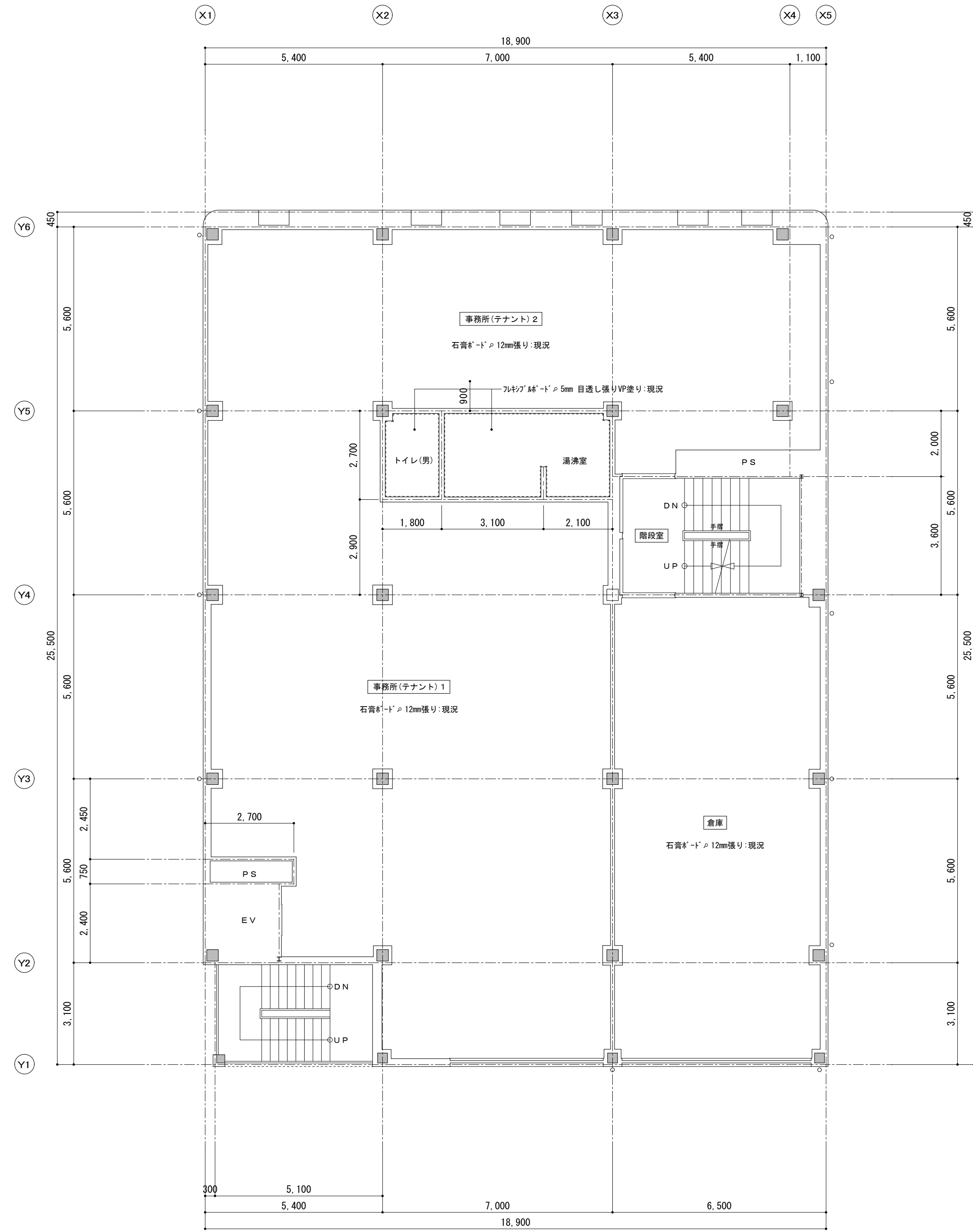

3 階天井伏図 S=1:100

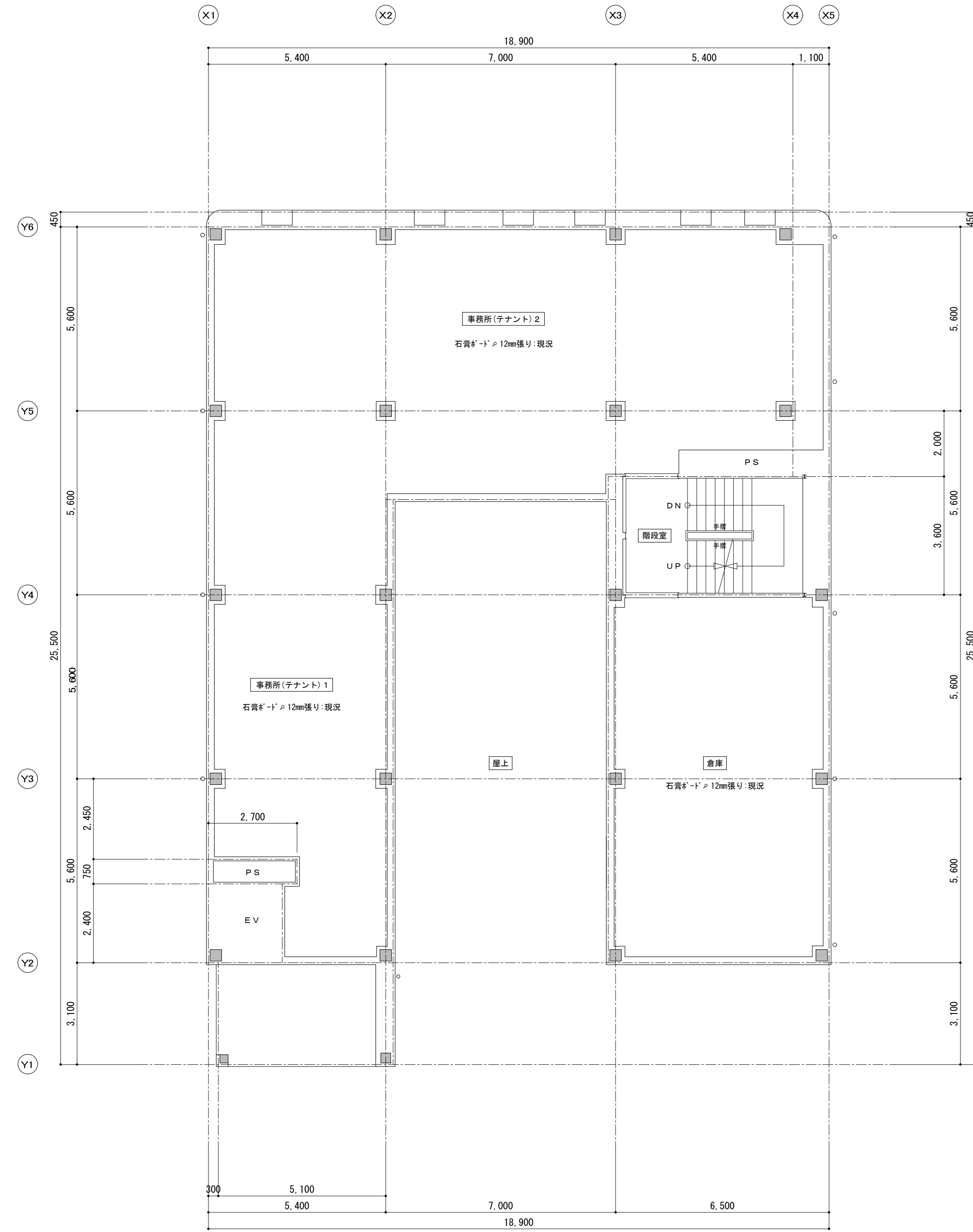

4 階天井伏図 S=1:100

備考		有限会社 サクライ 設計 新潟県魚沼市小出島1209番地16 (小出東町) 一級建築士事務所登録(〒)第1925号 TEL 025-792-3386・FAX 792-9990 一級建築士登録 第24222号 管理建築士 浅井 守人	設計者等 氏名 坂大 健一	建築士登録番号等 一級建築士登録 第212355号	印	工事名称 にぎわい館(仮称)改修建築工事	年月日 2025.01	図面番号 A-24
						図面名称 現況 3階天井伏図 4階天井伏図	縮尺 1/100	電機 構機

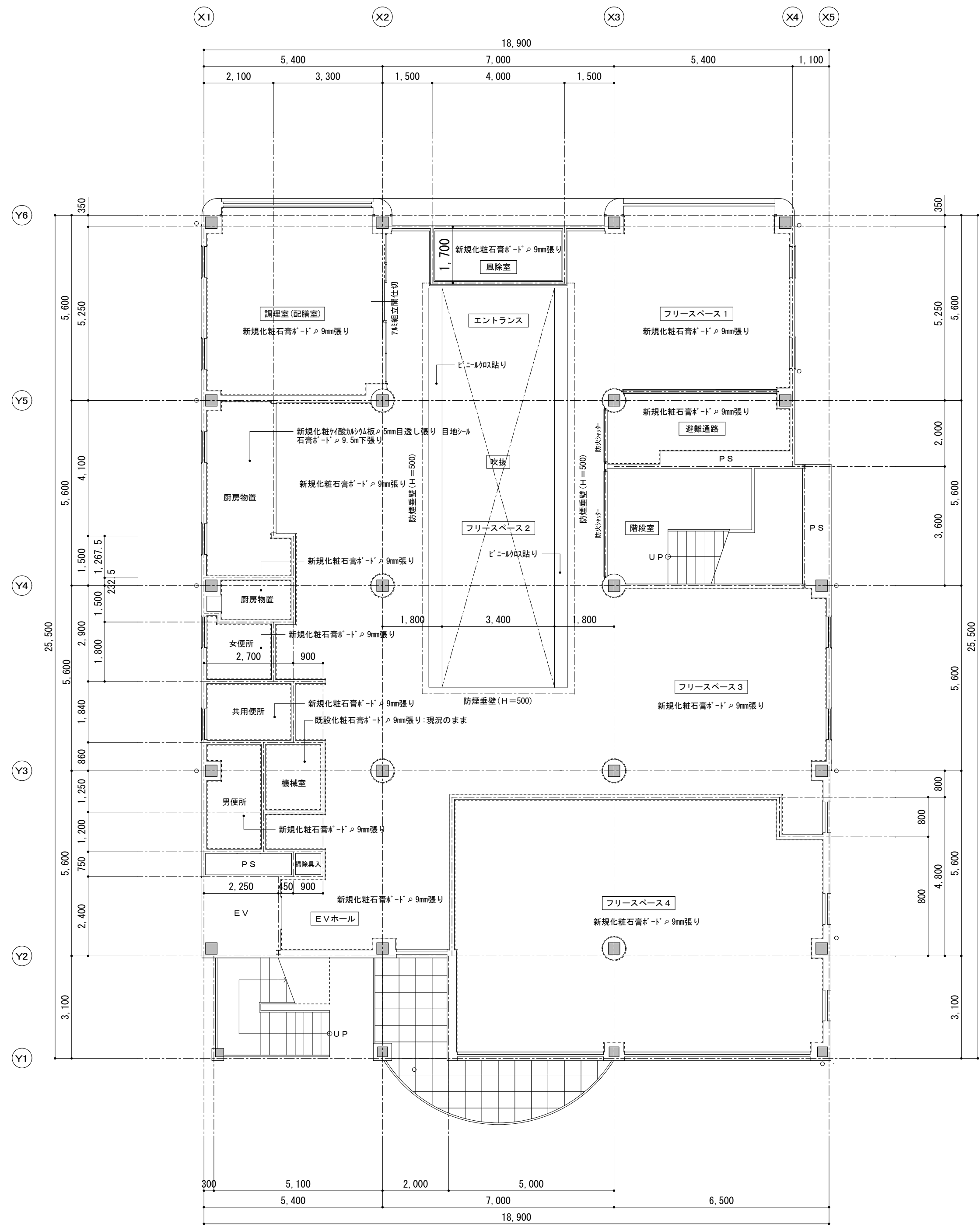

1 階天井伏図 S=1:100

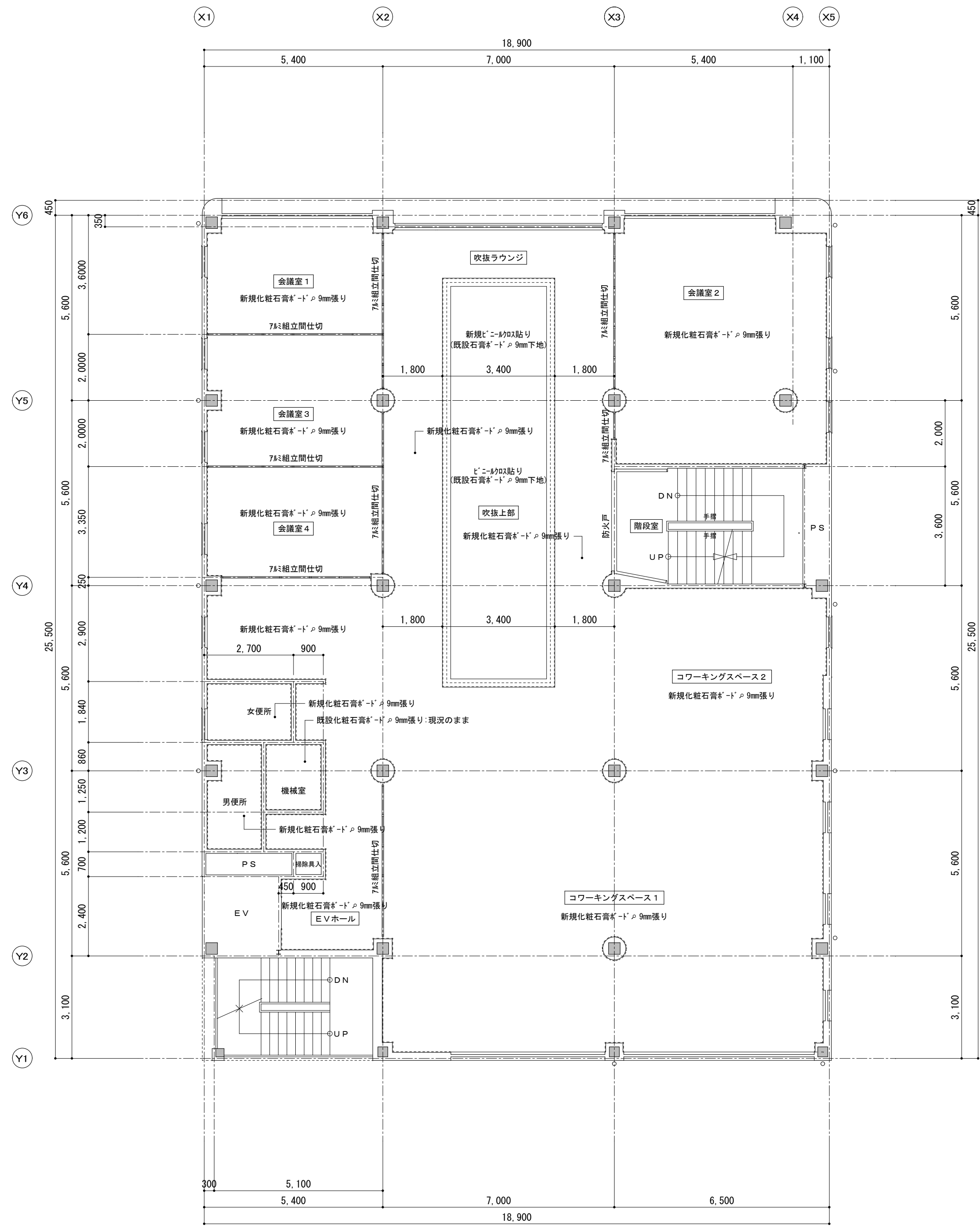

2 階平面図 S=1:100

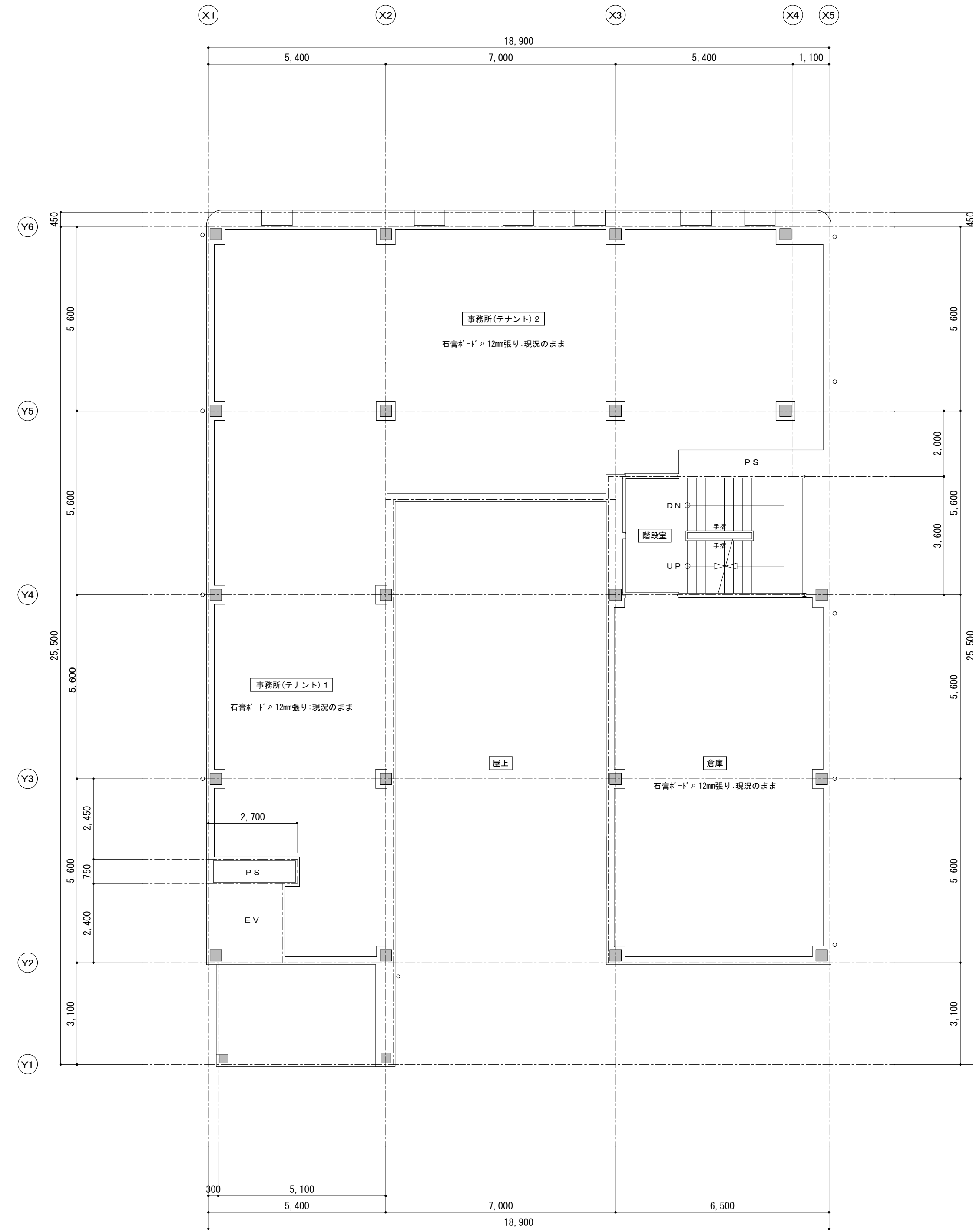
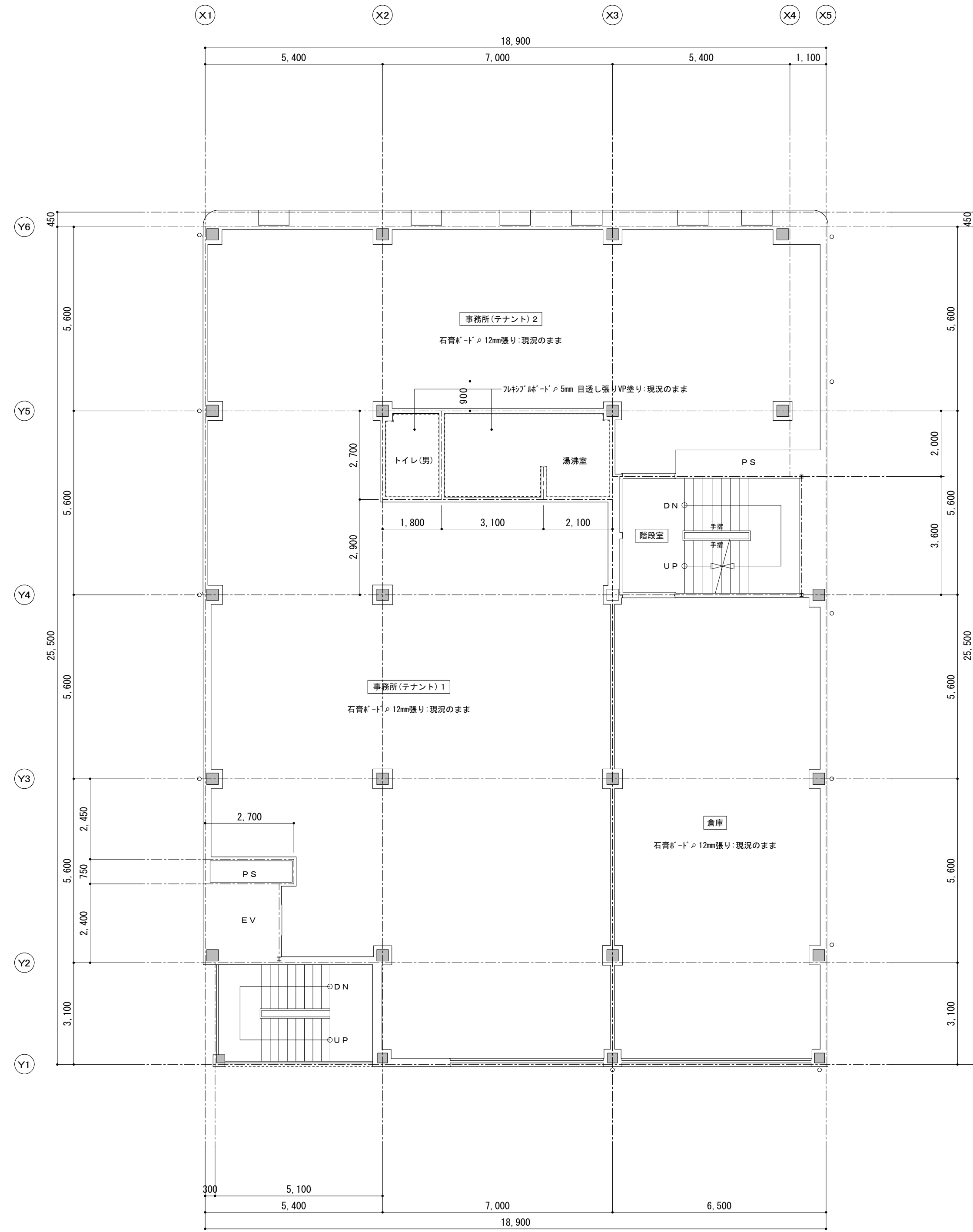



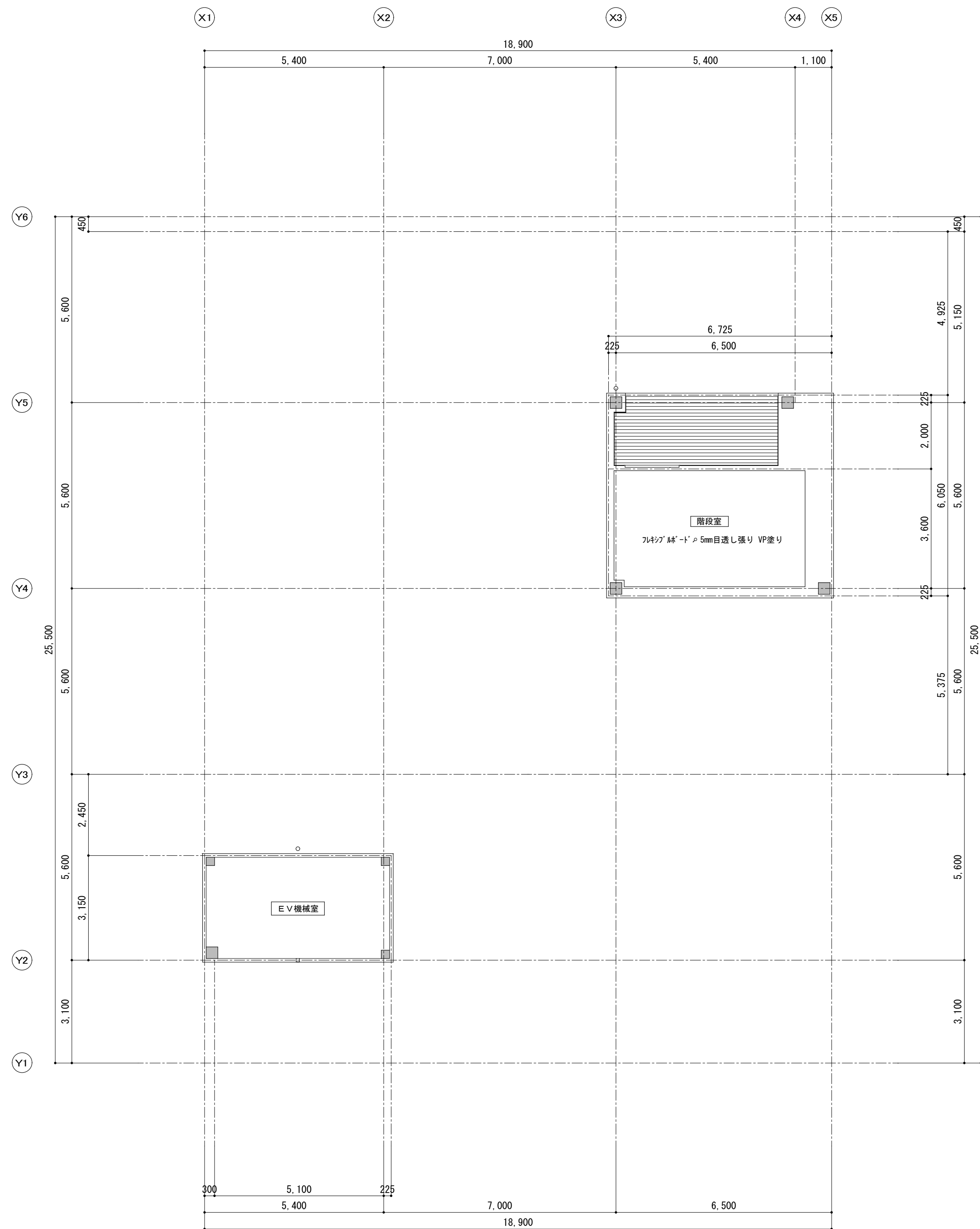

現況PH階天井伏図 S=1:100

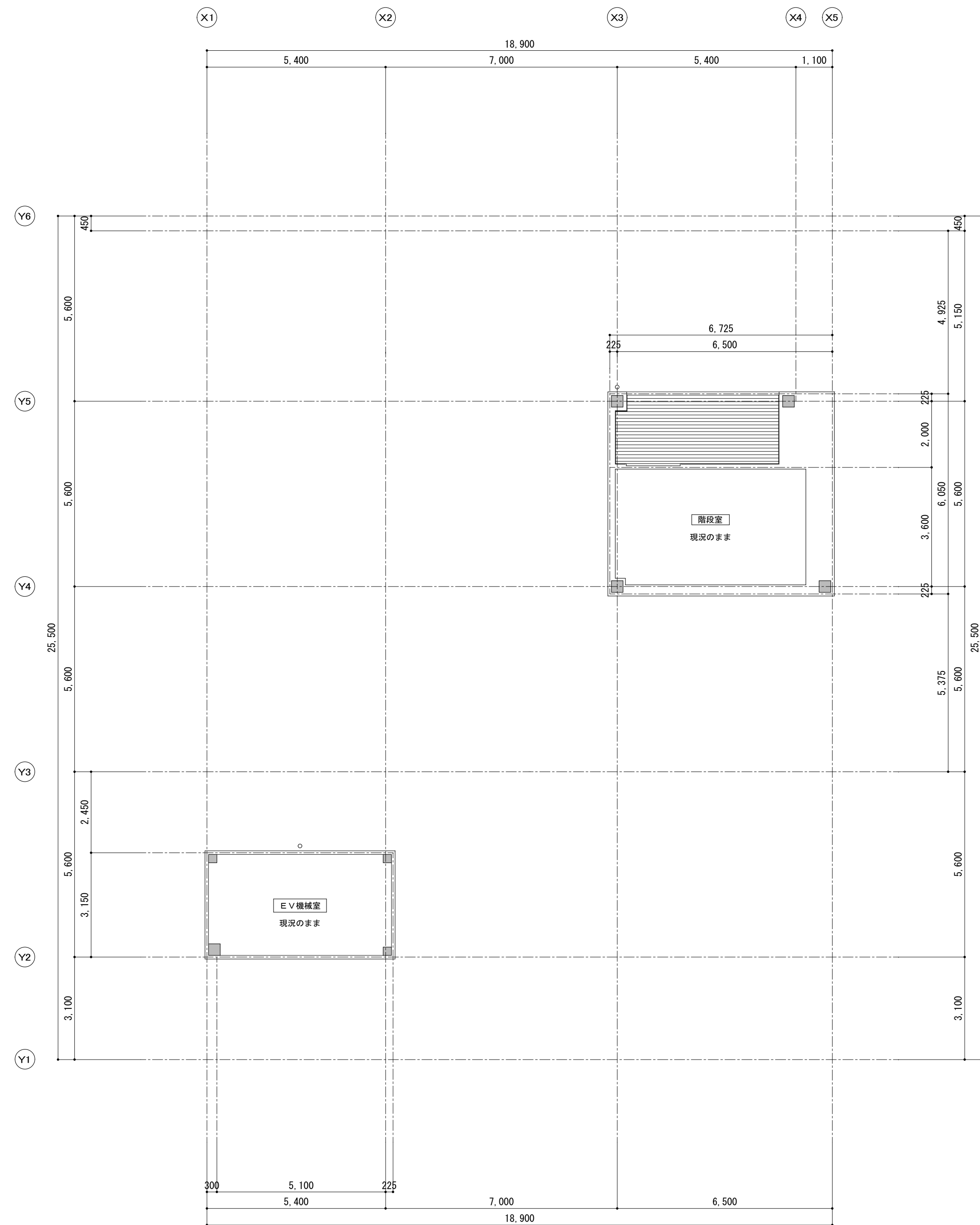

改修PH階天井伏図 S=1:100

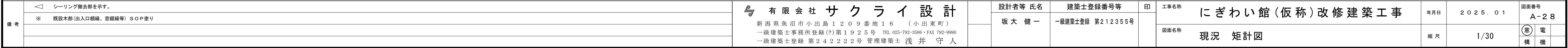

備考

△ シーリング充填部を示す。(特記なきシーリングは15×10程度とする)  
※ 既設木部(出入口廻縁、窓廻縁等)ケレン、補修の上 S O P 塗り

有限会社 サ ク ラ イ 設 計  
新潟県魚沼市小出島1209番地16 (小出東町)  
一級建築士事務所登録(特)第1925号 TEL 025-792-3586・FAX 792-9990  
一級建築士登録 第242222号 管理建築士 浅井 守 人

設計者等氏名 坂 大 健 一  
建築士登録番号等 一級建築士登録 第212355号

工事名称 にぎわい館(仮称)改修建築工事  
図面名称 改修 矩計図

年月日 2025.01  
縮尺 1/30  
図面番号 A-29  
電 機  
構 造

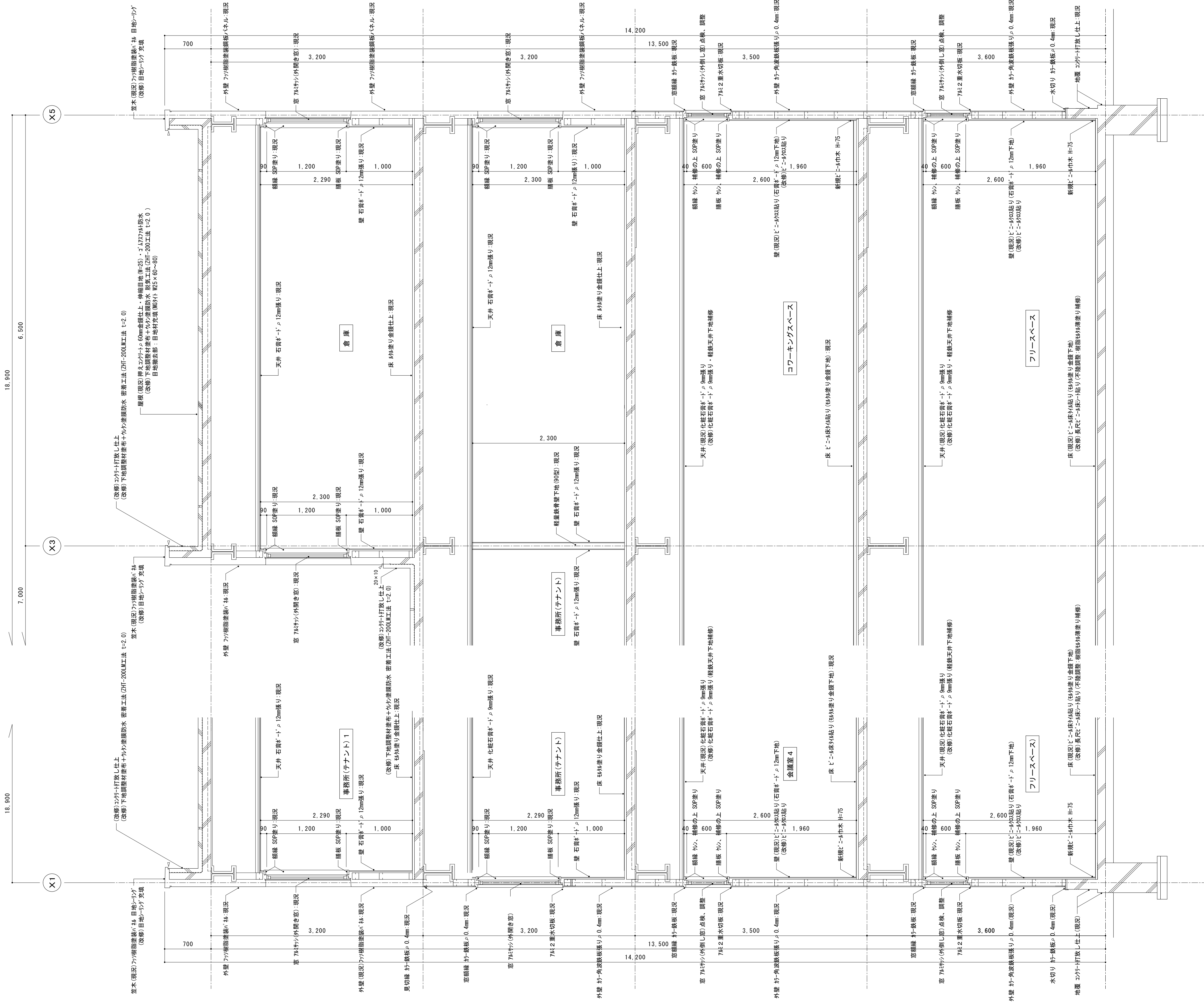

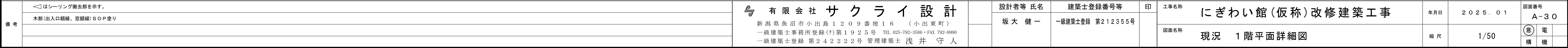

備考



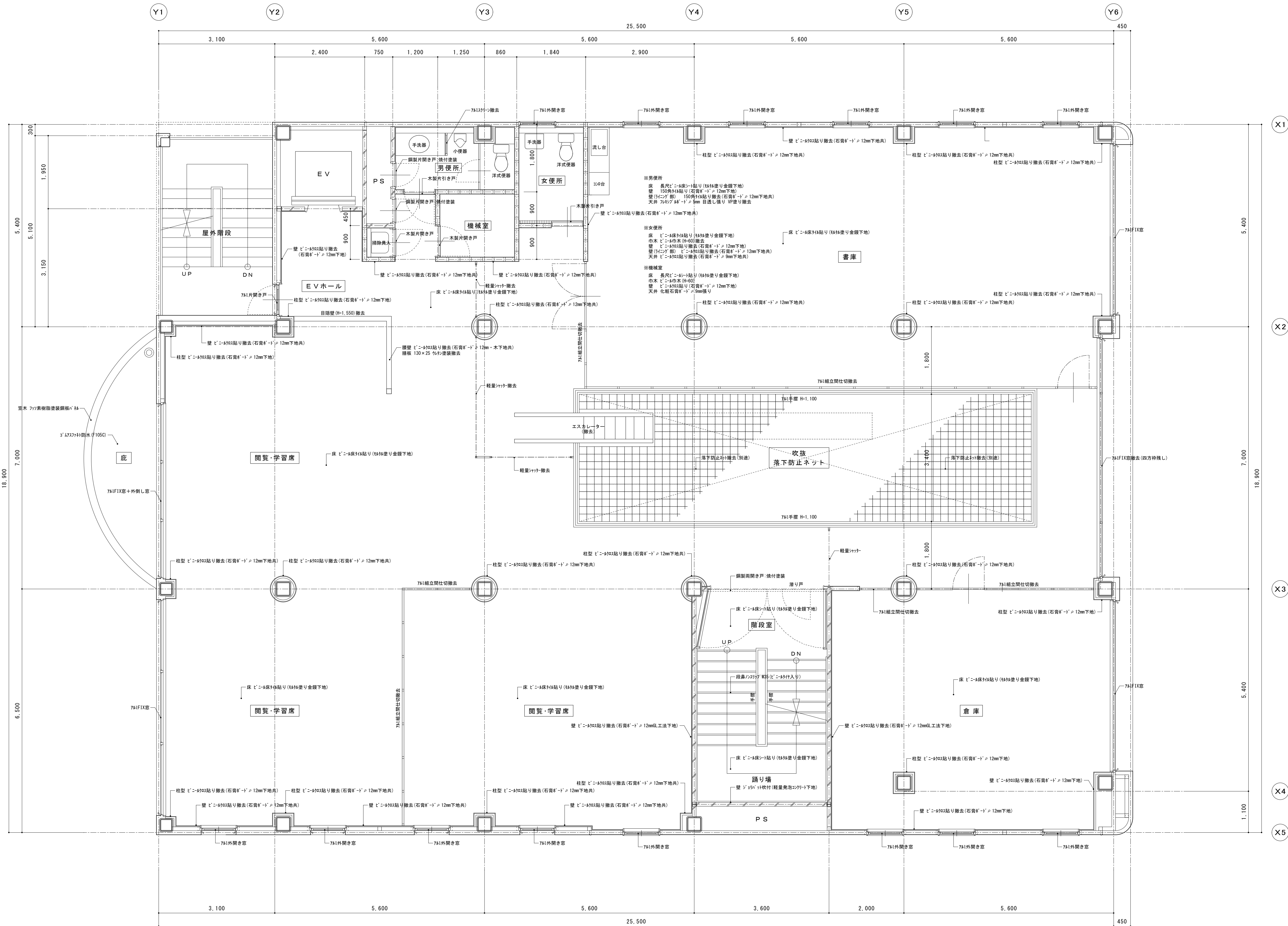



備 考	◁はシーリング充填部を示す。			 有 限 会 社 サ ク ラ イ 設 計 新 潟 県 魚 沼 市 小 出 島 1 2 0 9 番 地 1 6 (小 出 東 町) 一級建築士事務所登録(〒)第1925号 TEL 025-792-3388・FAX 792-9990 一級建築士登録 第242222号 管理建築士 浅 井 守 人	設計者等 氏名	建築士登録番号等	印	工事名称	にぎわい館(仮称)改修建築工事	年月日	2 0 2 5 . 0 1	図面番号 A-3 1
	本館(出入口断線、窓断線)SOP塗り				坂 大 健 一	一級建築士登録 第212356号						
								図面名称				
								現況 2階平面詳細図				
								縮 尺	1/50	 電 機 構		

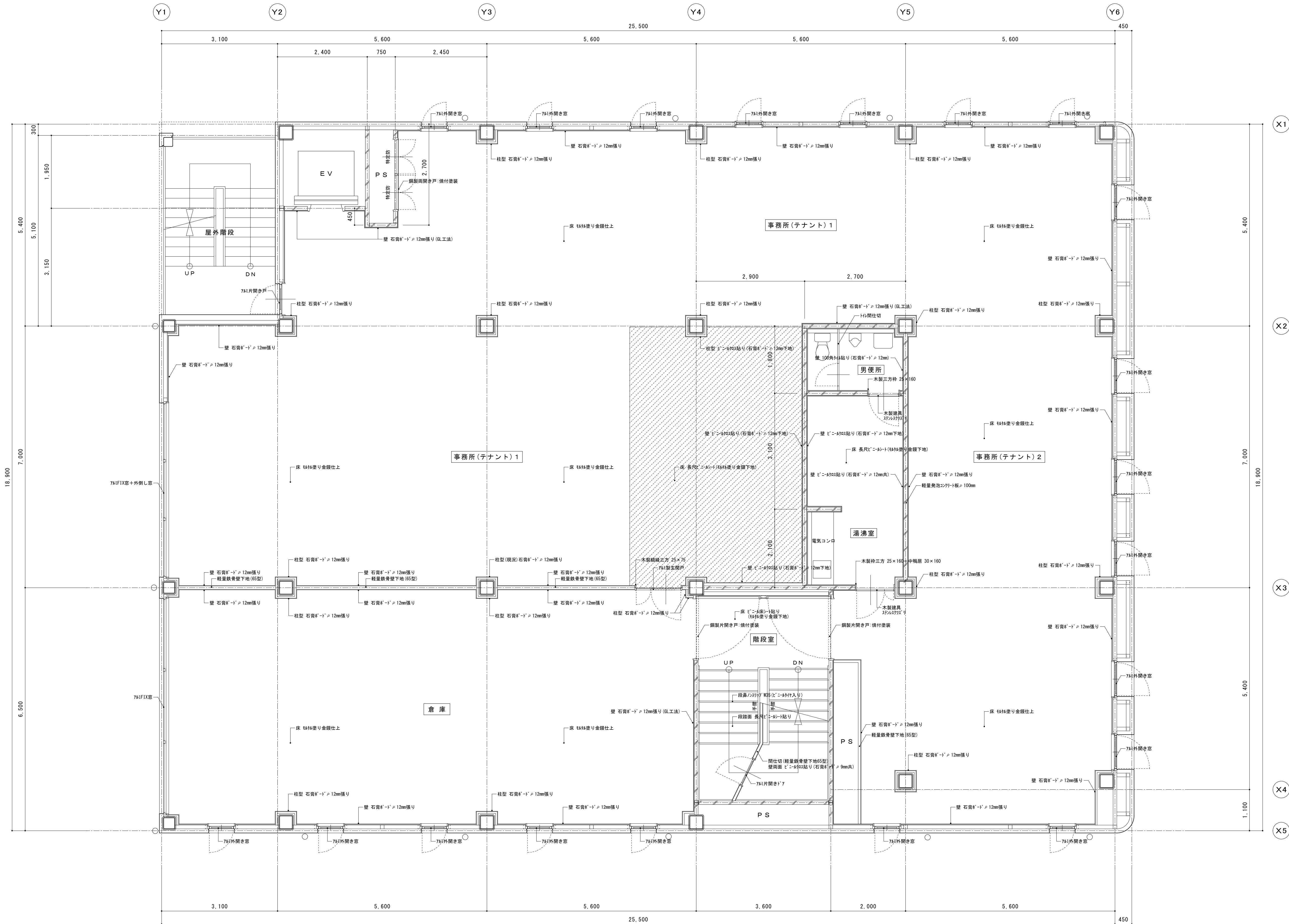

備考	△ シーリング撤去部を示す。		<div>有限会社 サクラ イ 設計</div> <div>新潟県魚沼市小出島1209番地16（小出東町）</div> <div>一級建築士事務所登録(〒)第1925号 TEL 025-792-3388・FAX 792-9990</div> <div>一級建築士登録 第24222号 管理建築士 浅井 守人</div>	設計者等 氏名	建築士登録番号等	印	工事名称	年月日	2025.01	図面番号	A-32
	※ 本館(出入口断縁、窓断縁等)SOP塗り			坂大健一	一級建築士登録 第212355号		図面名称				
				図面名称			現況 3階平面詳細図		縮尺	1/50	電機 機械

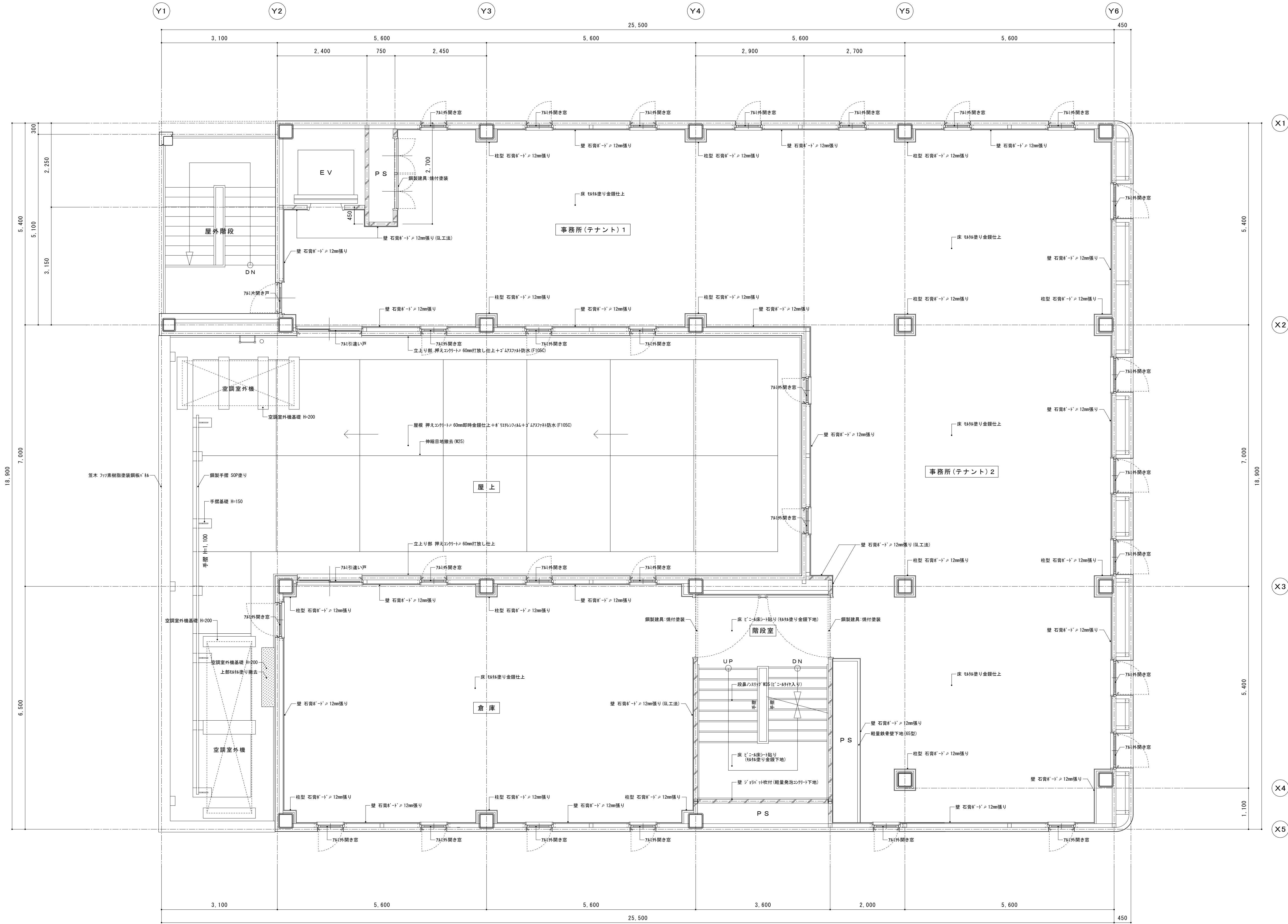

備考					有限会社 サ ク ラ イ 設 計 新潟県魚沼市小出島1209番地16 (小出東町) 一級建築士事務所登録(特)第1925号 TEL 025-792-3388・FAX 792-9990 一級建築士登録 第242222号 管理建築士 浅井 守 人	設計者等 氏名 坂 大 健 一	建築士登録番号等 一級建築士登録 第212355号	印	工事名称 にぎわい館(仮称)改修建築工事	年月日 2020.10	図面番号 A-33
						図面名称 現況 4階平面詳細図	縮尺 1/50	電 機 構 機			

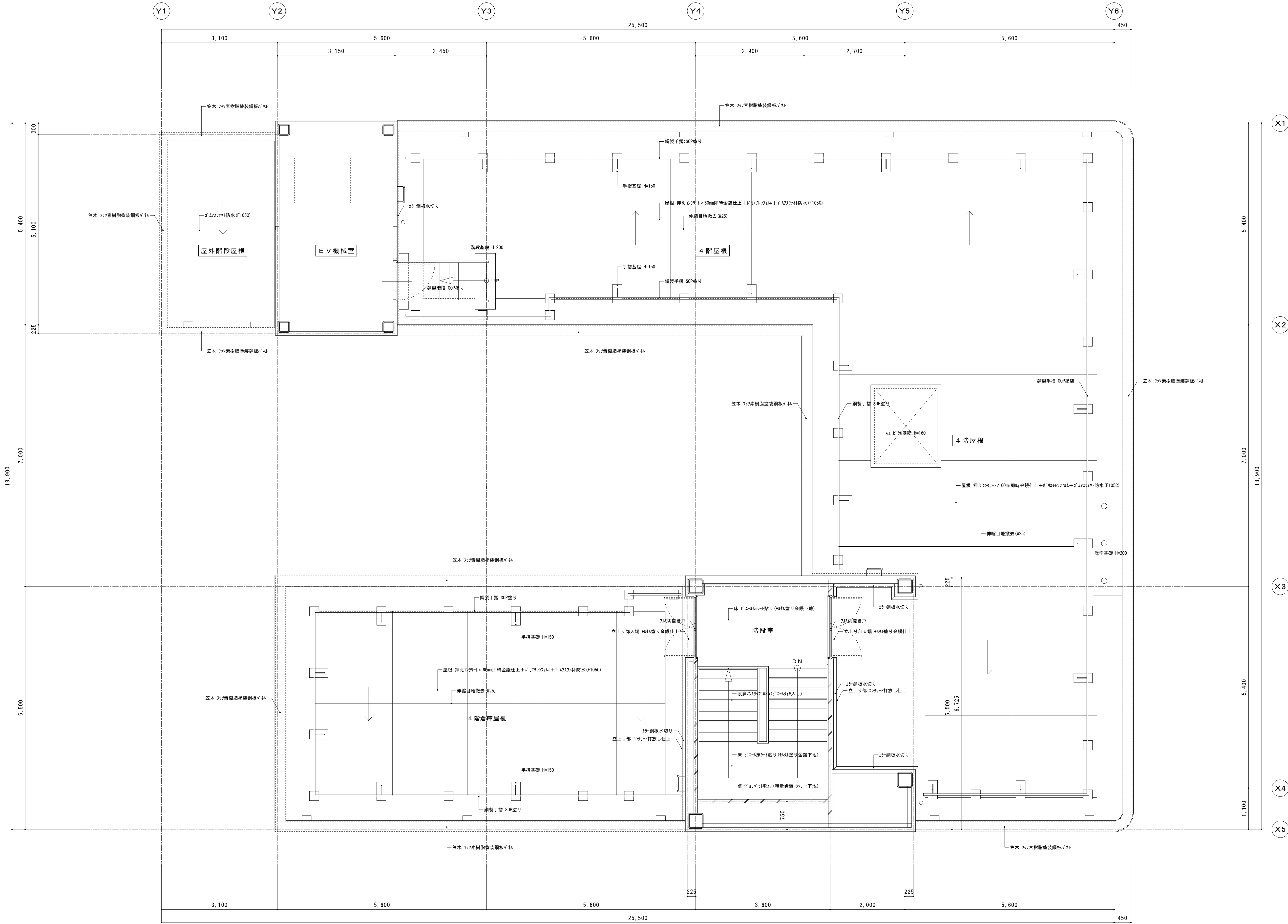

備考	△ シーリング撤去部を示す。		有限会社 サクラ イ 設計 新潟県魚沼市小出島1209番地16 (小出東町) 一級建築士事務所登録(特)第1925号 TEL 025-792-3386 FAX 792-9990 一級建築士登録 第242222号 管理建築士 浅井 守 人	設計者等 氏名 坂 大 健 一	建築士登録番号等 一級建築士登録 第212355号	印	工事名称 にぎわい館(仮称)改修建築工事	年月日 2025.01	図面番号 A-34
	※ 本館(出入口廻縁、窓廻縁等)SOP塗り								
図面名称 現況 PH階平面詳細図			縮尺 1/50		電 機 構 機				



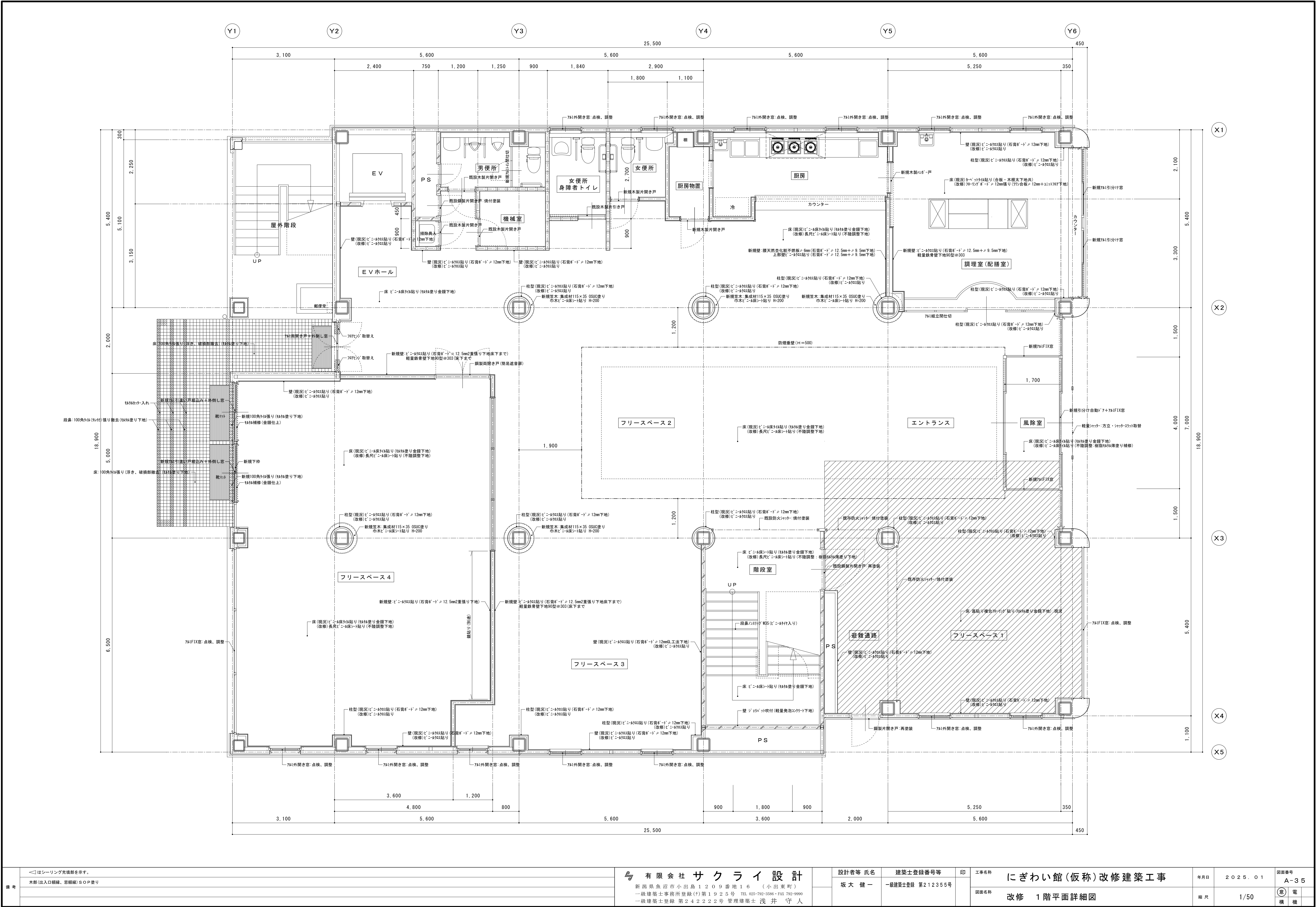

備考	◁はシーリング充填部を示す。			有限会社 サ ク ラ イ 設 計 新潟県魚沼市小田島1209番地16（小田東町） 一級建築士事務所登録(〒)第1925号 TEL 025-792-3586・FAX 792-9990 一級建築士登録 第24222号 管理建築士 浅井 守 人	設計者等 氏名 坂 大 健 一	建築士登録番号等 一級建築士登録 第212355号	印	工事名称 にぎわい館(仮称)改修建築工事	年月日 2025.01	図面番号 A-35
	本館(出入口断線、窓断線)SOP塗り									
				図面名称 改修 1階平面詳細図				縮尺 1/50	電機機	

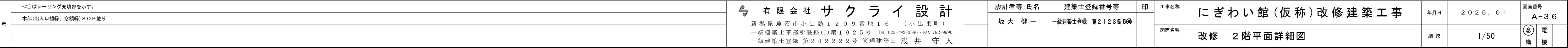

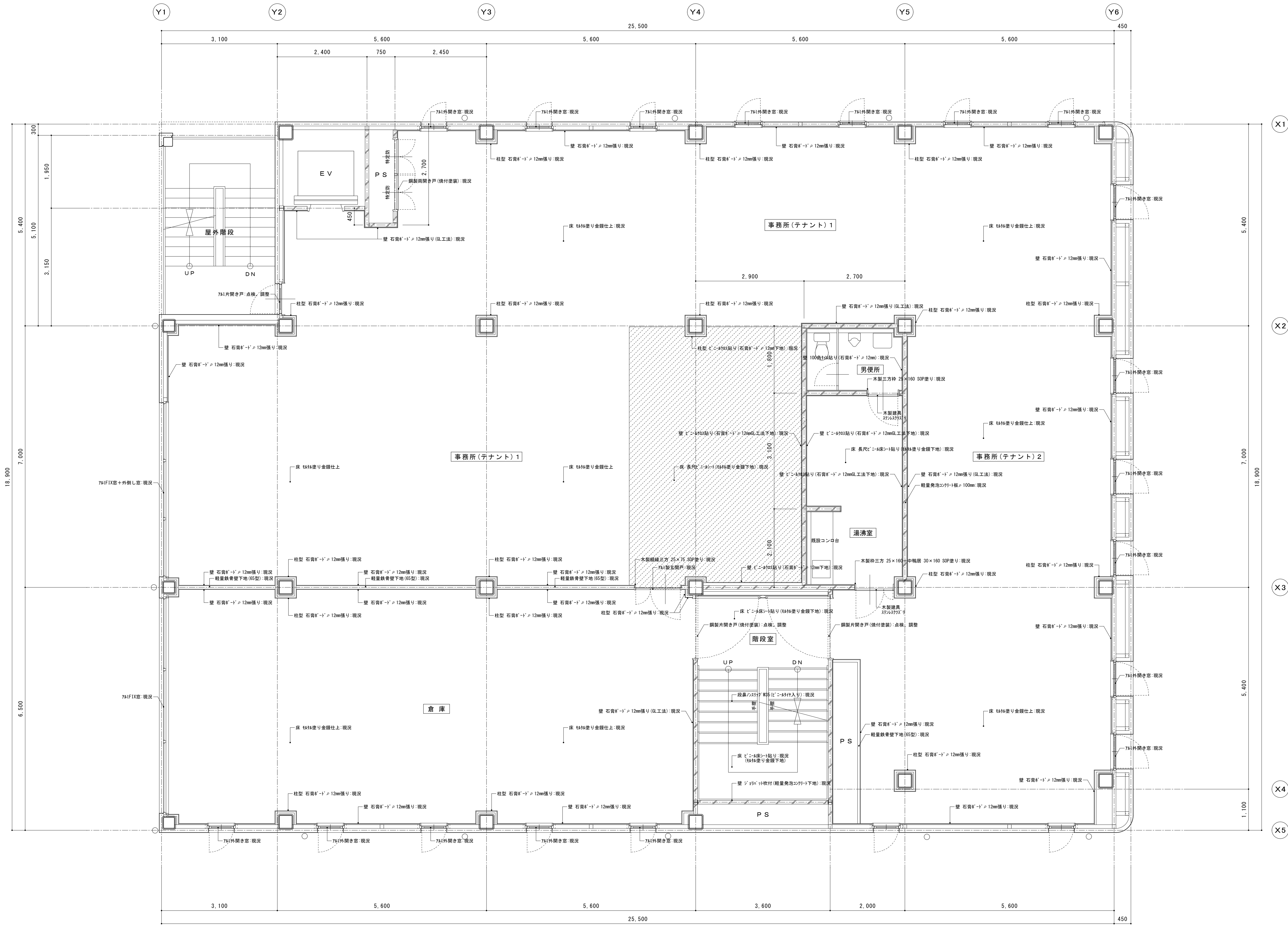

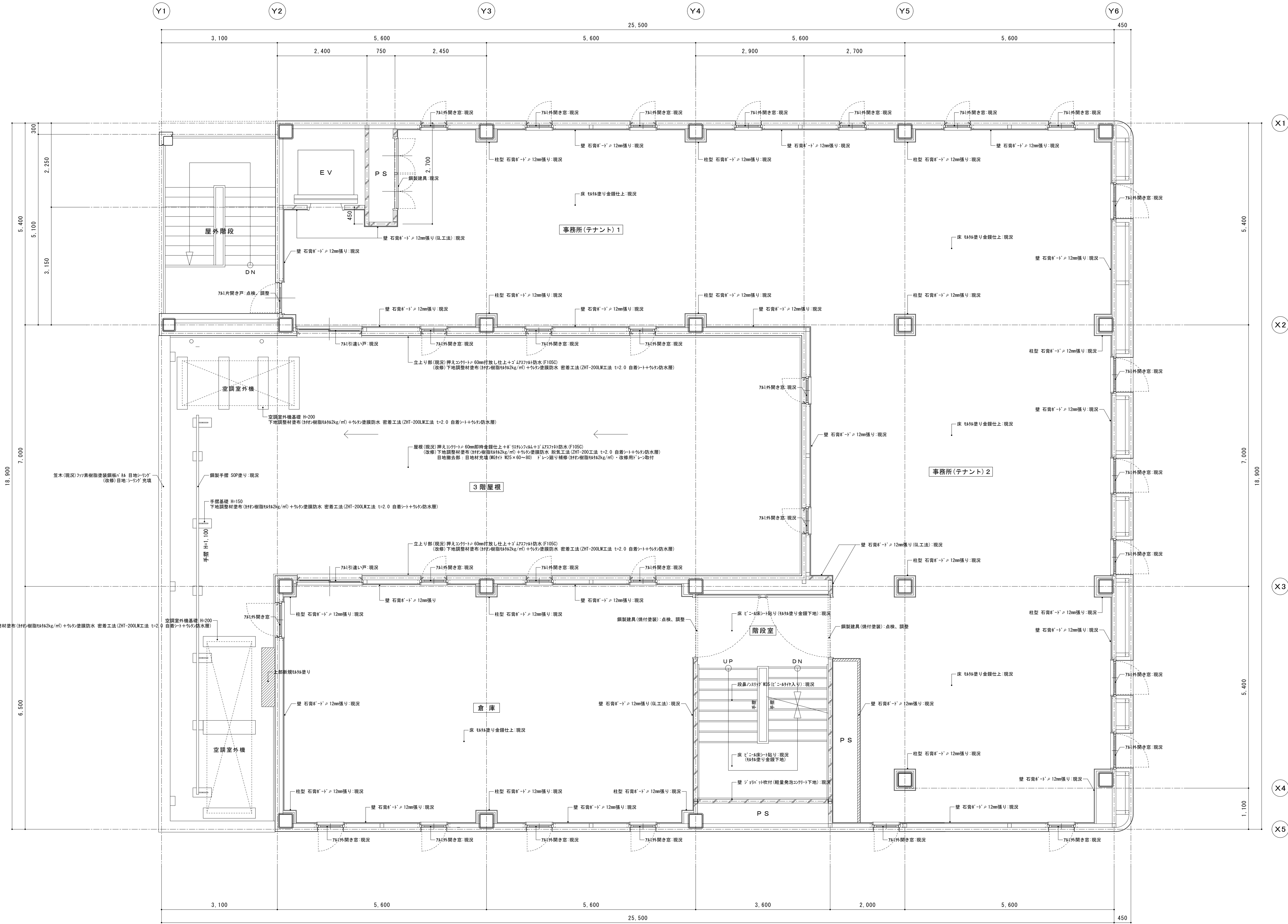



備考	△ シーリング充填部を示す。		有限会社 サ ク ラ イ 設 計 新潟県魚沼市小出島1209番地16 (小出東町) 一級建築士事務所登録(〒)第1925号 TEL 025-792-3388・FAX 792-9990 一級建築士登録 第24222号 管理建築士 浅井守人	設計者等 氏名 坂 大 健 一	建築士登録番号等 一級建築士登録 第212356号	印	にぎわい館(仮称)改修改築工事		年月日 2025.01	図面番号 A-38
	※ 3階内部階段室以外は現況のまま						図面名称 改修 4階平面詳細図			
								縮尺 1/50		

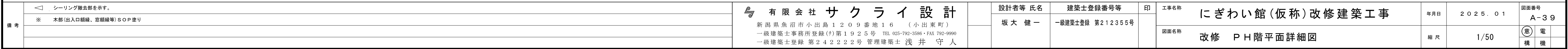



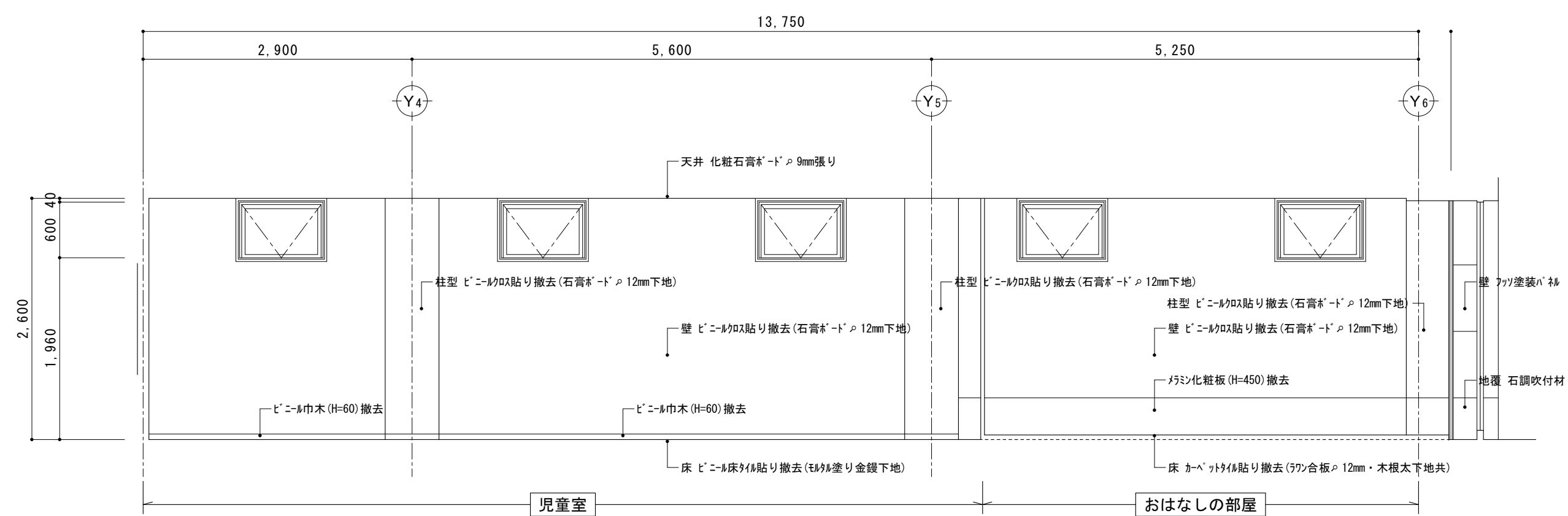
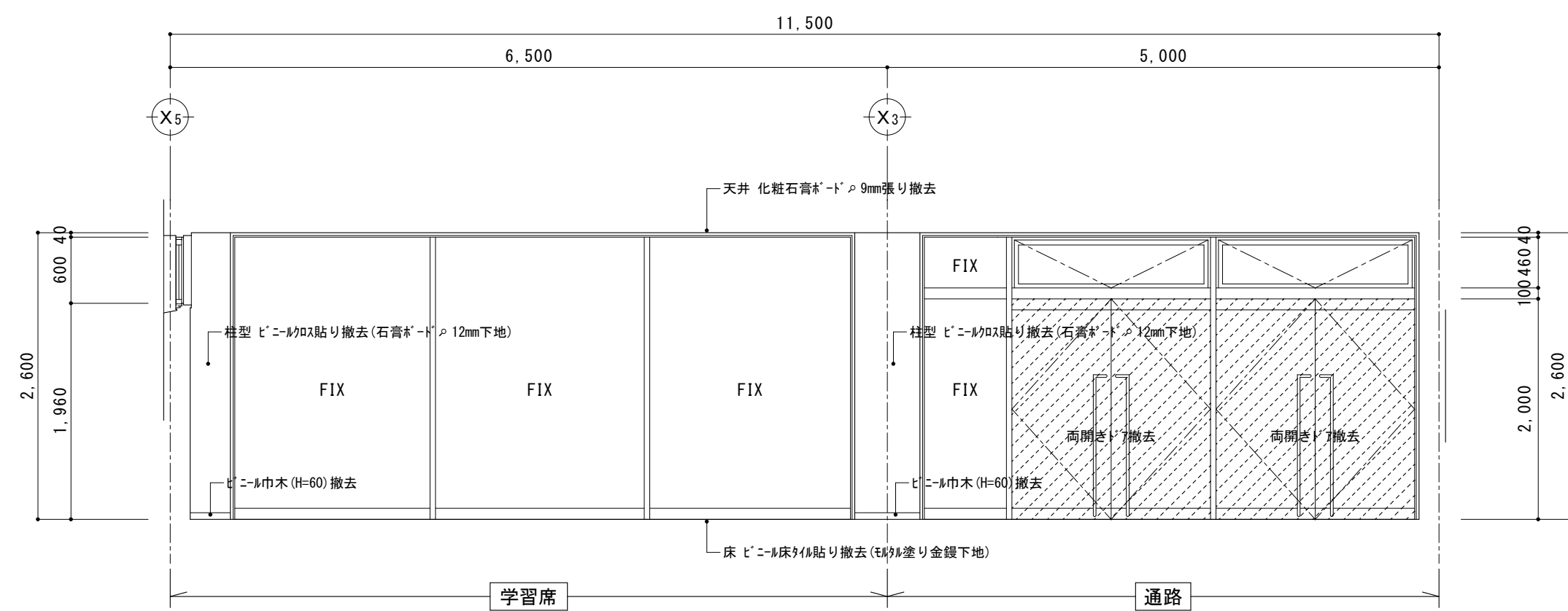
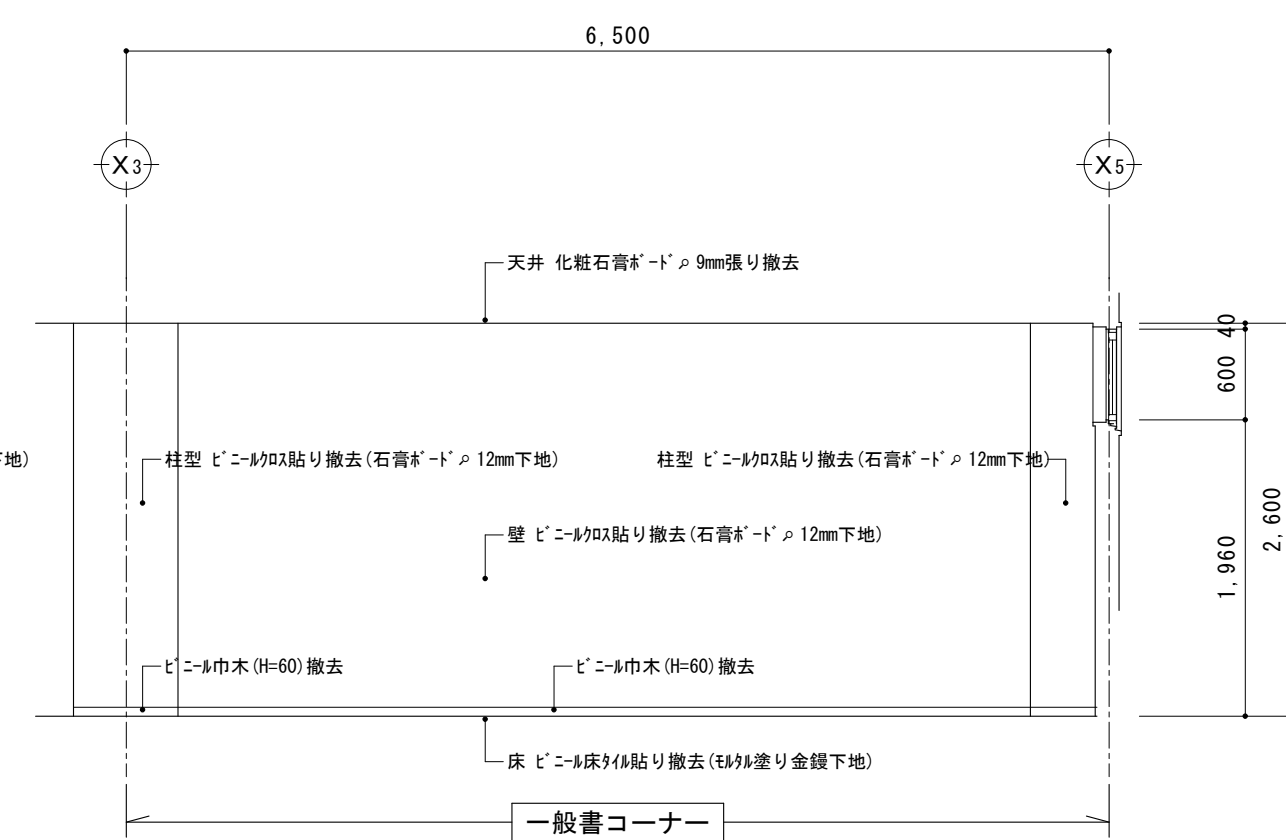
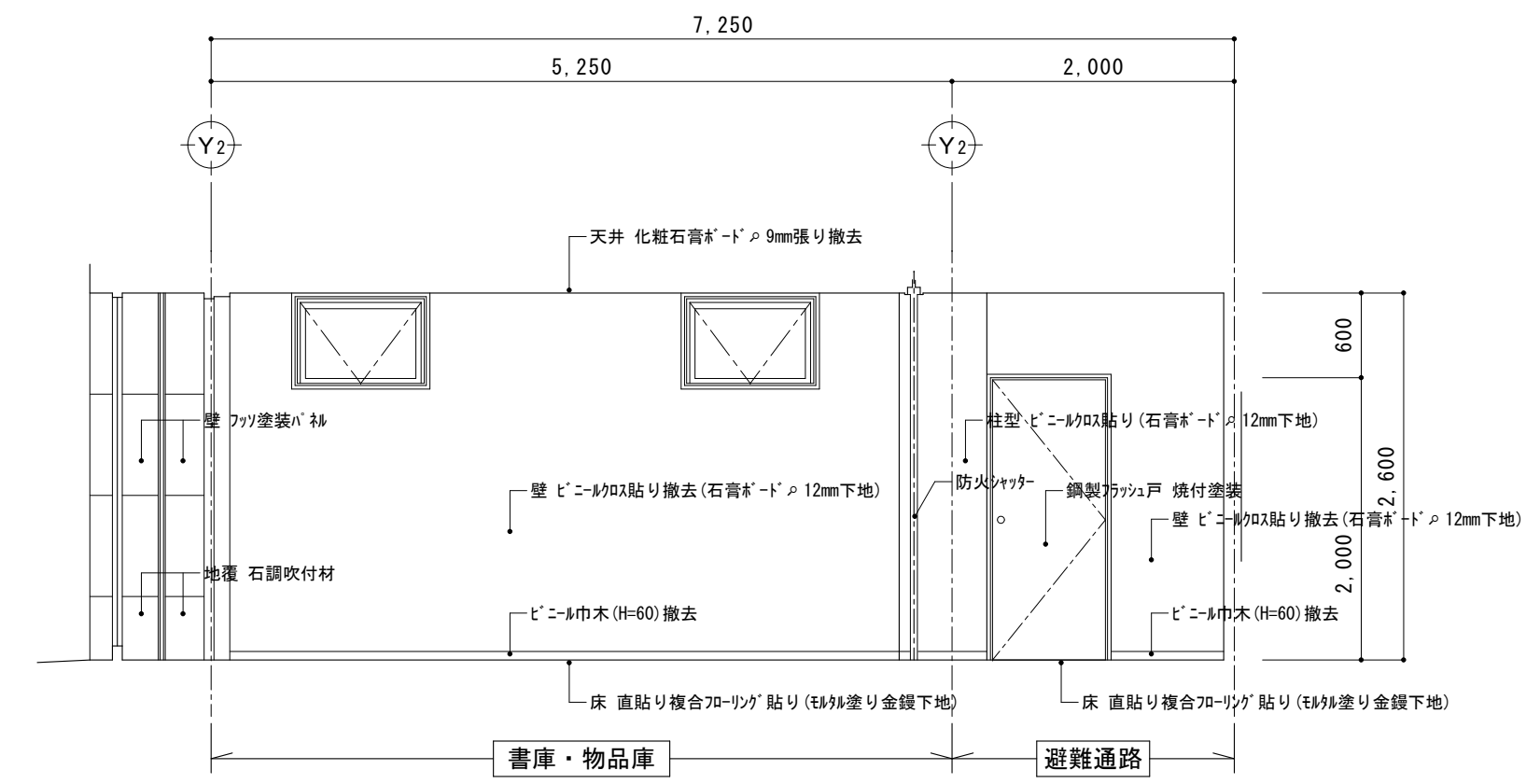



備考		<div> 有 限 会 社 サ ク ラ イ デ ィ ン</div> <div>新潟県魚沼市小出島1209番地16（小出東町）</div> <div>一級建築士事務所登録(特)第1925号 TEL 025-792-3586・FAX 792-9990</div> <div>一級建築士登録 第242222号 管理建築士 浅井 守人</div>	設計者等 氏名	建築士登録番号等	印	工事名称 <div>にぎわい館（仮称）改修建築工事</div>	年月日 <div>2025. 01</div>	図面番号 <div>A-40</div>			
			坂大 健一	一級建築士登録 第212355号					図面名称 <div>現況 1階展開図(1)</div>	縮尺 <div>1/50</div>	<div><div><div>意</div><div>電</div><div>機</div></div></div>

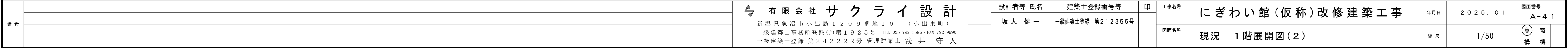

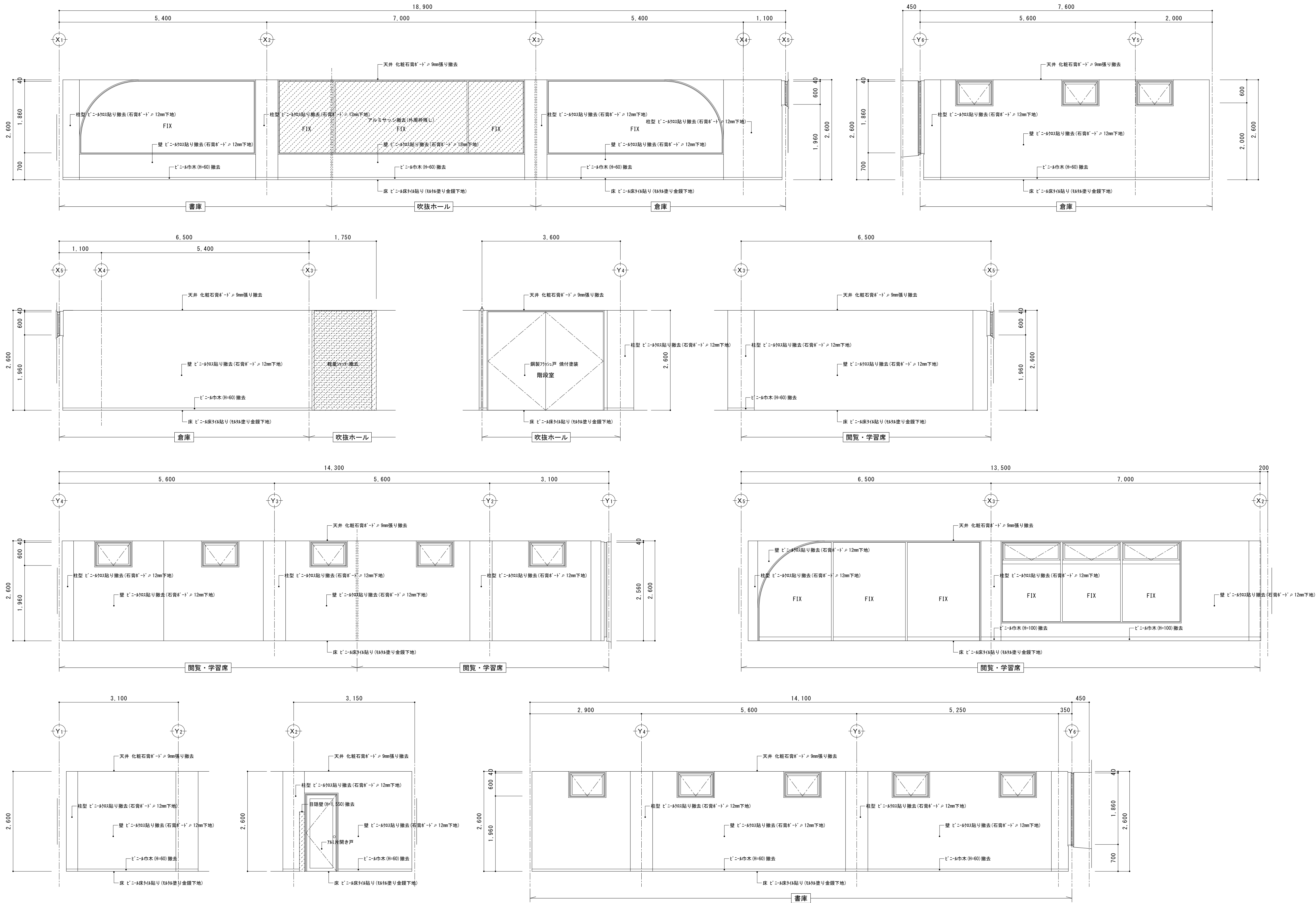

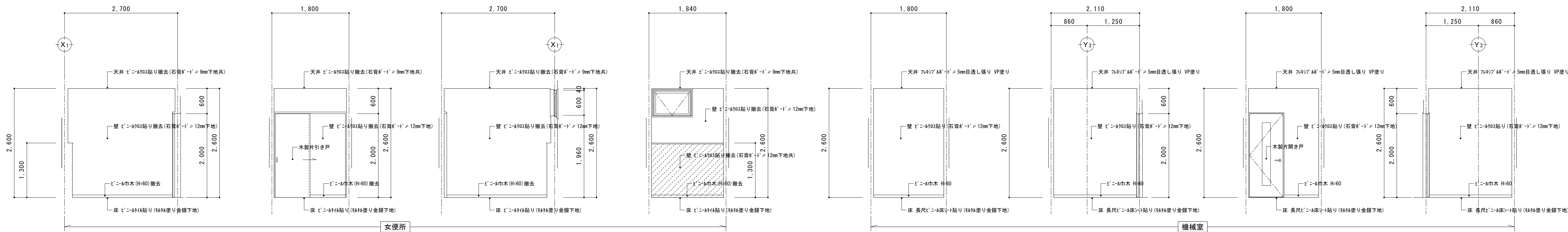
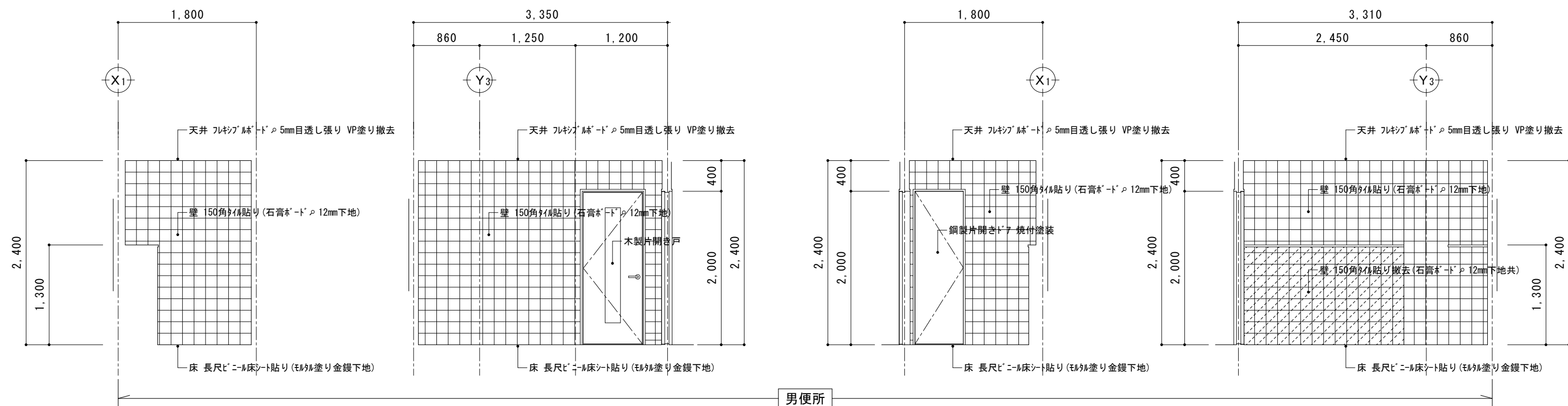
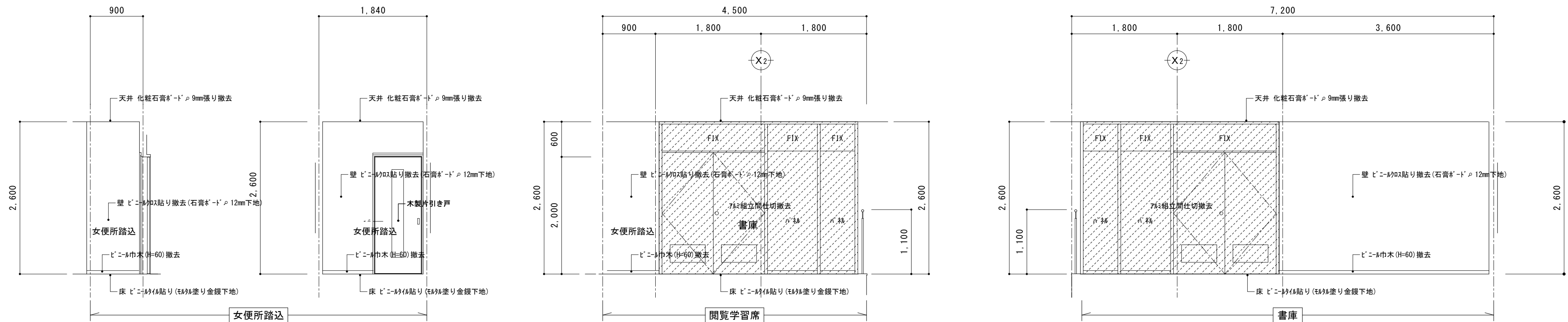
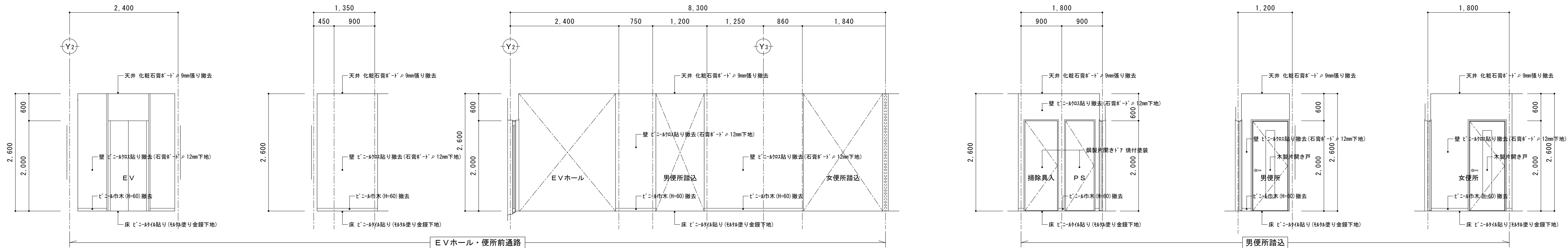

備考	有限会社 サクライ 設計				設計者等氏名	建築士登録番号等	印	工事名称	年月日	2025.01	図面番号	A-43
	新潟県魚沼市小出島1209番地16 (小出東町)				坂大健一	一級建築士登録第12355号		にぎわい館(仮称)改修建築工事				
	一級建築士事務所登録(〒)第1925号 TEL 025-792-3386・FAX 792-9990							図面名称	現況 2階展開図(2)	縮尺	1/50	電機
	一級建築士登録第24222号 管理建築士 浅井 守人											構機

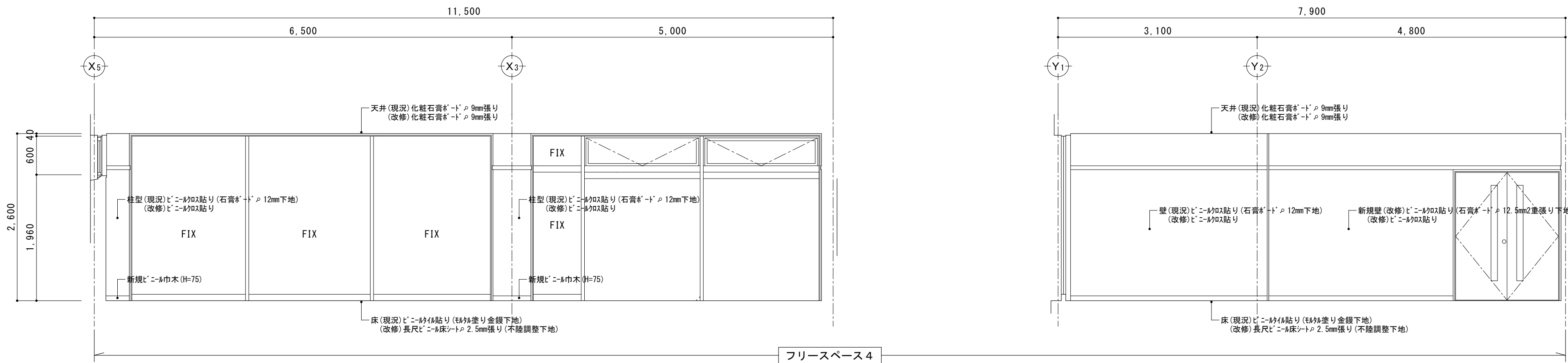
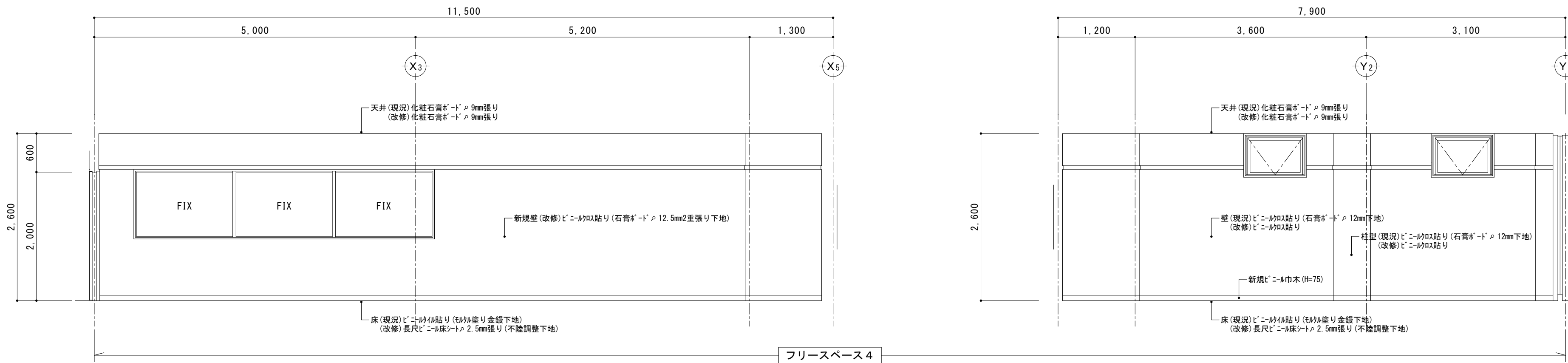
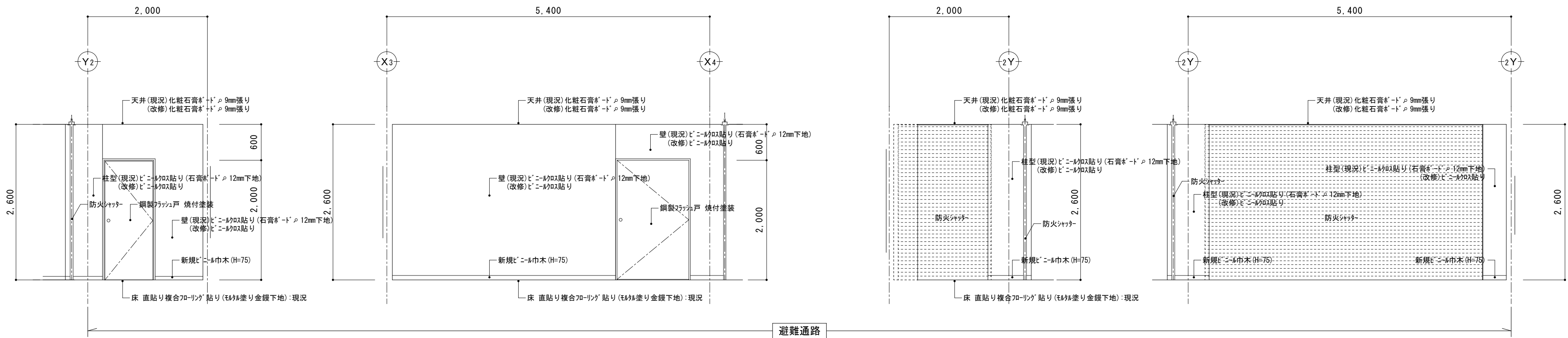
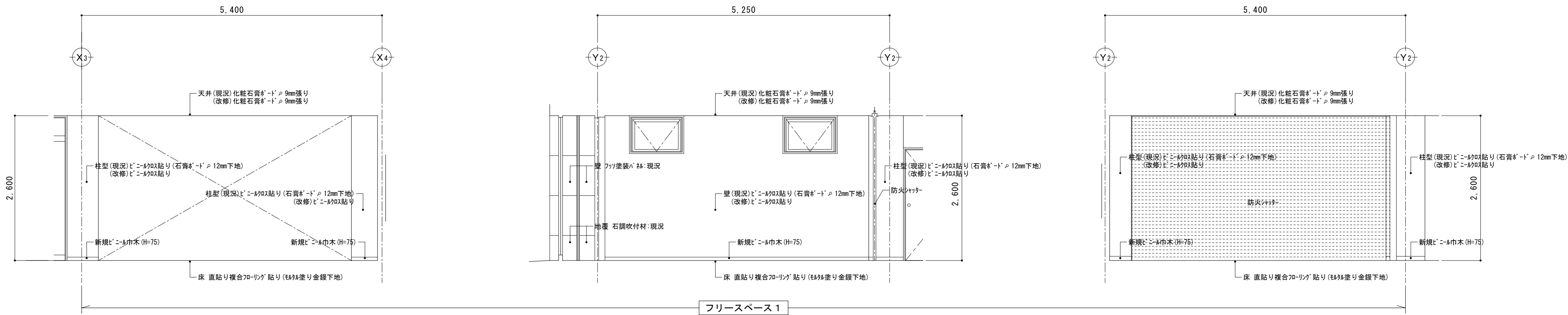



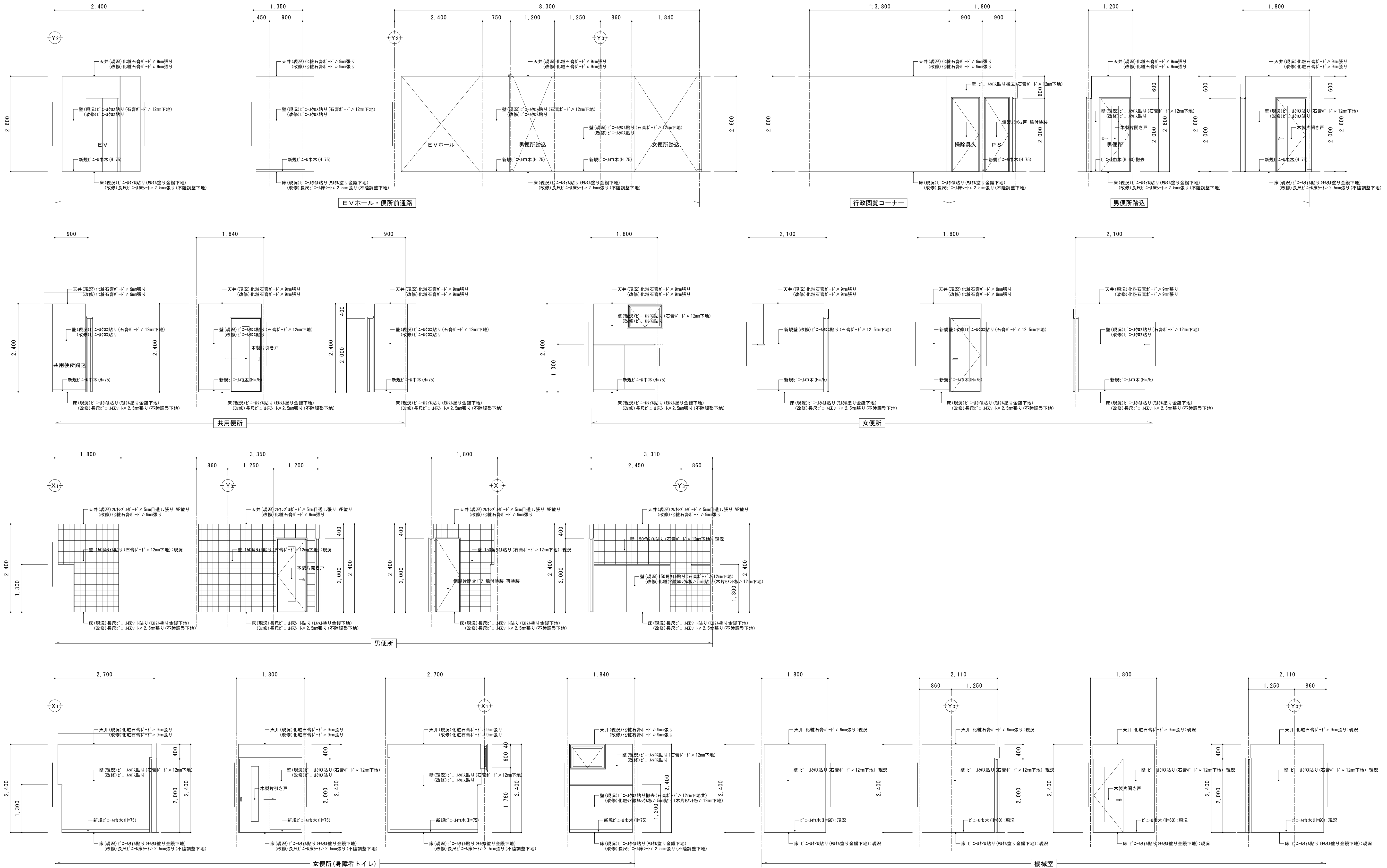

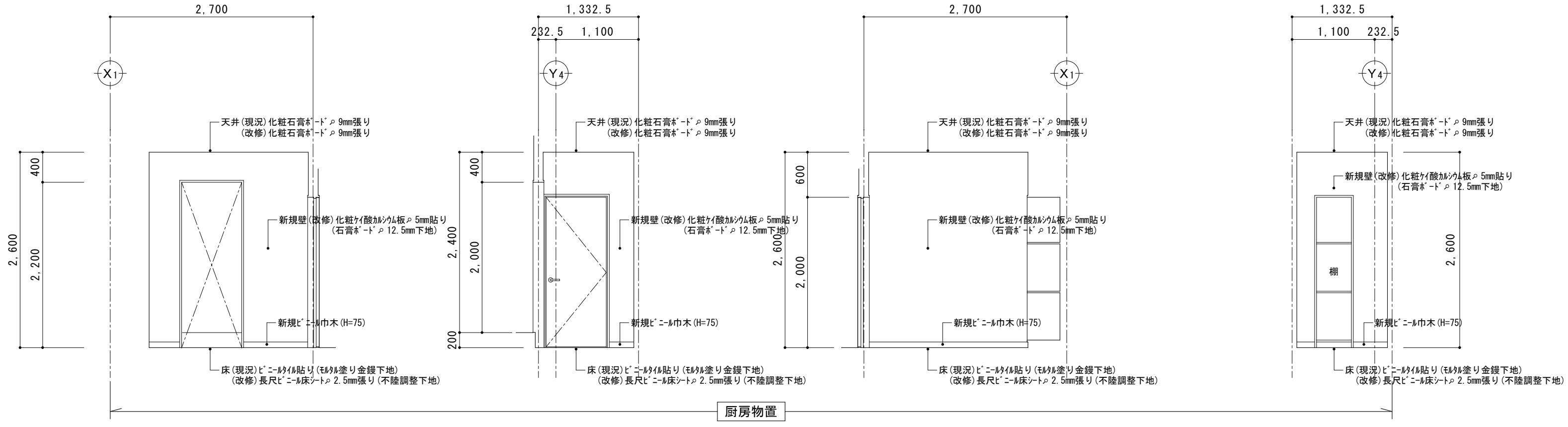
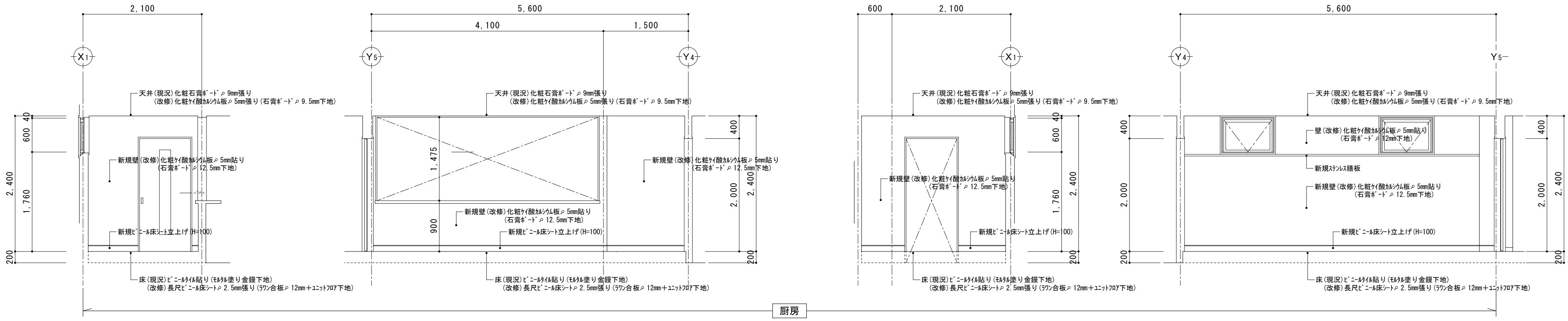
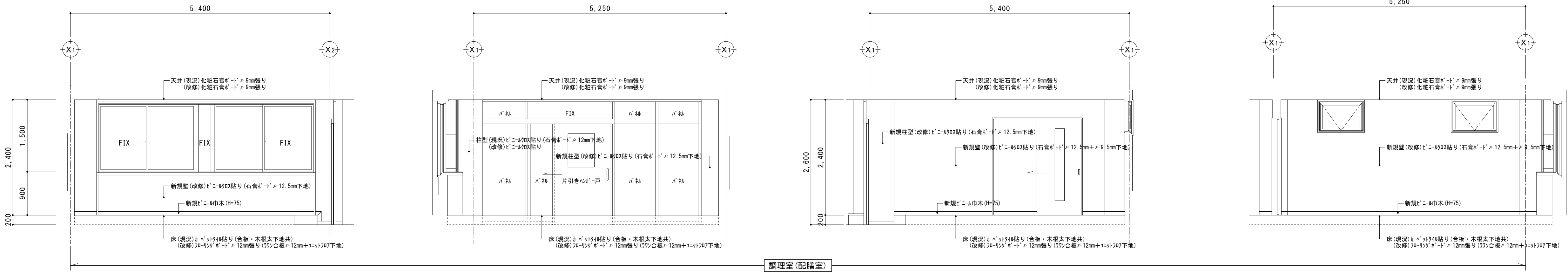

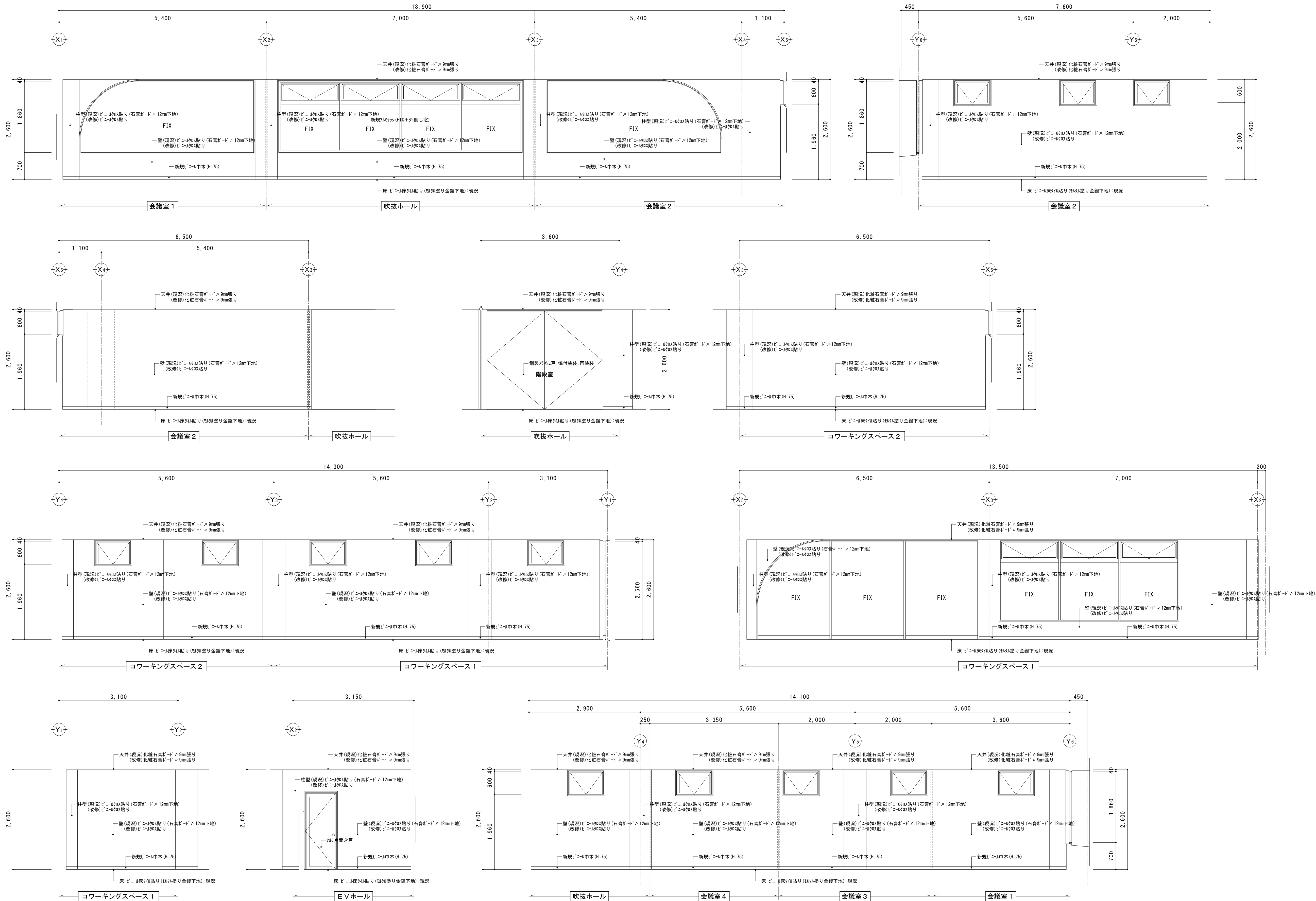

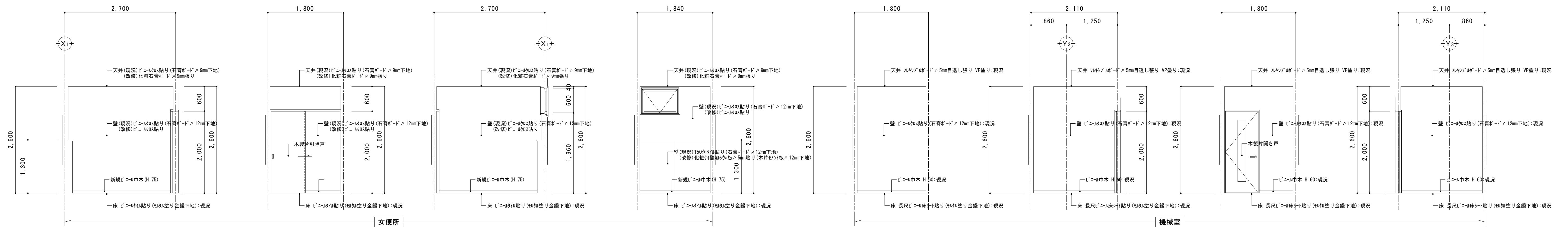

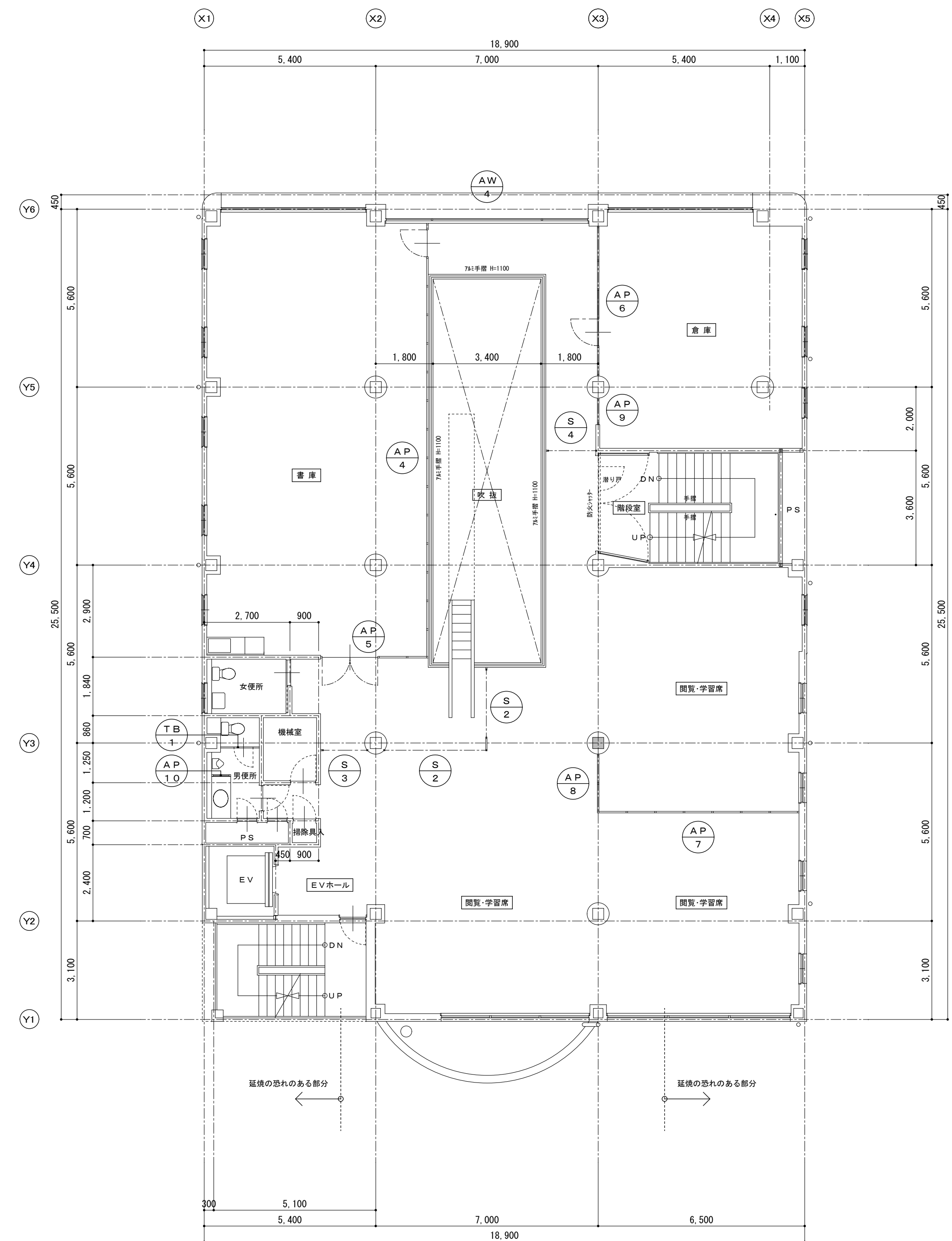
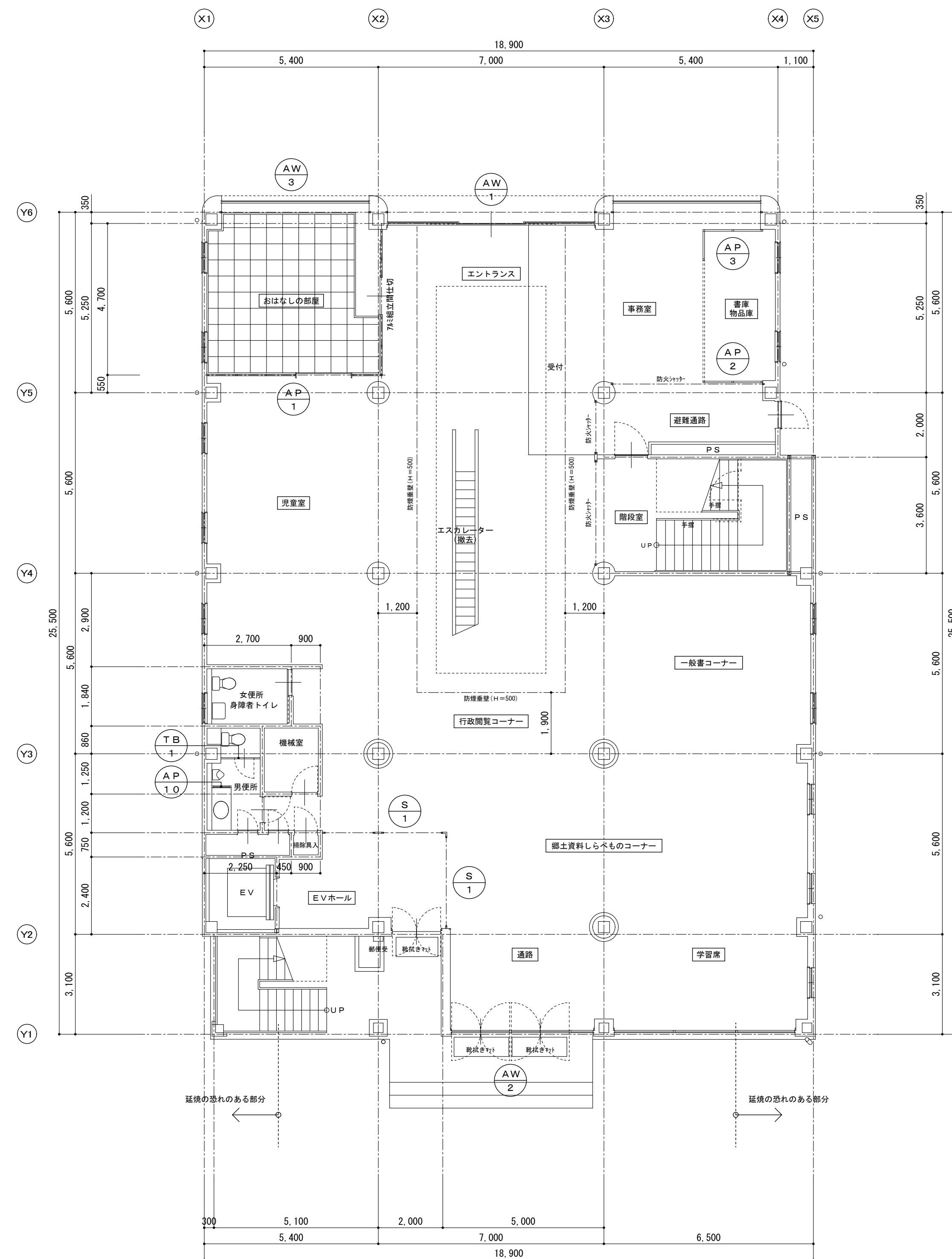







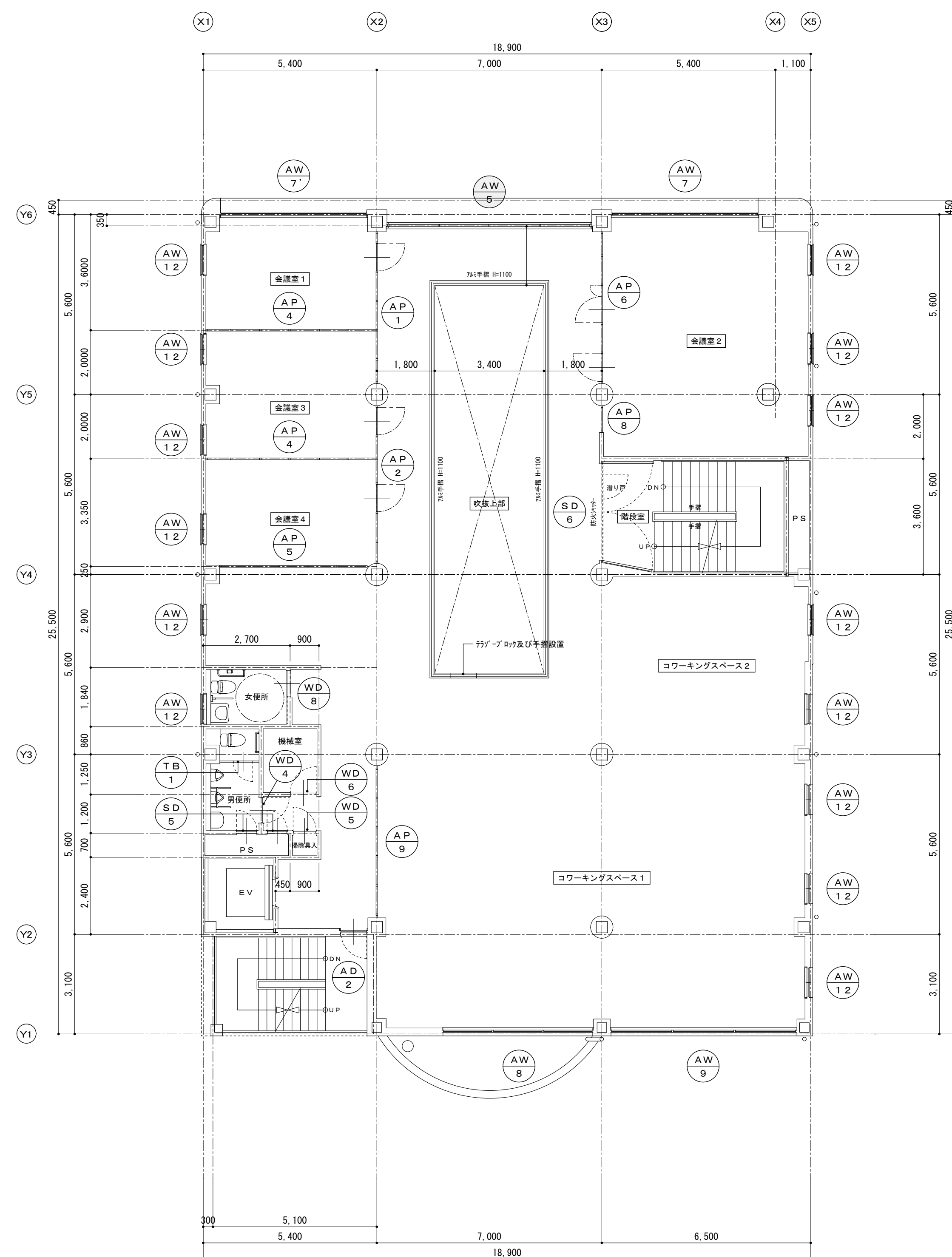
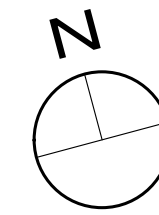
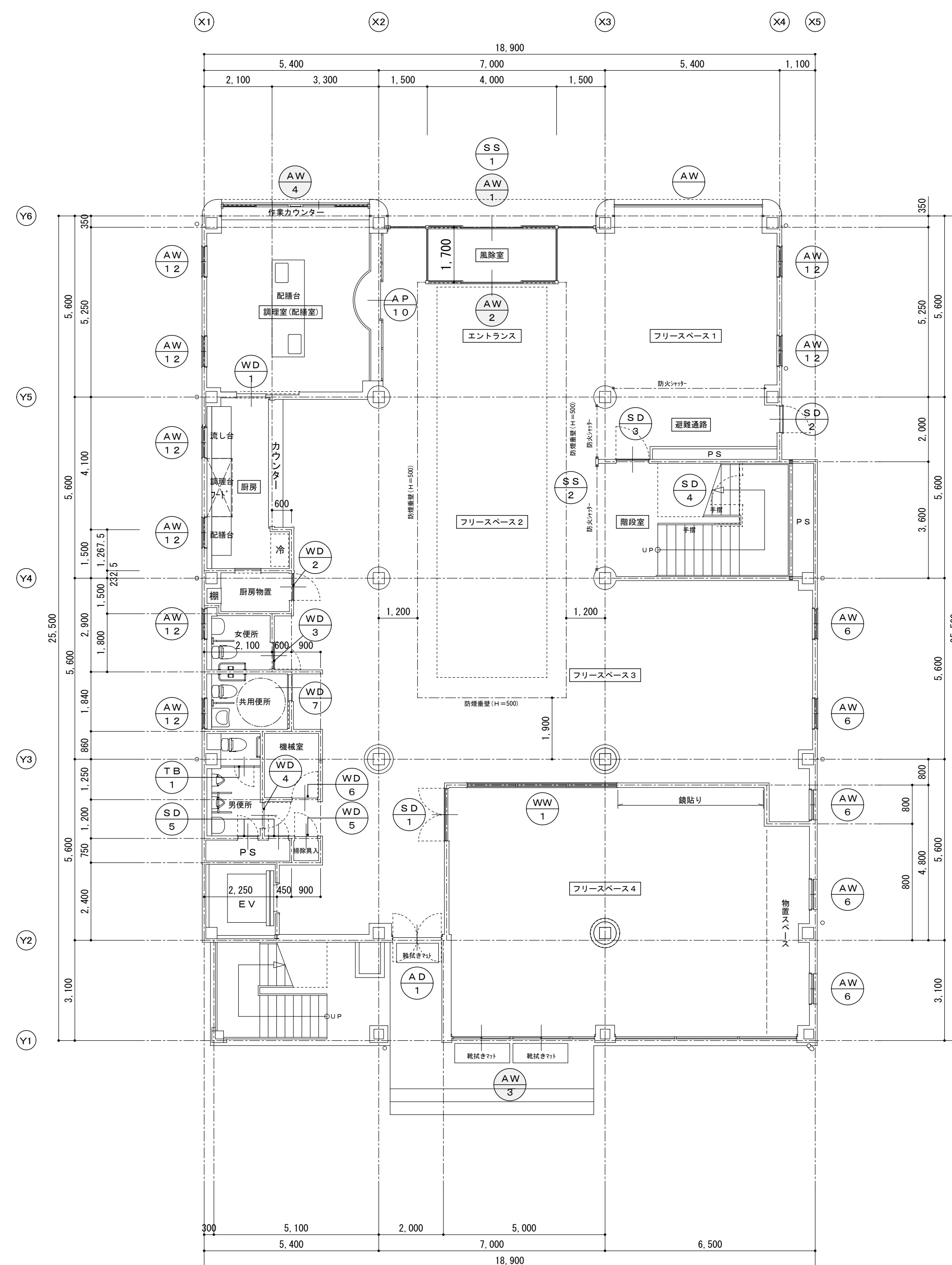

備考		<div> 有 限 会 社 サ ク ラ イ デ ィ ン</div> <div>新潟県魚沼市小出島1209番地16（小出東町）</div> <div>一級建築士事務所登録(特)第1925号 TEL.025-792-3586・FAX 792-9990</div> <div>一級建築士登録 第242222号 管理建築士 浅井 守 人</div>	設計者等 氏名	建築士登録番号等	印	工事名称	年 月 日	図面番号
			板 大 健 一	一級建築士登録 第212355号		にぎわい館(仮称)改修建築工事		A-49
					図面名称	撤去建具・ﾌﾟﾗﾝ 1階平面図 2階平面図	縮 尺	1/100





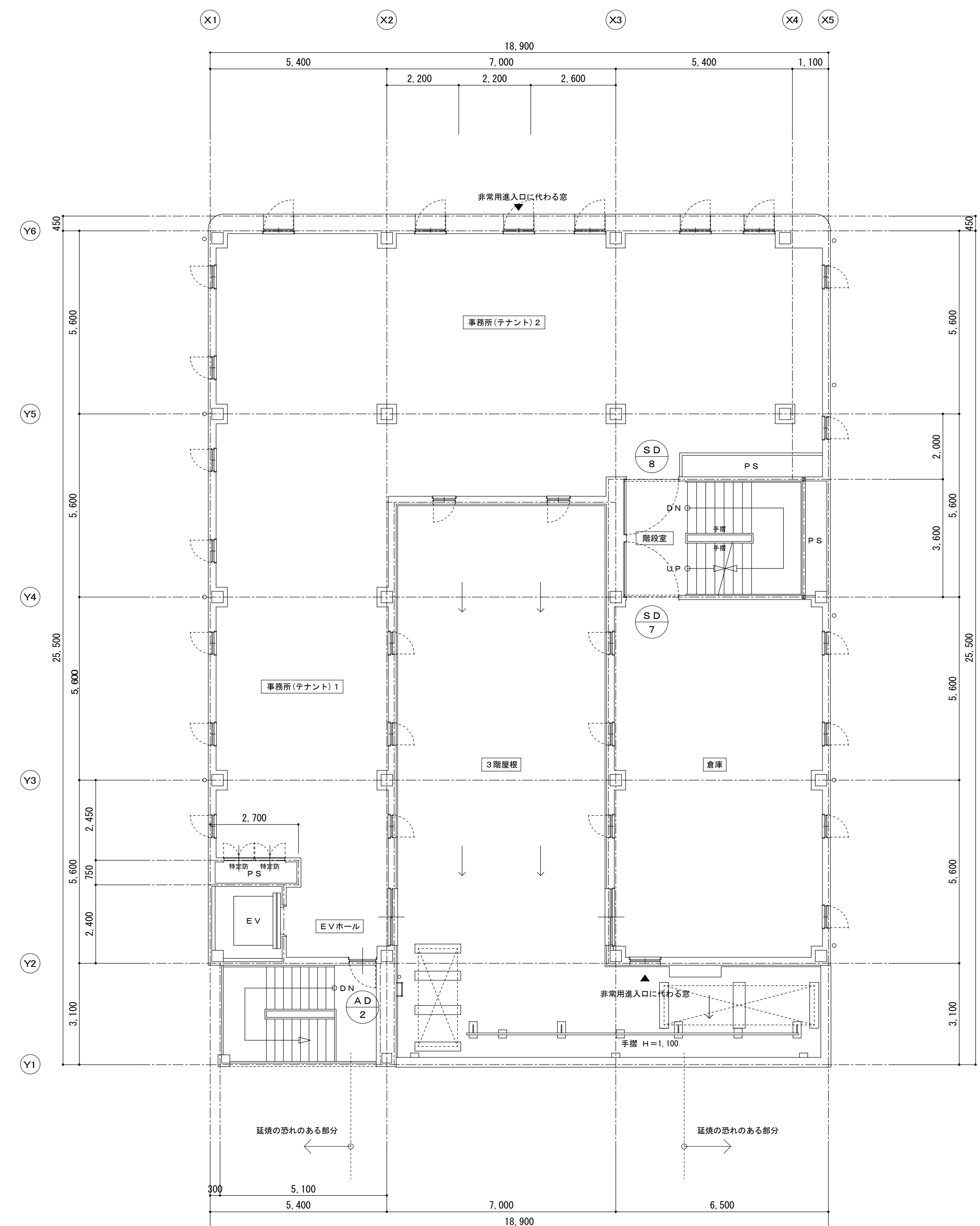
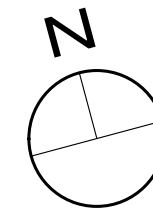
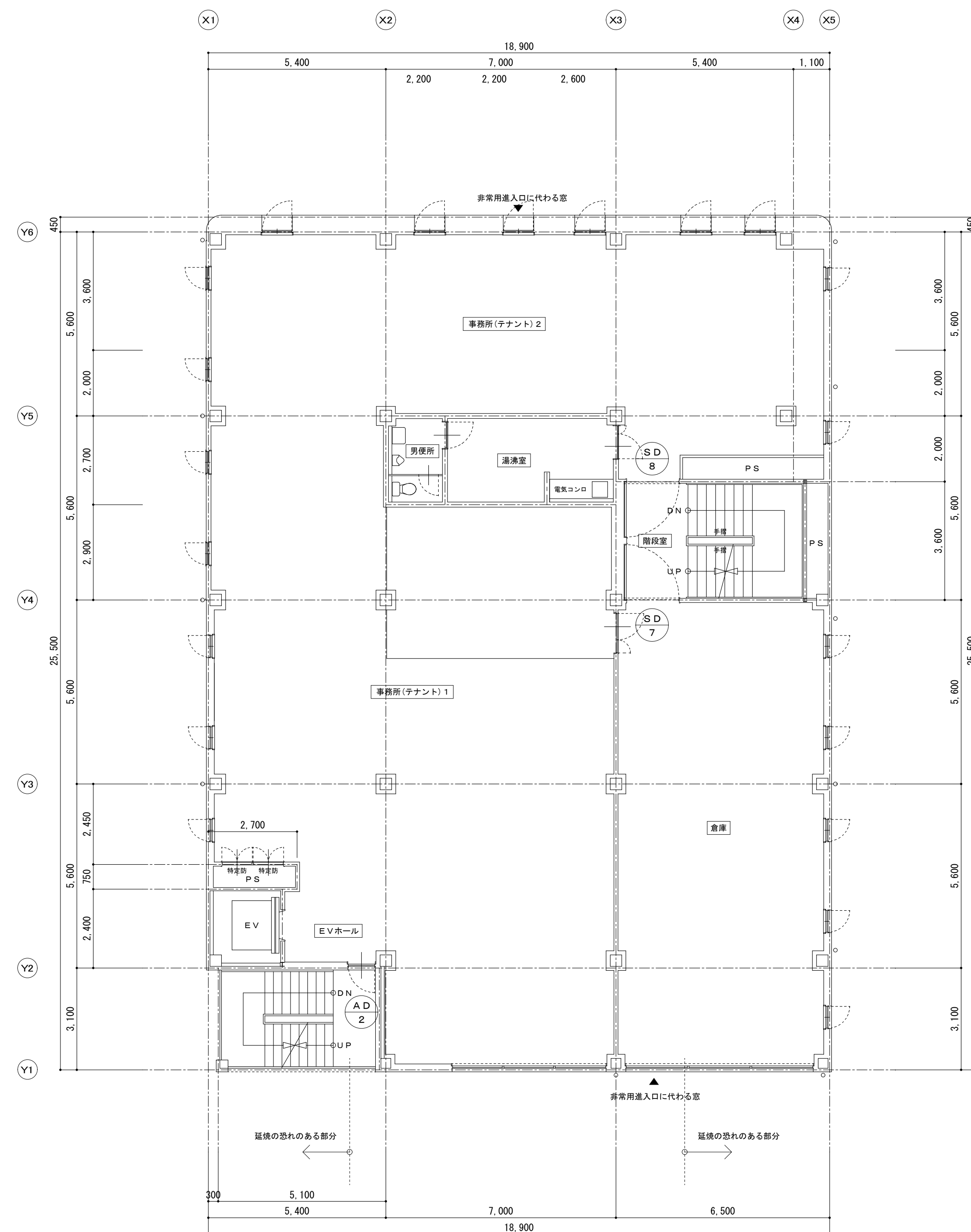

備考	 <b>有 限 会 社 サ ク ラ イ 設 計</b> 新潟県魚沼市小出島1209番地16 (小出東町) 一級建築士事務所登録(特)第1925号 TEL 025-792-3586・FAX 792-9990 一級建築士登録 第24222号 管理建築士 浅井 守 人		設計者等 氏名 <b>坂 大 健 一</b>	建築士登録番号等 一般建築士登録 第212355号	印 	工事名称 <b>にぎわい館(仮称)改修建築工事</b>	年月日 2025. 01	図面番号 A-50
						図面名称 <b>改修建具キ・ラ ン 1階平面図 2階平面図</b>	縮 尺 1/100	機 構 

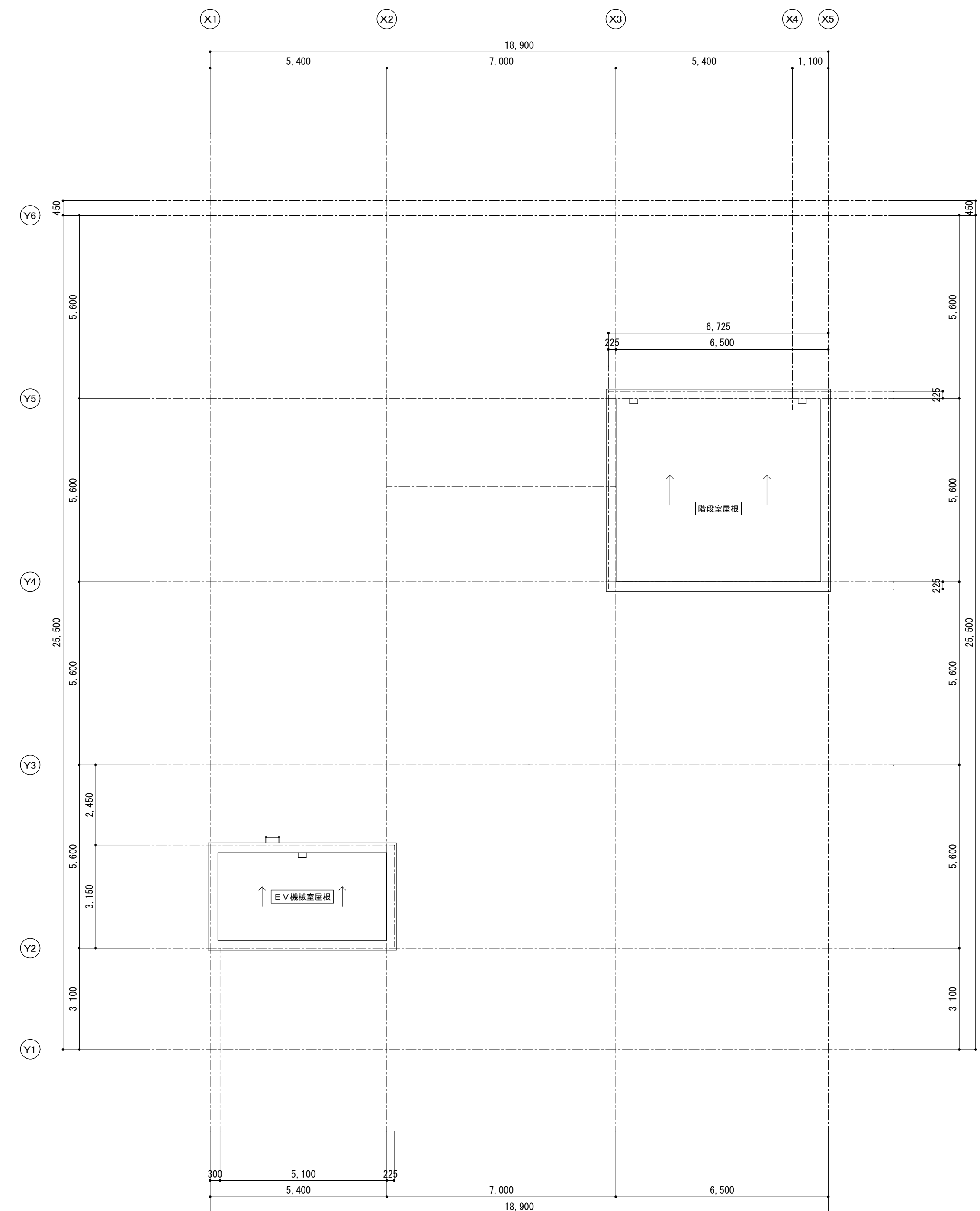
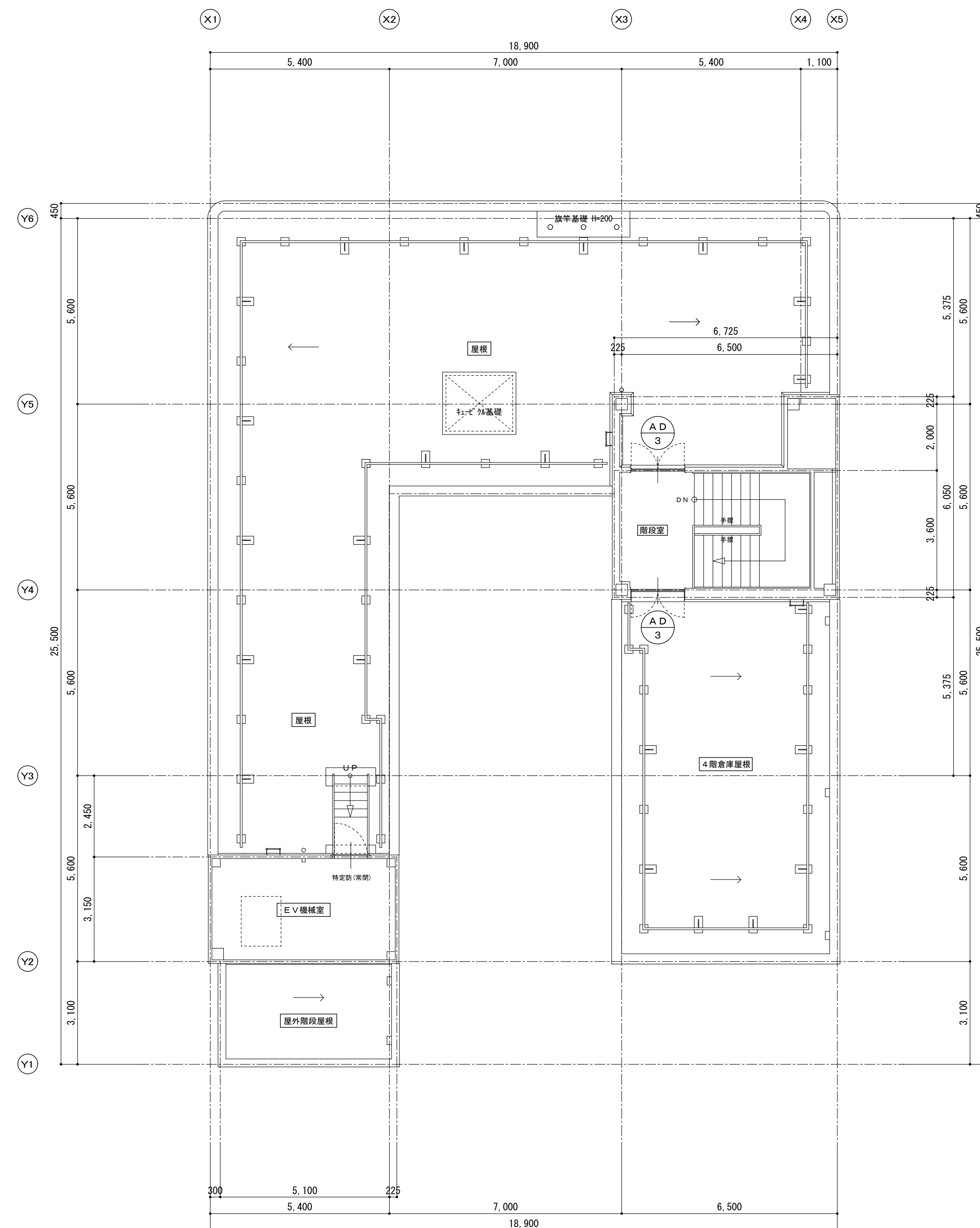

備考		<div> 有 限 会 社 サ ク ラ イ デ ィ ン</div> <div>新潟県魚沼市小出島1209番地16（小出東町）</div> <div>一級建築士事務所登録(特)第1925号 TEL 025-792-3586・FAX 792-9990</div> <div>一級建築士登録 第242222号 管理建築士 浅井 守 人</div>	設計者等 氏名	建築士登録番号等	印	工事名称	年月日	2025.01	図面番号
			坂 大 健一	一級建築士登録 第212355号		にぎわい館（仮称）改修建築工事		A-51	
	図面名称		改修建具+ﾌﾗﾝｽ 3階平面図 4階平面図			縮尺	1/100	<div><input checked="" type="checkbox"/> 意 <input type="checkbox"/> 電 <input type="checkbox"/> 機</div>	



備考			<div> 有 限 会 社 サ ク ラ イ デ ィ ン</div> <div>新潟県魚沼市小出島1209番地16（小出東町）</div> <div>一級建築士事務所登録(特)第1925号 TEL 025-792-3586・FAX 792-9990</div> <div>一級建築士登録 第242222号 管理建築士 浅井 守 人</div>	設計者等 氏名	建築士登録番号等	印	工事名称	年月日	2025.01	図面番号
				坂 大 健一	一級建築士登録 第212355号		にぎわい館(改修)改修建築工事		A-52	
							図面名称	縮尺	1/100	<div><input checked="" type="checkbox"/>電</div> <div><input type="checkbox"/>機</div>

記号・数量		AW1	1ヶ所	AW2		1ヶ所	AW3		1ヶ所	AW4		1ヶ所	SS1		1ヶ所				
取付位置		1階エントランス		1階南側出入口		1階おはなしの部屋		1階おはなしの部屋		2階吹抜部ラウンジ		2階吹抜部ラウンジ		1階エントランス入口外					
改修事項		撤去(三方枠残し)		両開き扉撤去		撤去(三方枠残し)		撤去(三方枠残し)		撤去(四方枠残し)		撤去(四方枠残し)		中柱、スラット撤去					
姿図																			
型式		アルミ引き分け戸(自動ドア)＋嵌め殺し窓		アルミ両開き戸＋外倒し窓＋嵌め殺し窓		アルミ嵌め殺し窓		アルミ嵌め殺し窓		アルミ嵌め殺し窓		アルミ嵌め殺し窓		軽量シャッター					
材質・仕上		アルミ押出形材 プラック		アルミ押出形材 プラック		アルミ押出形材 プラック		アルミ押出形材 プラック		アルミ押出形材 プラック		アルミ押出形材 プラック		カー鋼板φ 0.5mm					
硝子		透明板硝子φ 10mm ドア:強化硝子		透明板硝子φ 5mm ドア:強化硝子		透明板硝子φ 10mm		透明板硝子φ 10mm		透明板硝子 8mm		透明板硝子 8mm							
見込		100mm		70mm		70mm		70mm		70mm		70mm							
金物備考		標準付属金物一式 鍵(メーカー仕様)		標準付属金物一式、ドアハンドル、取手:L型丸棒 排煙窓:操作チェーン、操作表示板		標準付属金物一式		標準付属金物一式		標準付属金物一式		標準付属金物一式		標準金物一式 中柱×2 ガイドレール埋込					
記号・数量		S1		1ヶ所		S2		1ヶ所		S3		1ヶ所		S4					
取付位置		1階E.Vホール		2階書庫前ホール		2階吹抜部ラウンジ		2階吹抜部ラウンジ		2階吹抜部ラウンジ		2階吹抜部ラウンジ		2階ラウンジ					
改修事項		撤去		撤去		撤去		撤去		撤去		撤去		撤去					
姿図																			
型式		軽量電動シャッター		軽量バランス式シャッター		軽量バランス式シャッター		軽量バランス式シャッター		軽量バランス式シャッター		軽量バランス式シャッター		軽量バランス式シャッター					
材質・仕上		カー鋼板φ 0.5mm		カー鋼板φ 0.5mm		カー鋼板φ 0.5mm		カー鋼板φ 0.5mm		カー鋼板φ 0.5mm		カー鋼板φ 0.5mm		カー鋼板φ 0.5mm					
硝子																			
見込																			
金物備考		標準金物一式 化粧ガイドレール 化粧中柱		標準金物一式 化粧ガイドレール 化粧中柱		標準金物一式 化粧ガイドレール 化粧中柱		標準金物一式 化粧ガイドレール 化粧中柱		標準金物一式 化粧ガイドレール		標準金物一式 化粧ガイドレール		標準金物一式 化粧ガイドレール					
記号・数量		AP1		1ヶ所		AP2		1ヶ所		AP3		1ヶ所		AP4					
取付位置		1階おはなしの部屋		1階書庫・物品庫		1階書庫・物品庫		1階書庫・物品庫		2階書庫		2階書庫		2階書庫					
改修事項		撤去		撤去		撤去		撤去		撤去		撤去		撤去					
姿図																			
型式		アルミ間仕切		アルミ間仕切		アルミ間仕切		アルミ間仕切		アルミ間仕切		アルミ間仕切		アルミ間仕切					
材質・仕上		アルミ押出形材・化粧合板パネル		アルミ押出形材・化粧合板パネル		アルミ押出形材・化粧合板パネル		アルミ押出形材・化粧合板パネル		アルミ押出形材・化粧合板パネル		アルミ押出形材・化粧合板パネル		アルミ押出形材・化粧合板パネル					
硝子										透明板硝子φ 3mm		透明板硝子φ 3mm		透明板硝子φ 3mm					
見込		パネル 50mm パネル 36mm		パネル 50mm パネル 36mm		パネル 50mm パネル 36mm		パネル 50mm パネル 36mm		パネル 50mm パネル 36mm		パネル 50mm パネル 36mm		パネル 50mm パネル 36mm					
金物備考		標準付属部品一式		標準付属部品一式		標準付属部品一式		標準付属部品一式		標準付属部品一式		標準付属部品一式		標準付属部品一式					
備考						有限会社 サクライ 設計 新潟県魚沼市小出島1209番地16 (小出東町) 一級建築士事務所登録(特)第1925号 TEL 025-792-3386・FAX 792-9990 一級建築士登録 第242222号 管理建築士 浅井 守 人		設計者等氏名 坂 大 健 一		建築士登録番号等 一級建築士登録 第212355号		印		工事名称 にぎわい館(仮称)改修建築工事		年月日 2025.01		図面番号 A-53	
														図面名称 建具表1(撤去)		縮尺 1/50		電機 構機	

記号・数量		AP5	1ヶ所	AP6		1ヶ所	AP7		1ヶ所	AP8		1ヶ所	AP9		1ヶ所				
取付位置		2階書庫		2階倉庫		2階閲覧・学習席		2階閲覧・学習席		2階閲覧・学習席		2階倉庫		2階倉庫					
改修事項		撤去		撤去		撤去		撤去		撤去		撤去		撤去					
姿図																			
型式		7ㇵ間仕切		7ㇵ間仕切		7ㇵ間仕切		7ㇵ間仕切		7ㇵ間仕切		7ㇵ間仕切		7ㇵ間仕切					
材質・仕上		7ㇵ押出形材・化粧合板Hㇵ		7ㇵ押出形材・化粧合板Hㇵ		7ㇵ押出形材・化粧合板Hㇵ		7ㇵ押出形材・化粧合板Hㇵ		7ㇵ押出形材・化粧合板Hㇵ		7ㇵ押出形材・化粧合板Hㇵ		7ㇵ押出形材・化粧合板Hㇵ					
硝子		透明板硝子φ 3 mm		透明板硝子φ 3 mm		透明板硝子φ 3 mm		透明板硝子φ 3 mm		透明板硝子φ 3 mm		透明板硝子φ 3 mm		透明板硝子φ 3 mm					
見込		ホㇵル 5 0 mm Hㇵ裃 3 6 mm		ホㇵル 5 0 mm Hㇵ裃 3 6 mm		ホㇵル 5 0 mm Hㇵ裃 3 6 mm		ホㇵル 5 0 mm Hㇵ裃 3 6 mm		ホㇵル 5 0 mm Hㇵ裃 3 6 mm		ホㇵル 5 0 mm Hㇵ裃 3 6 mm		ホㇵル 5 0 mm Hㇵ裃 3 6 mm					
金物考		標準付属部品一式		標準付属部品一式		標準付属部品一式		標準付属部品一式		標準付属部品一式		標準付属部品一式		標準付属部品一式					
記号・数量		AP10	2ヶ所	TB1		1ヶ所	AP11		1ヶ所	AP12		1ヶ所	AP13		1ヶ所				
取付位置		1階男便所・2階男便所		1階男便所・2階男便所															
改修事項		撤去		撤去															
姿図																			
型式		7ㇵミスクリーン		既製7ㇵミトイレ間仕切															
材質・仕上		7ㇵミ押出形材		7ㇵミ押出形材・ステンレス鋼板・ホㇵリエㇵル化粧合板Hㇵ															
硝子		型板硝子φ 4 mm																	
見込		ホㇵル 5 0 mm		4 0 mm															
金物考		標準付属部品一式		笠木、脚金物、ラㇵﾄﾘｰﾍﾝｼﾞ、ラㇵﾄﾘｰﾗｯﾁ、壁ﾚｰﾙ、外開き用ﾛｯｸ、表示錠															
記号・数量		WD1	2ヶ所	WD2		2ヶ所	AP14		1ヶ所	AP15		1ヶ所	AP16		1ヶ所				
取付位置		1階・2階男便所		1階・2階掃除用具入															
改修事項		撤去		撤去															
姿図																			
型式		木製片開き戸		木製片開き戸															
材質・仕上		ホㇵリエㇵル化粧合板ﾌﾗｯｼｭ S O P 塗ㇵ		ホㇵリエㇵル化粧合板ﾌﾗｯｼｭ S O P 塗ㇵ															
硝子		型板硝子φ 4 mm																	
見込		4 0 mm		4 0 mm															
金物考		戸当り、ﾚﾊﾟｰﾊﾝﾄﾞﾙ、ﾄﾞｱﾁｬｯｸ		戸当り、ｹｰｽﾊﾝﾄﾞﾙ															
備考						有限会社 サクライ 設計 新潟県魚沼市小出島1209番地16 (小出東町) 一級建築士事務所登録(〒)第1925号 TEL 025-792-3386・FAX 792-9990 一級建築士登録 第242222号 管理建築士 浅井 守人		設計者等氏名 坂大 健一		建築士登録番号等 一級建築士登録 第212355号		印		工事名称 にぎわい館(仮称)改修建築工事		年月日 2025.01		図面番号 A-54	
														図面名称 建具表2(撤去)		縮尺 1/50		電機 機械	





記号・数量		1ヶ所	3ヶ所		2ヶ所						
取付位置		1階南側出入口		2階・3階・4階屋外階段		P H階階段室					
改修事項		点検、調整、フロヒンジ'取替		点検、調整		点検、調整					
姿 図											
型 式		アルミ両開き戸+外倒し窓		アルミ片開き戸(防火設備)		アルミ両開き戸(防火設備)					
材質・仕上		アルミ押出形材 フ'ラック		アルミ シルバ'ー		アルミ シルバ'ー					
硝 子		透明板硝子φ 5 mm ト'ア:強化硝子		網入り硝子φ 6.8mm		網入り硝子φ 6.8mm					
見 込		7 0 mm		7 0 mm		7 0 mm					
金 物 備 考		標準付属金物一式、フロヒンジ'、取手:L型丸棒 排煙窓:操作チェン、操作表示板		標準付属金物一式 ト'アチェーン、アルミアングル		標準付属金物一式 ト'アチェーン、フランス落し、アルミアングル					
記号・数量		1ヶ所	1ヶ所		1ヶ所		1ヶ所		1ヶ所	4ヶ所	
取付位置		1階フリースペース		1階事務室(非常口)		1階階段室		1階階段下物入		1階P S点検口、2階P S点検口	
改修事項		新設		点検、調整 再塗装:ケレン、錆止め+S O P塗り		点検、調整 再塗装:ケレン、錆止め+S O P塗り		点検、調整 再塗装:ケレン、錆止め+S O P塗り		点検、調整 再塗装:ケレン、錆止め+S O P塗り	
姿 図											
型 式				鋼製片開きフラッシュ戸(特定防火設備)		鋼製片開きフラッシュ戸(特定防火設備)		鋼製片開きフラッシュ戸		鋼製片開きフラッシュ戸(特定防火設備)	
材質・仕上				鋼板φ 1.6 mmフラッシュ 焼付け塗装		鋼板φ 1.6 mmフラッシュ 焼付け塗装		鋼板φ 1.6 mmフラッシュ 焼付け塗装		鋼板φ 1.6 mmフラッシュ 焼付け塗装	
硝 子											
見 込				1 5 0 mm		1 2 0 mm		1 0 0 mm		1 4 5 mm	
金 物 備 考				標準付属金物一式 握り玉		標準付属金物一式 握り玉、ト'アチェーン(ストッパ'ー無し)		標準付属金物一式 モ/ロック錠		標準付属金物一式 ケースハンドル'ル、シリンダ'ー錠	
記号・数量		1ヶ所	2ヶ所		2ヶ所						
取付位置		2階階段室		3階、4階階段室		3階、4階階段室					
改修事項		点検、調整 再塗装:ケレン、錆止め+S O P塗り		点検、調整 再塗装:ケレン、錆止め+S O P塗り		点検、調整 再塗装:ケレン、錆止め+S O P塗り					
姿 図											
型 式		鋼製両開きフラッシュ戸(潜り戸付)(煙感知器連動 特定防火設備)		鋼製片開きフラッシュ戸(潜り戸付)(煙感知器連動 特定防火設備)		鋼製片開きフラッシュ戸(潜り戸付)(煙感知器連動 特定防火設備)					
材質・仕上		鋼板φ 1.6 mmフラッシュ 焼付け塗装		鋼板φ 1.6 mmフラッシュ 焼付け塗装		鋼板φ 1.6 mmフラッシュ 焼付け塗装					
硝 子											
見 込		1 4 5 mm		1 4 5 mm		1 2 0 mm					
金 物 備 考		標準金物一式 戸袋		標準金物一式 戸袋		標準金物一式 戸袋					
備考						有限会社 サ ク ラ イ デ ィ		設計者等 氏名		建築士登録番号等	
						新潟県魚沼市小出島1209番地16 (小出東町)		印		工事名称	
						一級建築士事務所登録(特)第1925号 TEL 025-792-3386・FAX 792-9990		坂大 健一		にぎわい館(仮称)改修建築工事	
						一級建築士登録 第242222号 管理建築士 浅井 守 人		一級建築士登録 第212355号		図面名称	
										建具表4(改修)	
										年月日	
										2025.01	
										図面番号	
										A-56	
										縮尺	
										1/50	
										電機	
										構機	

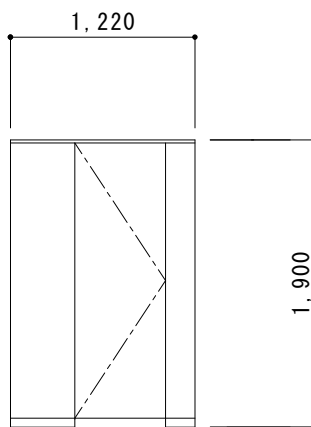
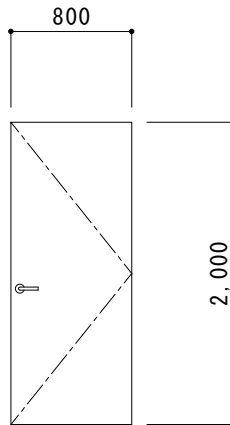
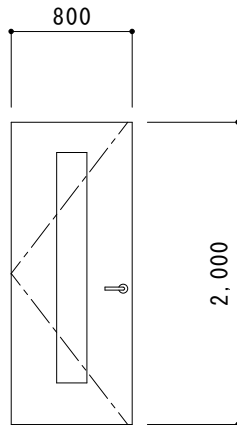
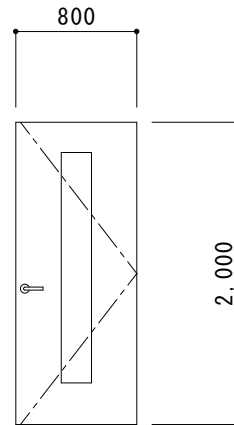
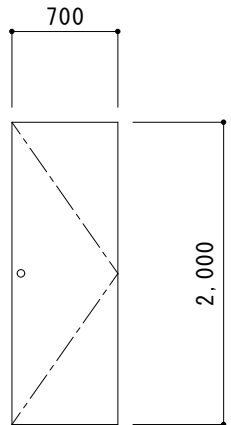
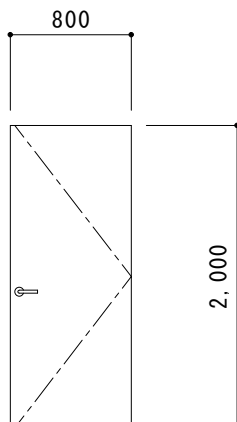
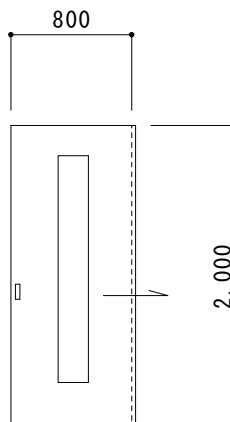
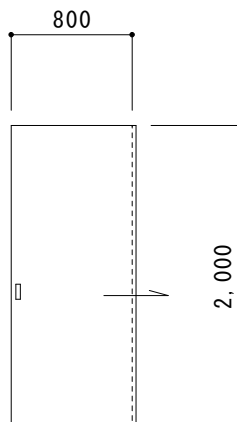
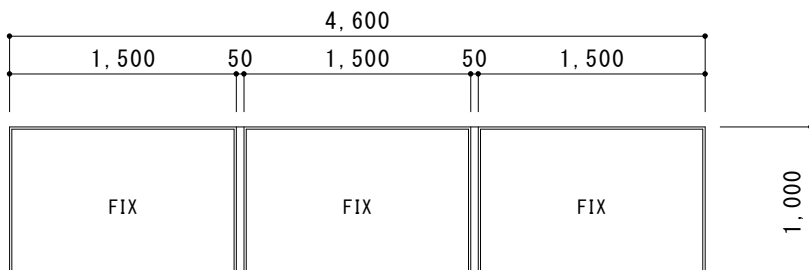

記号・数量		T B 1		2ヶ所																		
取付位置		1階男便所 2階男便所																				
改修事項		点検、調整、フロアヒンジ取替																				
姿図																						
型式		既製アルミトイレ間仕切																				
材質・仕上		アルミ押出形材・ステンレス鋼板・ホリイエステル化粧板ハチ																				
硝子																						
見込		40mm																				
金物備考		笠木、脚金物(巾木)、フロアヒンジ、フロアトリッパ 壁レール、外開き用ロック、表示錠																				
記号・数量		W D 1		1ヶ所		W D 2		1ヶ所		W D 3		1ヶ所		W D 4		2ヶ所						
取付位置		1階調理室(配膳室)		1階厨房物置		1階女便所		1階男便所 2階男便所		1階掃除具入 2階掃除具入												
改修事項		新設		新設		新設		点検、調整		点検、調整												
姿図																						
型式		木製片引きハンガー戸		木製片開き戸		木製片開き戸		木製片開き戸		木製片開き戸												
材質・仕上		アルミ化粧板フラッシュ		アルミ化粧板フラッシュ		アルミ化粧板フラッシュ		アルミ化粧板フラッシュ		アルミ化粧板フラッシュ												
硝子		型板硝子φ4mm				型板硝子φ4mm		型板硝子φ4mm		型板硝子φ4mm												
見込		40mm		40mm		40mm		40mm		40mm												
金物備考		ハンガーレール、引手		丁番、レバーハンドル		戸当り、表示錠付レバーハンドル、ドアチェック		戸当り、レバーハンドル、ドアチェック		戸当り、ケースハンドル												
記号・数量		W D 6		2ヶ所		W D 7		1ヶ所		W D 8		1ヶ所		W W 1								
取付位置		1階機械室 2階機械室		1階共用便所		2階女便所		1階フリースペース														
改修事項		点検、調整 再塗装・ケレン、錆止め＋SOP塗り		点検、調整		点検、調整		新設														
姿図																						
型式		木製片開き戸		木製片引き戸		木製片引き戸		硝子はめ殺し(押縁押え)														
材質・仕上		ホリイエステル化粧板フラッシュ SOP塗り		ホリイエステル化粧板フラッシュ		ホリイエステル化粧板フラッシュ																
硝子				型板硝子φ4mm				透明硝子φ6mm2重														
見込		40mm		40mm		40mm		6mm＋40mm＋6mm程度														
金物備考		戸当り、レバーハンドル、ドアチェック		敷居、引手、戸車、表示錠、平レール		敷居、引手、戸車、表示錠、平レール		木製押縁30×15程度														
備考						有限会社 サクラ イ デ ィ ー 新潟県魚沼市小出島1209番地16 (小出東町) 一級建築士事務所登録(特)第1925号 TEL 025-792-3386・FAX 792-9990 一級建築士登録 第242222号 管理建築士 浅井 守 人					設計者等氏名 坂大健一		建築士登録番号等 一級建築士登録 第212355号		印		工事名称 にぎわい館(仮称)改修建築工事		年月日 2025.01		図面番号 A-58	
																	図面名称 建具表6(改修)		縮尺 1/50		電機 構機	