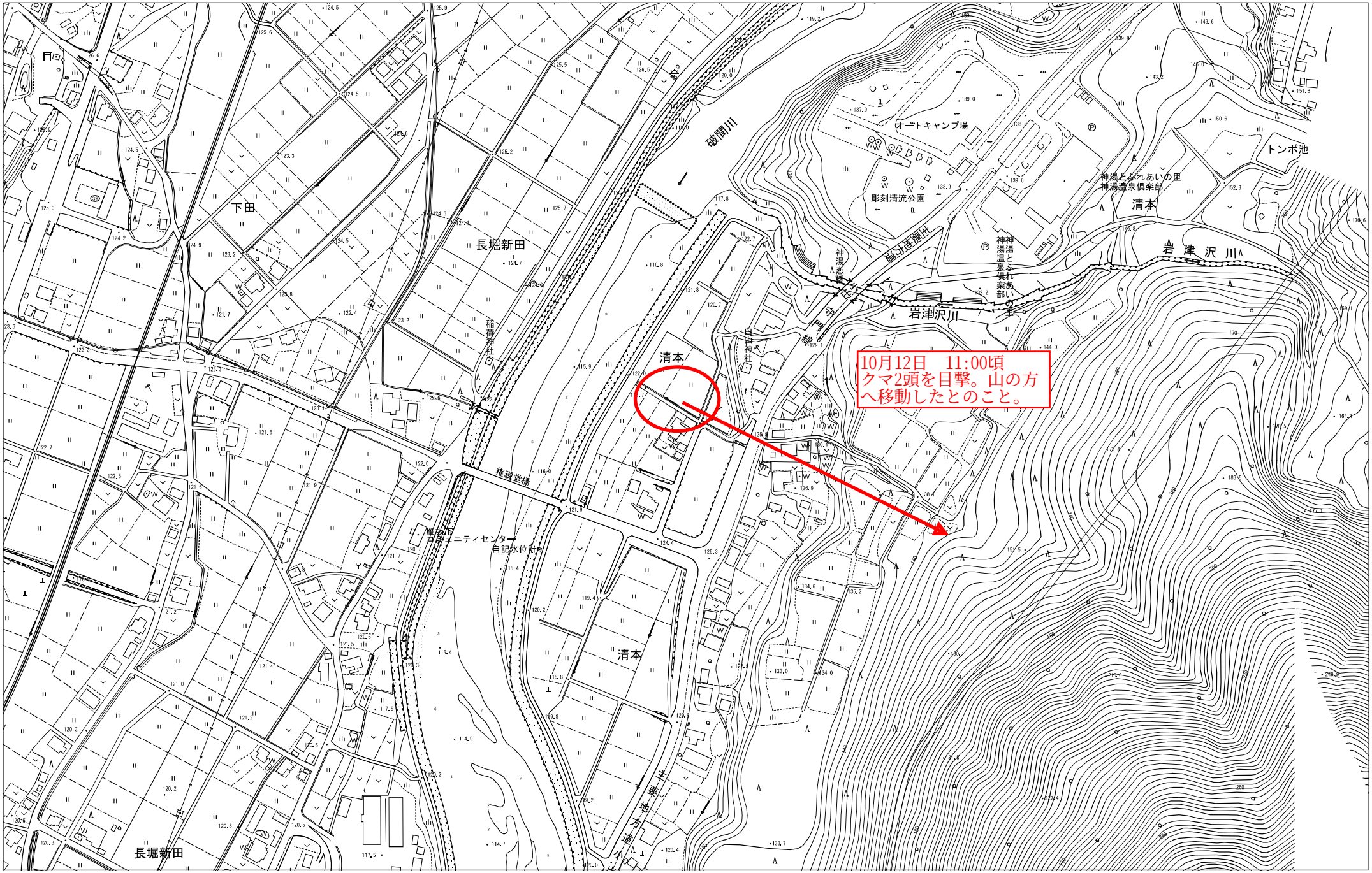
10月12日　11:00頃
クマ2頭を目撃。山の方へ移動したとのこと。
下田
長堀新田
破間川
オートキャンプ場
彫刻清流公園
神湯とふれあいの里
神湯温泉倶楽部
清本
トンボ池
岩津沢川
稲荷神社
白山神社
棒現堂橋
コミュニティセンター
自記水位計
長堀新田

1/4000