

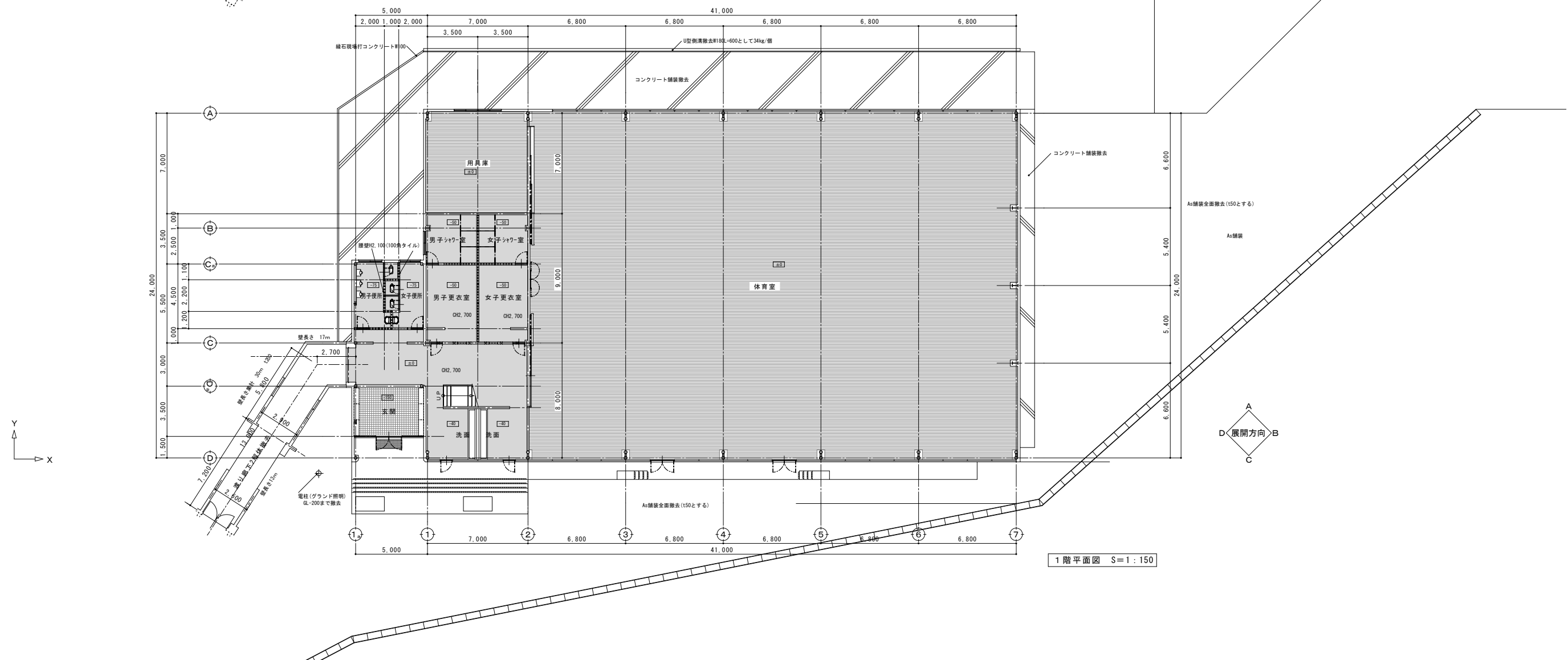
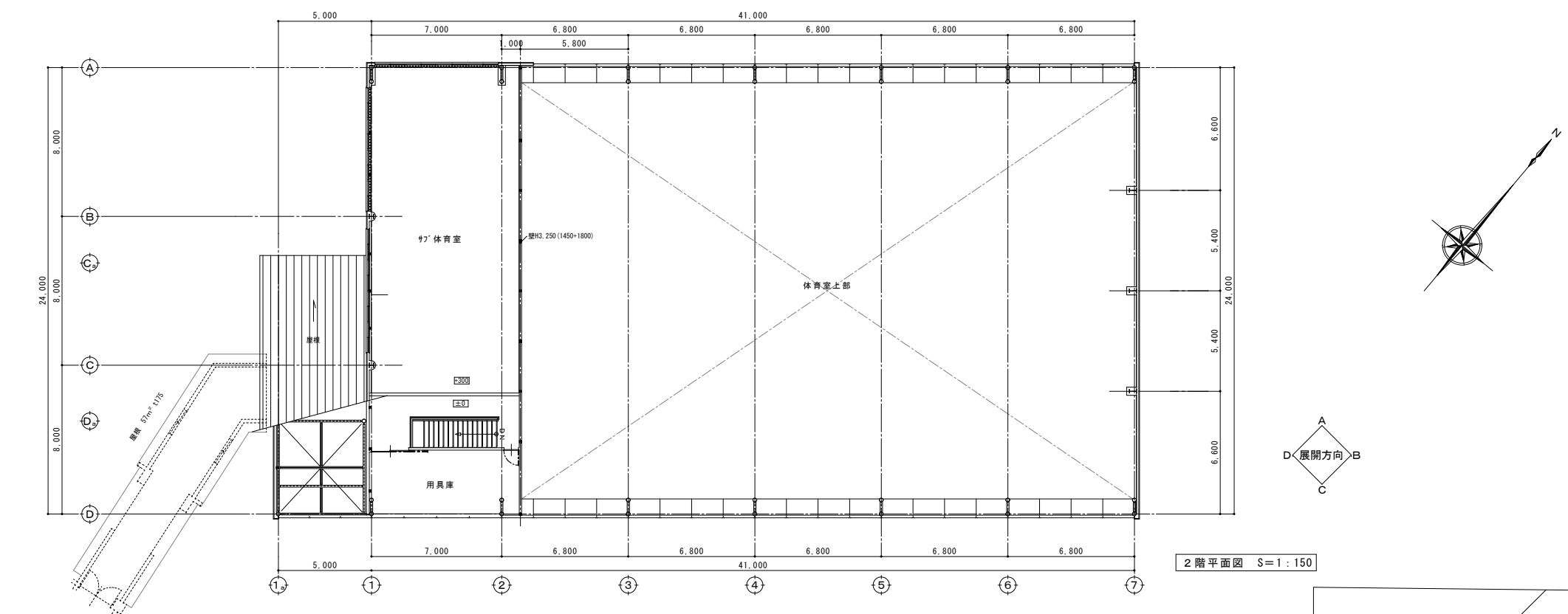

外部仕上表

位 置	建設時仕上	現況仕上
屋 根	ｶﾞｰ長尺鉄板真木無し瓦葺葺き28#(通し吊子)、切雪板 ㊀2.3 0P塗り	既存(ｶﾞｰ長尺鉄板真木無し瓦葺葺き28#(通し吊子)、切雪板 ㊀2.3 0P塗り)の上にかﾊﾞ-工法 下葺きｱｽﾌﾙﾄﾙｰﾌｨﾝｸﾞ22kg ｶﾞﾙﾊﾞﾘｳﾑｶﾞｰ鋼板0.4
軒 裏	ｶﾞｰ鉄板ｽﾊﾞﾝﾄﾞﾚﾙ	石綿板 塗装(見なし有り ㊀#3)
妻 壁	石綿ｽﾚｰﾄ板(大波)㊀6.3 A-Emｐ吹付仕上げ	同 左 (見なし有り ㊀#3)
建 具	ｱﾙﾐｻｯｼ見込60、ｱﾙﾐﾄﾞｱ見込60、ｱﾙﾐﾄﾞｱ(ﾌﾛｱﾍﾝｼﾞﾝ)見込70、ｱﾙﾐｻｯｼ(網戸付)見込76.5	同 左
地 覆	ﾓﾙﾀﾙ塗り刷毛引き合成樹脂系ｼﾘﾝ吹付仕上	同 左
犬 走 り	ﾓﾙﾀﾙ塗り金ｺﾞ仕上げ	同 左

内部仕上表

階	室 名		床	巾 木	腰 壁	壁	天 井	備 考
1階	体 育 室	建設時	ﾊﾞｰﾃｨｸﾙﾎｰﾄﾞ 18下貼り ﾅﾗﾌﾛｰﾘﾝｸﾞ 18	ﾋﾞﾆｰﾙ系巾木H100 巾木、接着剤 石綿含有 (Ch)	桁行 ﾓﾙﾀﾙ金ｺﾅA-Emｐ塗り 妻 ｺﾝｸﾘｰﾄ打放し補修A-Emｐ塗り仕上 ﾓﾙﾀﾙ塗り金ｺﾅA-Emｐ塗り仕上	熱線吸収強化ｶﾞﾗｽ 10mm 桁行 ﾍﾝﾁｭﾘｰﾎｰﾄﾞ 12色ﾍﾞﾝﾄ吹付 妻 ｶﾊﾞﾀﾞｲ下地ﾓﾙﾀﾙ 塗りA-Emｐ塗り一部 ｺﾝｸﾘｰﾄ打ちA-Emｐﾍﾝﾁｭﾘｰﾎｰﾄﾞ 12色ﾍﾞﾝﾄ吹付	見現し	
		現況	全 上	全 上	全 上	全 上	全 上	
	用 具 室	建設時	ﾊﾞｰﾃｨｸﾙﾎｰﾄﾞ 18下貼り ﾅﾗﾌﾛｰﾘﾝｸﾞ 18	ﾊﾞｰﾃｨｸﾙﾎｰﾄﾞ 18下貼り ﾅﾗﾌﾛｰﾘﾝｸﾞ 18	ｺﾝｸﾘｰﾄ打放し補修一部ﾍﾝﾁｭﾘｰﾎｰﾄﾞ 12	ｺﾝｸﾘｰﾄ打放し補修一部ﾍﾝﾁｭﾘｰﾎｰﾄﾞ 12	ﾃﾞｯｷﾝｸﾞﾚｰﾄSOP塗り	
		現況	全 上	全 上	全 上	全 上	全 上	
	ｼ ｧ ﾜ ー 室	建設時	25角磁器ﾀｲﾙ貼り (粗面)	75角半磁器ﾀｲﾙ貼り	75角半磁器ﾀｲﾙ貼り	75角半磁器ﾀｲﾙ貼り	石綿ﾍﾞﾝﾄ板 A-Emｐ塗り仕上	
		現況	全 上	全 上	全 上	全 上	全 上	
	更 衣 室	建設時	25角磁器ﾀｲﾙ貼り (粗面)	75角半磁器ﾀｲﾙ貼り	ﾓﾙﾀﾙ塗り金ｺﾅA-Emｐ塗り仕上	ﾓﾙﾀﾙ塗り 金ｺﾅﾌﾞﾗｽﾀｰ塗り仕上	石綿ﾍﾞﾝﾄ板 A-Emｐ塗り仕上	
		現況	全 上	全 上	全 上	全 上	全 上	
	便 所	建設時	25角磁器ﾀｲﾙ貼り (粗面)	75角半磁器ﾀｲﾙ貼り	75角半磁器ﾀｲﾙ貼り	ﾓﾙﾀﾙ塗り 金ｺﾅﾌﾞﾗｽﾀｰ塗り仕上	石綿ﾍﾞﾝﾄ板 A-Emｐ塗り仕上	
		現況	全 上	全 上	全 上	全 上	全 上	
	ホ ー ル ・ 洗 面	建設時	25角磁器ﾀｲﾙ貼り (粗面)	75角半磁器ﾀｲﾙ貼り	ﾓﾙﾀﾙ塗り 金ｺﾅA-Emｐ塗り仕上	ｶﾊﾞﾀﾞｲ下地ﾓﾙﾀﾙ塗りﾌﾞﾗｽﾀｰ仕上一部ﾗｽﾎｰﾄﾞ下地 ﾌﾞﾗｽﾀｰ塗り仕上	石綿ﾍﾞﾝﾄ板 A-Emｐ塗り仕上	
		現況	全 上	全 上	全 上	全 上	全 上	
	玄 関	建設時	ｸﾘﾝｶｰﾀｲﾙ貼り	ﾓﾙﾀﾙ塗り 金ｺﾅ仕上	ﾓﾙﾀﾙ塗り 金ｺﾅA-Emｐ塗り仕上	ｶﾊﾞﾀﾞｲ下地ﾓﾙﾀﾙ塗りﾌﾞﾗｽﾀｰ仕上一部ﾗｽﾎｰﾄﾞ下地 ﾌﾞﾗｽﾀｰ塗り仕上	石綿ﾍﾞﾝﾄ板 A-Emｐ塗り仕上	
		現況	全 上			全 上		
	渡 り 廊 下 2	建設時	Pﾀｲﾙ	ﾓﾙﾀﾙ塗り 金ｺﾅA-Emｐ塗り仕上	ﾓﾙﾀﾙ塗り 金ｺﾅA-Emｐ塗り仕上	ﾓﾙﾀﾙ塗り 金ｺﾅA-Emｐ塗り仕上	木製下地 化粧石膏ボード (ｽﾌﾟﾚｰﾃｯｸｽ 25吹付)	
		現況	全 上	全 上	全 上	全 上	全 上	ｽﾌﾟﾚｰﾃｯｸｽ 25 含有 ﾚﾍﾞﾙ1 床Pﾀｲﾙ、接着剤 石綿含有 ﾚﾍﾞﾙ3
2階	サ ブ 体 育 室	建設時	柔道用ﾀﾏﾐ60一部ﾓﾙﾀﾙ塗り 金ｺﾅｼｰﾑﾚｽﾌﾛｱｰ塗り	ﾀﾏﾐ寄せ一部ﾋﾞﾆｰﾙ系巾木H100	ﾍﾝﾁｭﾘｰﾎｰﾄﾞ 12白ﾍﾞﾝﾄ吹付け	ﾍﾝﾁｭﾘｰﾎｰﾄﾞ 12白ﾍﾞﾝﾄ吹付け	見現し	
		現況	全 上	全 上	全 上	全 上	全 上	
	用 具 庫	建設時	ﾓﾙﾀﾙ塗り 金ｺﾅ仕上	ﾋﾞﾆｰﾙ系巾木H100	ﾍﾝﾁｭﾘｰﾎｰﾄﾞ 12	ﾍﾝﾁｭﾘｰﾎｰﾄﾞ 12	見現し	
		現況	全 上	全 上	全 上	全 上	全 上	



備 考		 <b>有 限 会 社 サ ク ラ イ デ ィ ン</b> 新潟県魚沼市小出島1209番地16 (小出東町) 一級建築士事務所登録(特)第1925号 TEL 025-792-3586・FAX 792-9990 一級建築士登録 第212355号 管理建築士 浅井 守 人	設計者等 氏名	建築士登録番号等	印	工事名称	年月日	2025. 11	図面番号 B02
			五十嵐 正充	一級建築士登録 第129518号		旧入広瀬中学校等解体撤去工事			
					図面名称	1階・2階平面図(体育館棟)	縮 尺	1/300	<input checked="" type="checkbox"/> 電 <input type="checkbox"/> 機

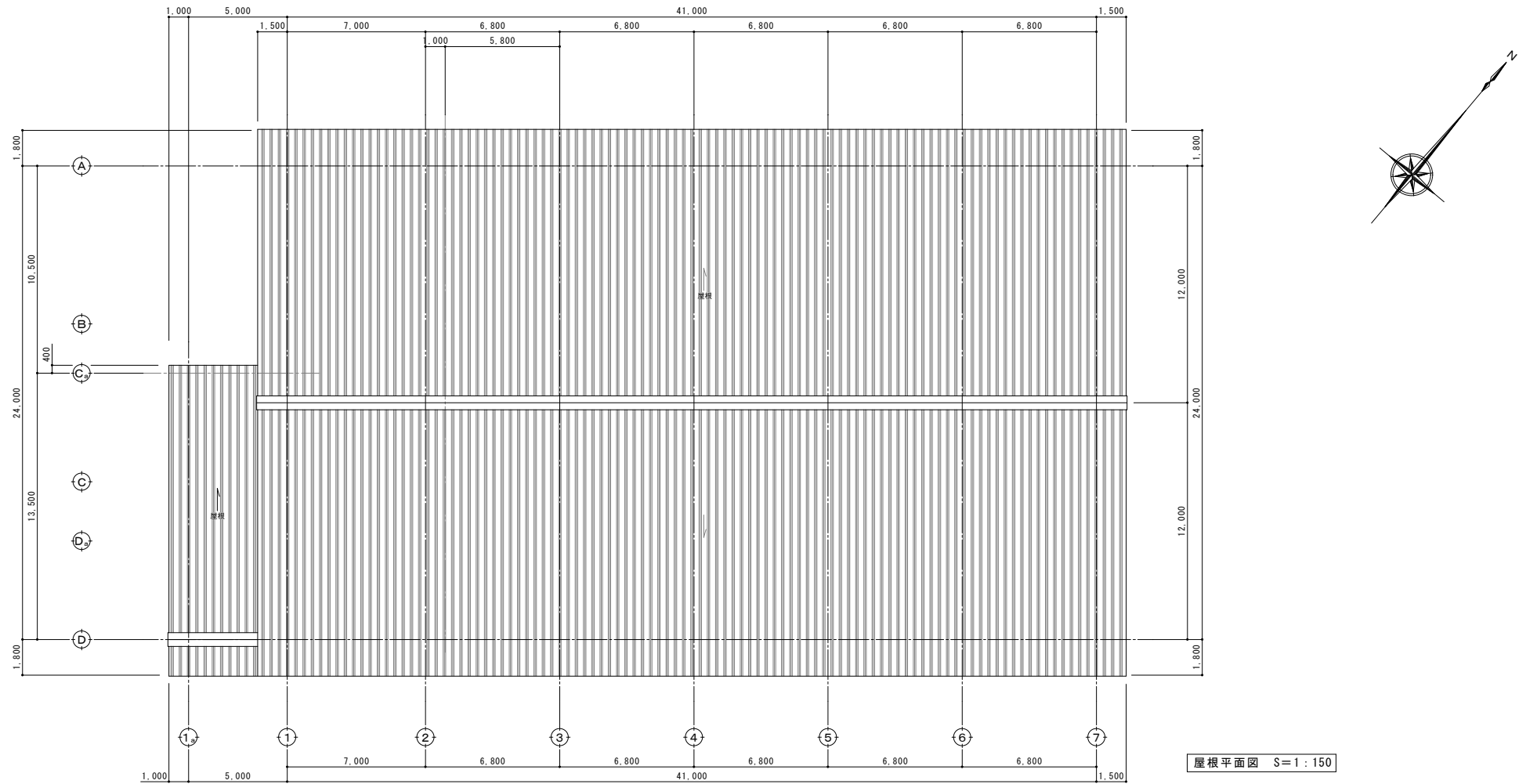

備 考		<div>有限会社 サクラ イ 設 計</div> <div>新潟県魚沼市小出島1209番地16 (小出東町)</div> <div>一級建築士事務所登録(特)第1925号 TEL 025-792-3586・FAX 792-9990</div> <div>一級建築士登録 第212355号 管理建築士 浅 井 守 人</div>	設計者等 氏名	五十嵐正充	建築士登録番号等	一級建築士登録 第129518号	印	工事名称	旧入広瀬中学校等解体撤去工事	年月日	2025. 11	図面番号	B03			
	図面名称							屋根平面図(体育館棟)						縮 尺	1/300	電
	構 機															

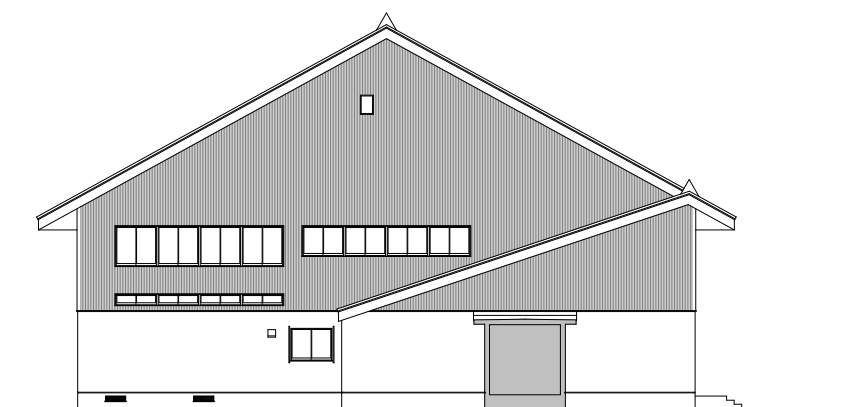
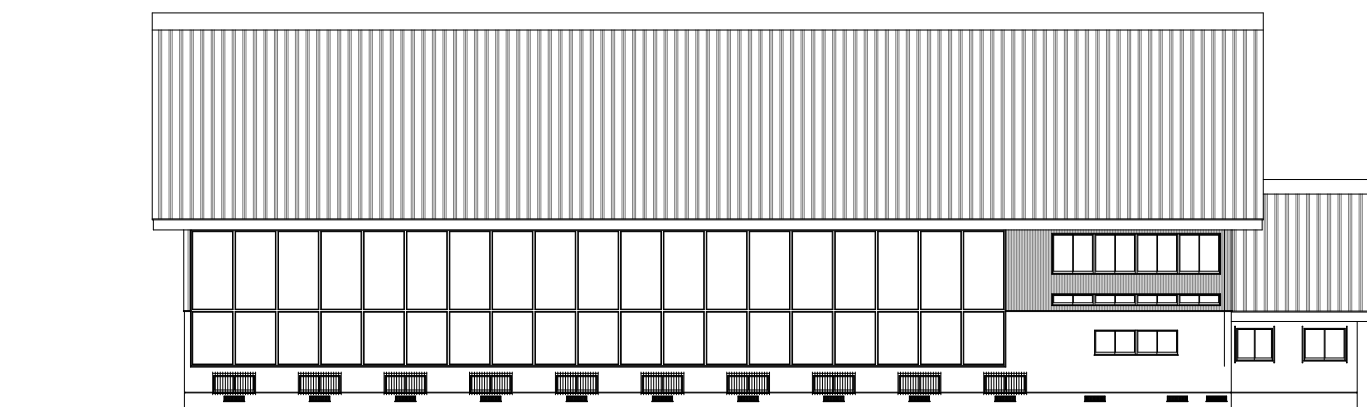
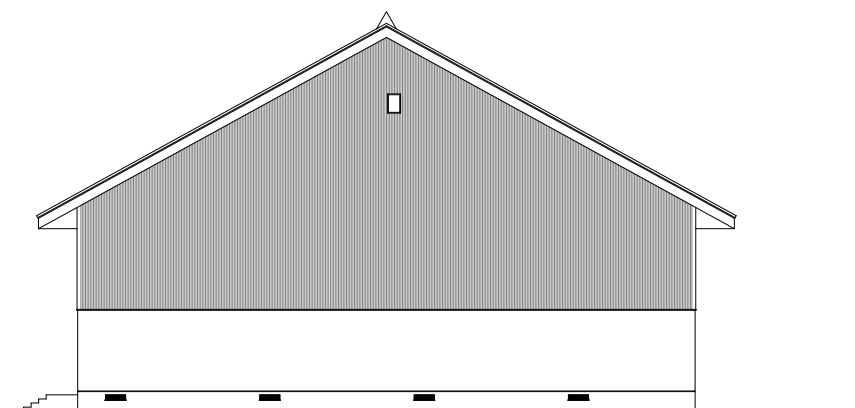
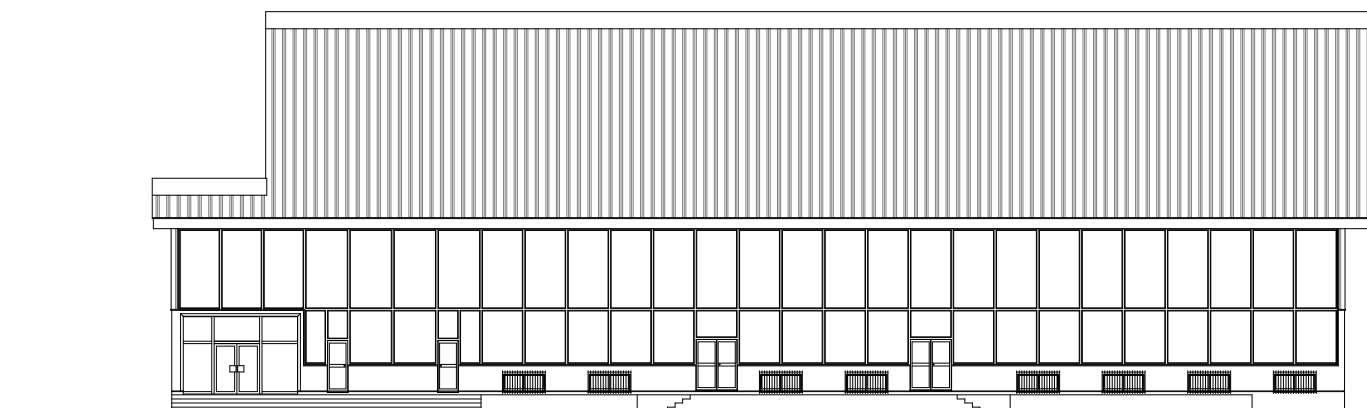

備考		 有限会社 サクライ 設計 新潟県魚沼市小出島1209番地16 (小出東町) 一級建築士事務所登録(〒)第1925号 TEL 025-792-3586・FAX 792-9990 一級建築士登録 第212355号 管理建築士 浅井 守人	設計者等 氏名 五十嵐正充	建築士登録番号等 一級建築士登録 第129518号	印	工事名称	年月日	2025. 11	図面番号 B04		
	図面名称					縮尺				1/300	<div><div><input checked="" type="checkbox"/></div>電</div> <div><input type="checkbox"/></div> 構
	旧入広瀬中学校等解体撤去工事										
	立面図(体育館棟)										



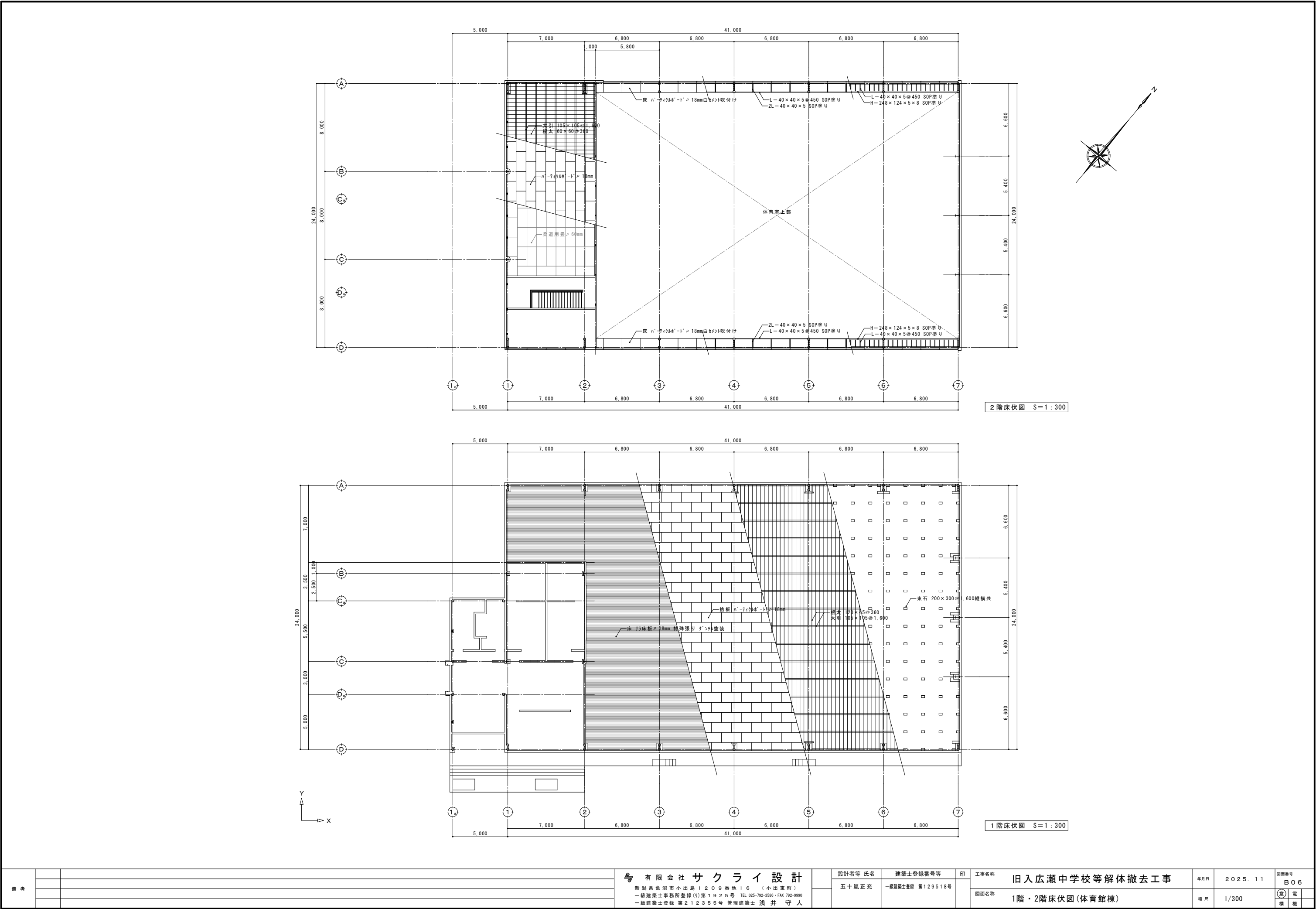

備 考			有限会社 サクラ イ 設 計 新潟県魚沼市小出島1209番地16 (小出東町) 一級建築士事務所登録(Ⅰ)第1925号 TEL 025-792-3586・FAX 792-9990 一級建築士登録 第212355号 管理建築士 浅井 守 人	設計者等 氏名 五十嵐 正 充	建築士登録番号等 一級建築士登録 第129518号	印	工事名称 旧入広瀬中学校等解体撤去工事	年月日 2025. 11	縮尺 1/300	図面番号 B06																																																																																																																																																																																																																																																																																																																																																																																																																																																																																																																																																																																																																																																																																																																																																																																																																																																																																																																																																																																																																																																																																																																																																																																																																																																																																																																																																																																																																																																																																																																																				
							図面名称 1階・2階床伏図(体育館棟)																																																																																																																																																																																																																																																																																																																																																																																																																																																																																																																																																																																																																																																																																																																																																																																																																																																																																																																																																																																																																																																																																																																																																																																																																																																																																																																																																																																																																																																																																																																																							</

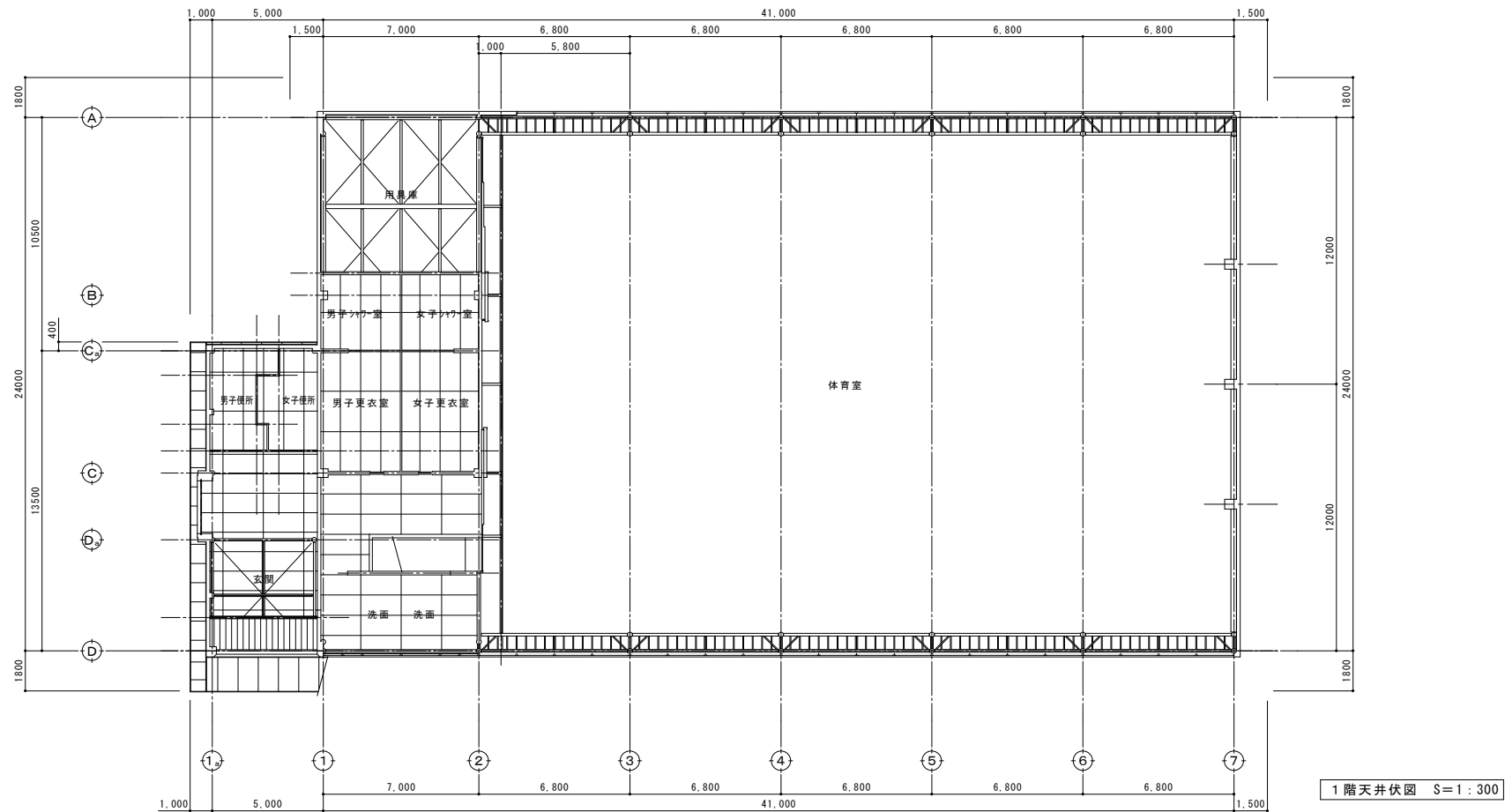
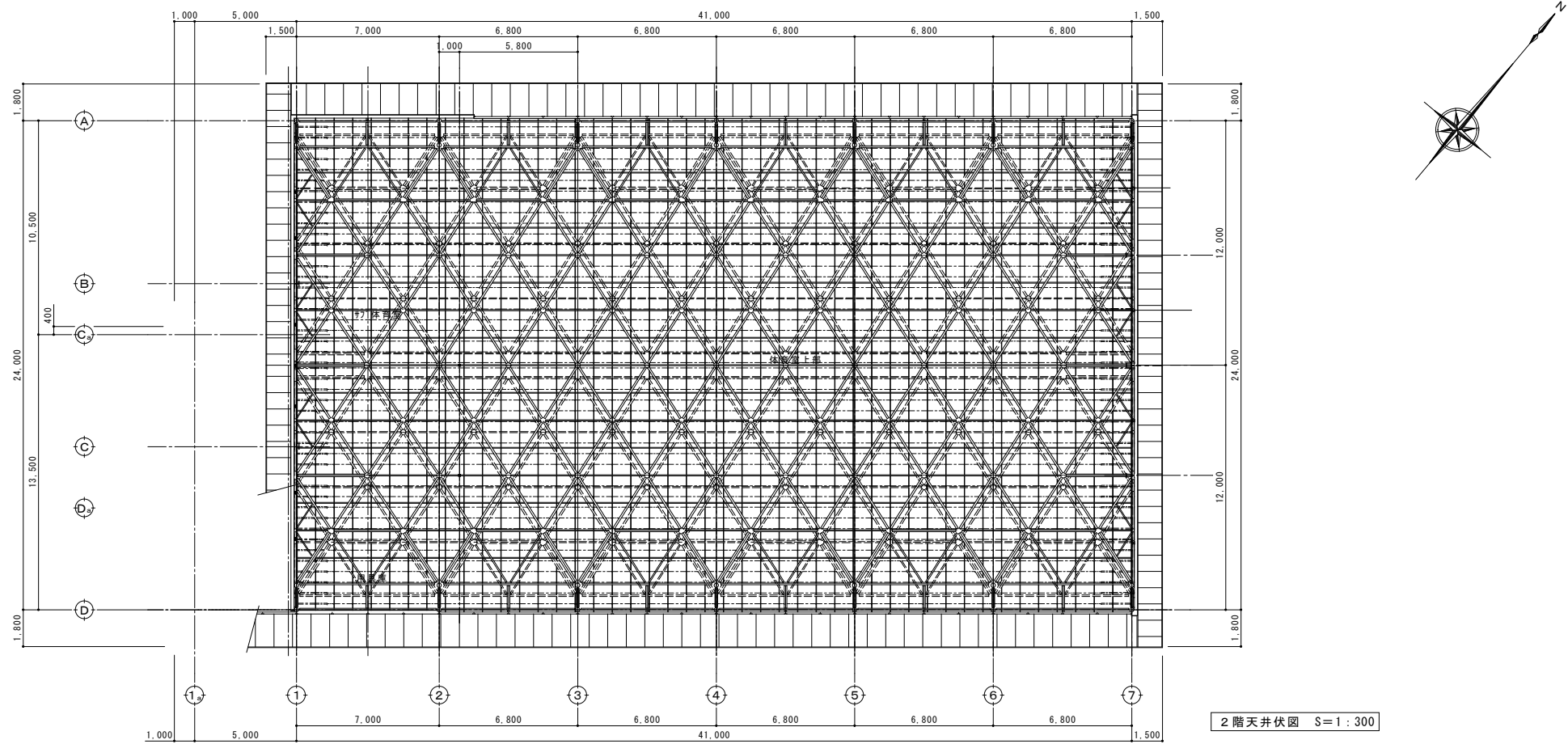

備 考		<div>有限会社 サクラ イ 設 計</div> <div>新潟県魚沼市小出島1209番地16 (小出東町)</div> <div>一級建築士事務所登録(Ⅰ)第1925号 TEL 025-792-3586・FAX 792-9990</div> <div>一級建築士登録 第212355号 管理建築士 浅 井 守 人</div>	設計者等 氏名 五十嵐正充	建築士登録番号等 一級建築士登録 第129518号	印	工事名称	旧入広瀬中学校等解体撤去工事	年月日	2025. 11	図面番号	B07
	図面名称					1階・2階天井伏図(体育館棟)	縮 尺	1/300	電		
									構 機		





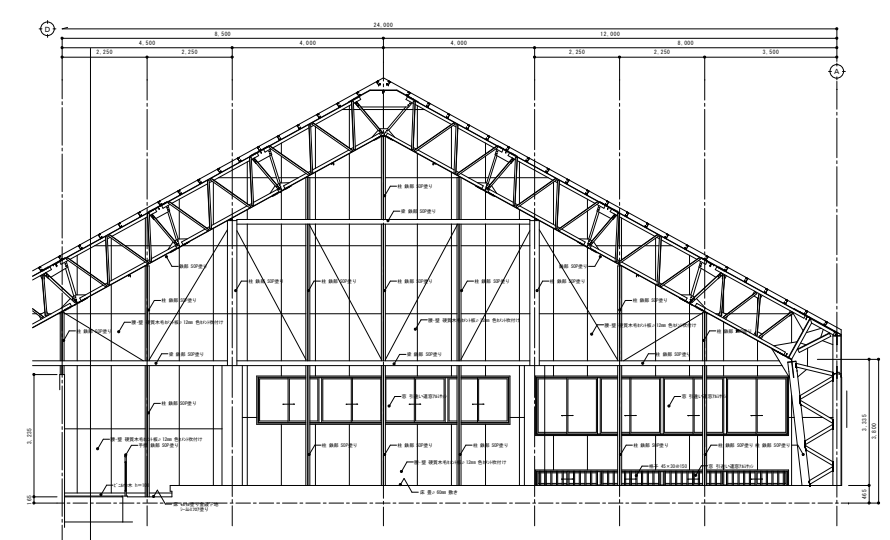
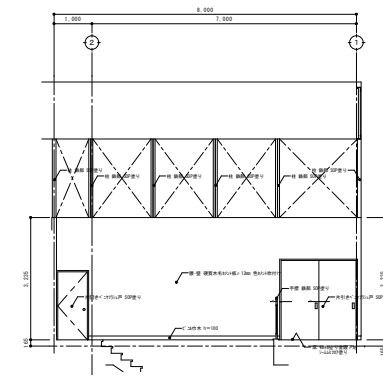
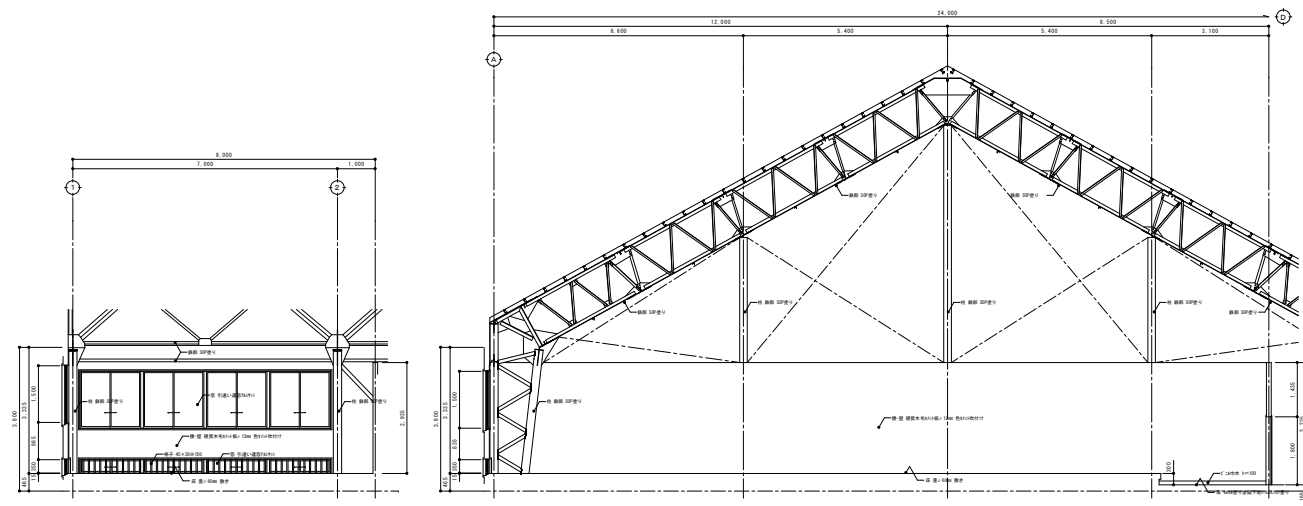
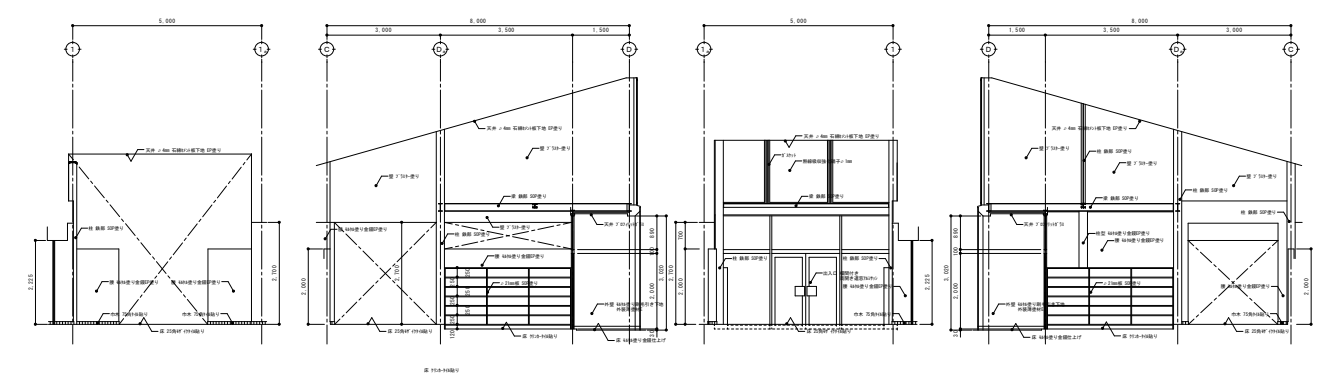
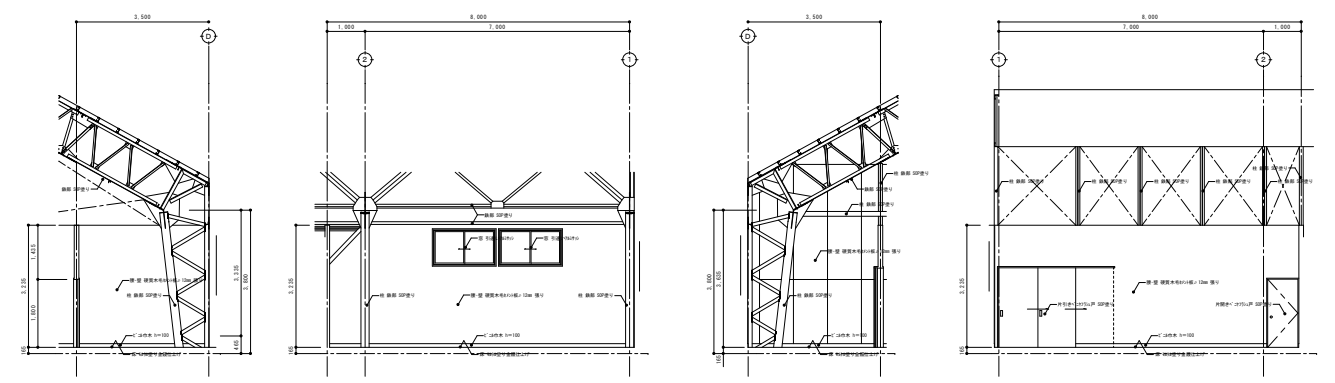
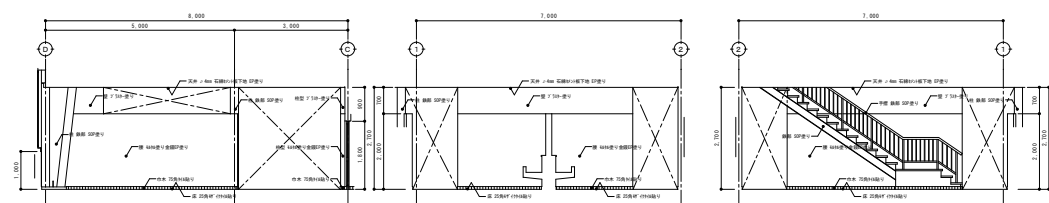
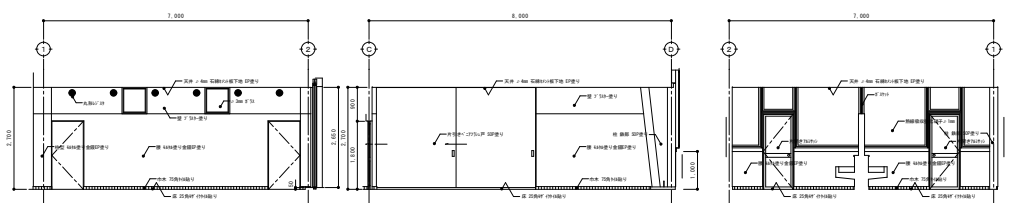
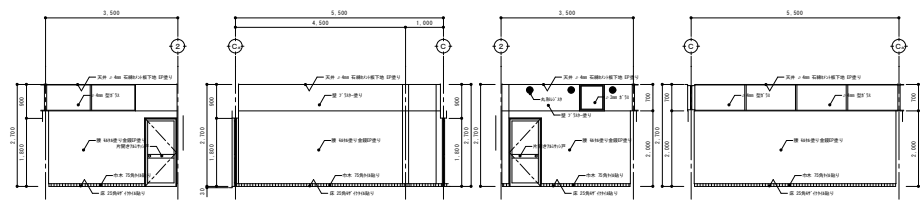
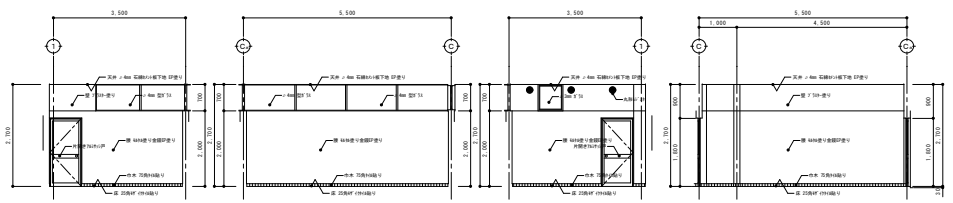

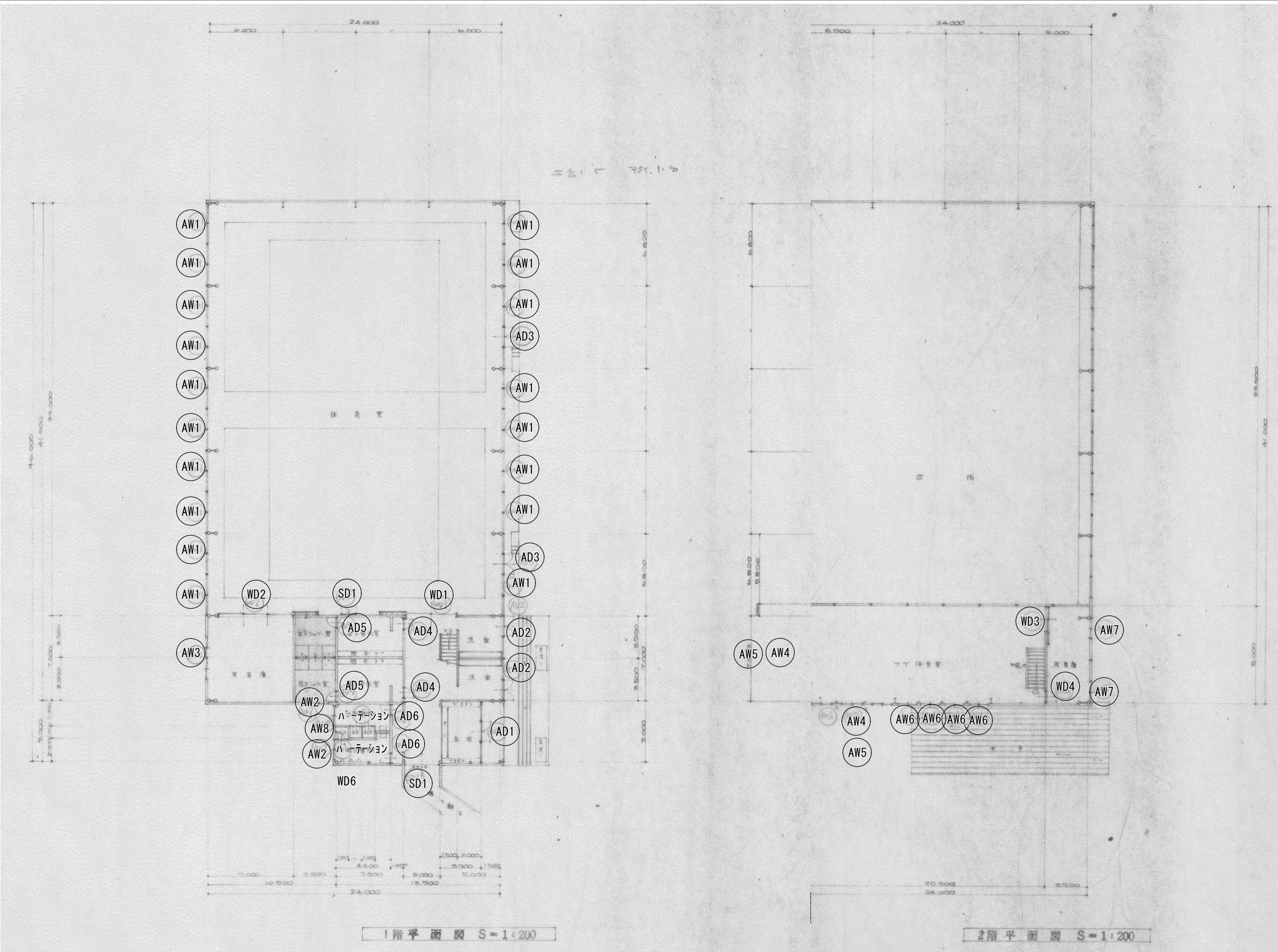

備考			有限会社 サクライ設計 新潟県魚沼市小出島1209番地16 (小出東町) 一級建築士事務所登録(リ)第1925号 TEL 025-792-3586・FAX 792-9990 一級建築士登録 第212355号 管理建築士 浅井 守人	設計者等 氏名 五十嵐正充	建築士登録番号等 一級建築士登録 第129518号	印	工事名称	旧入広瀬中学校等解体撤去工事	年月日	2025. 11	図面番号	B-10
							図面名称	1階・2階プラン(体育館棟)	縮尺	1/300	電	
											機	



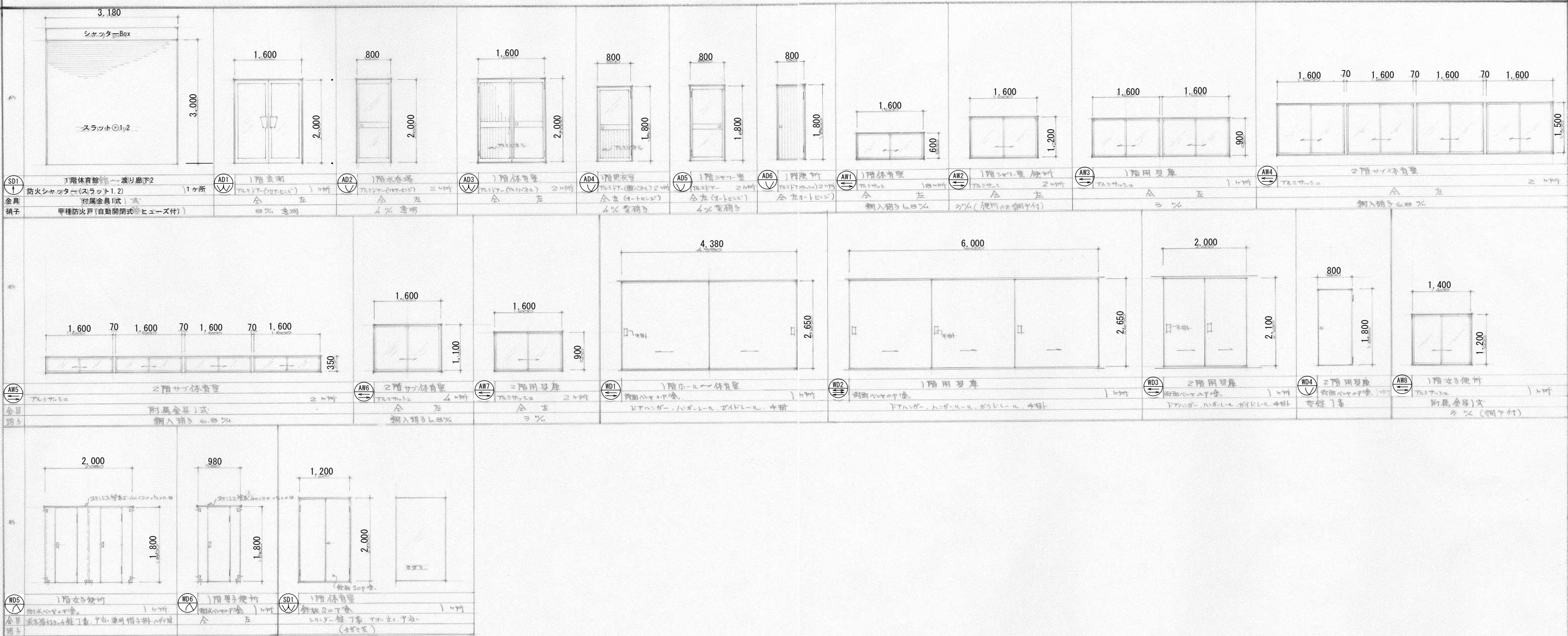

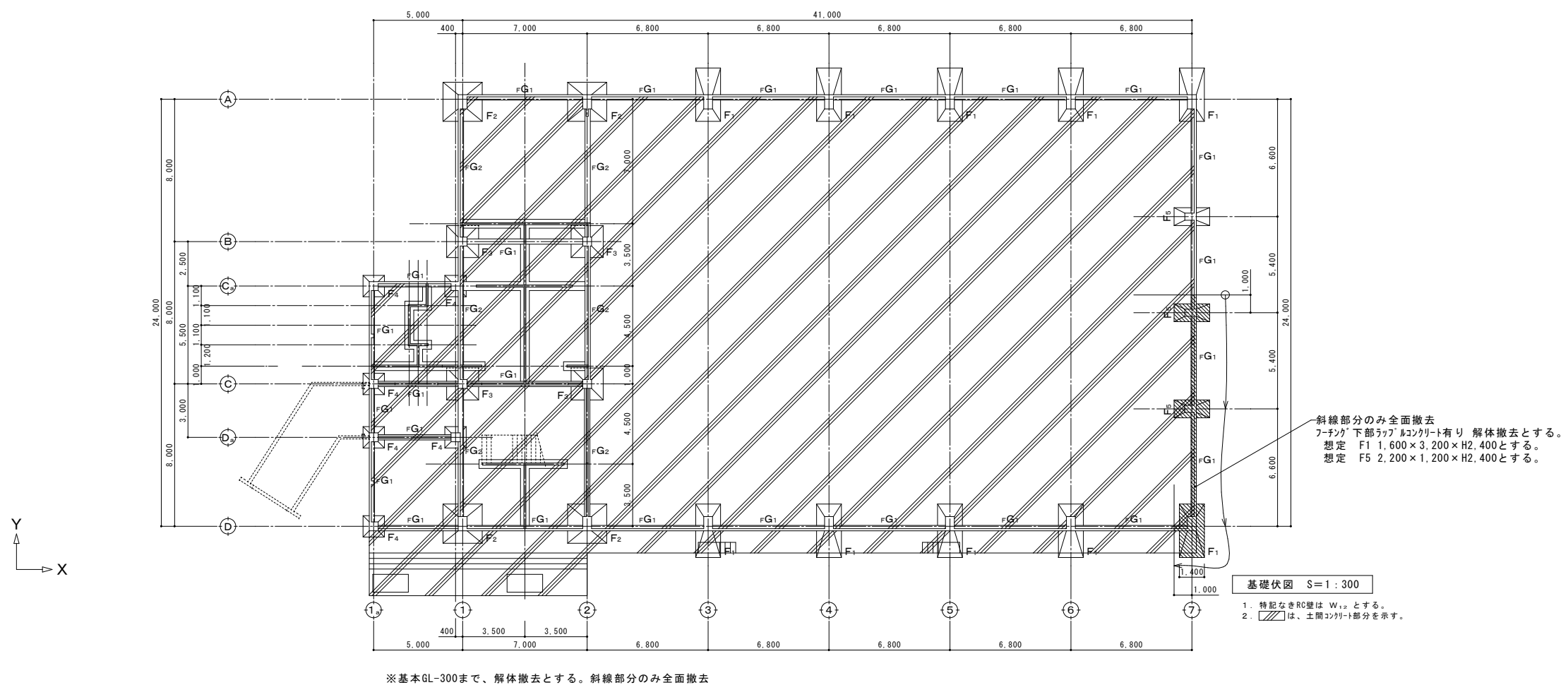
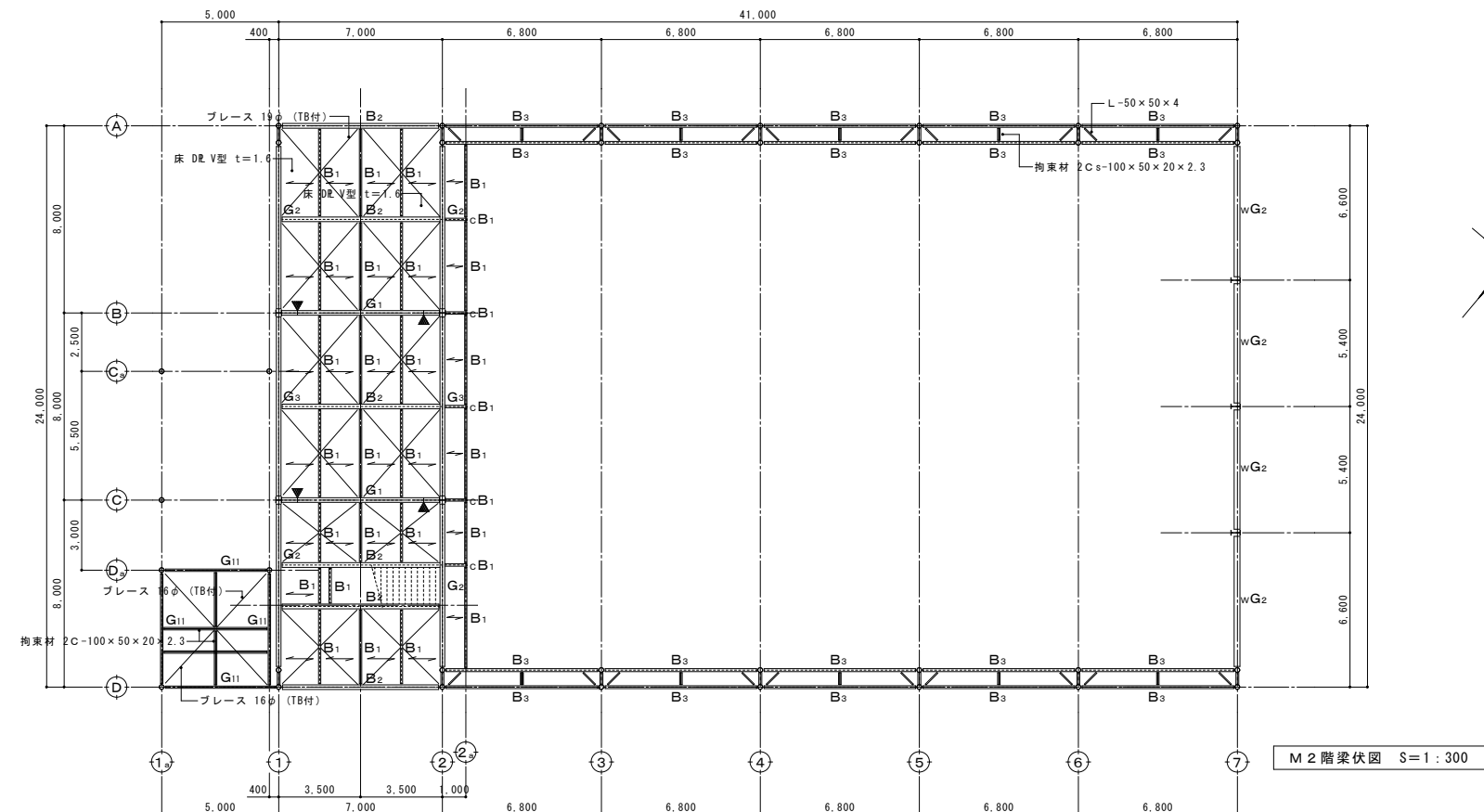

注意事項  
1. 鋼製建具は、原則として、現場製作とする。  
2. 木製建具は、現場発注、割割りによる製作とする。

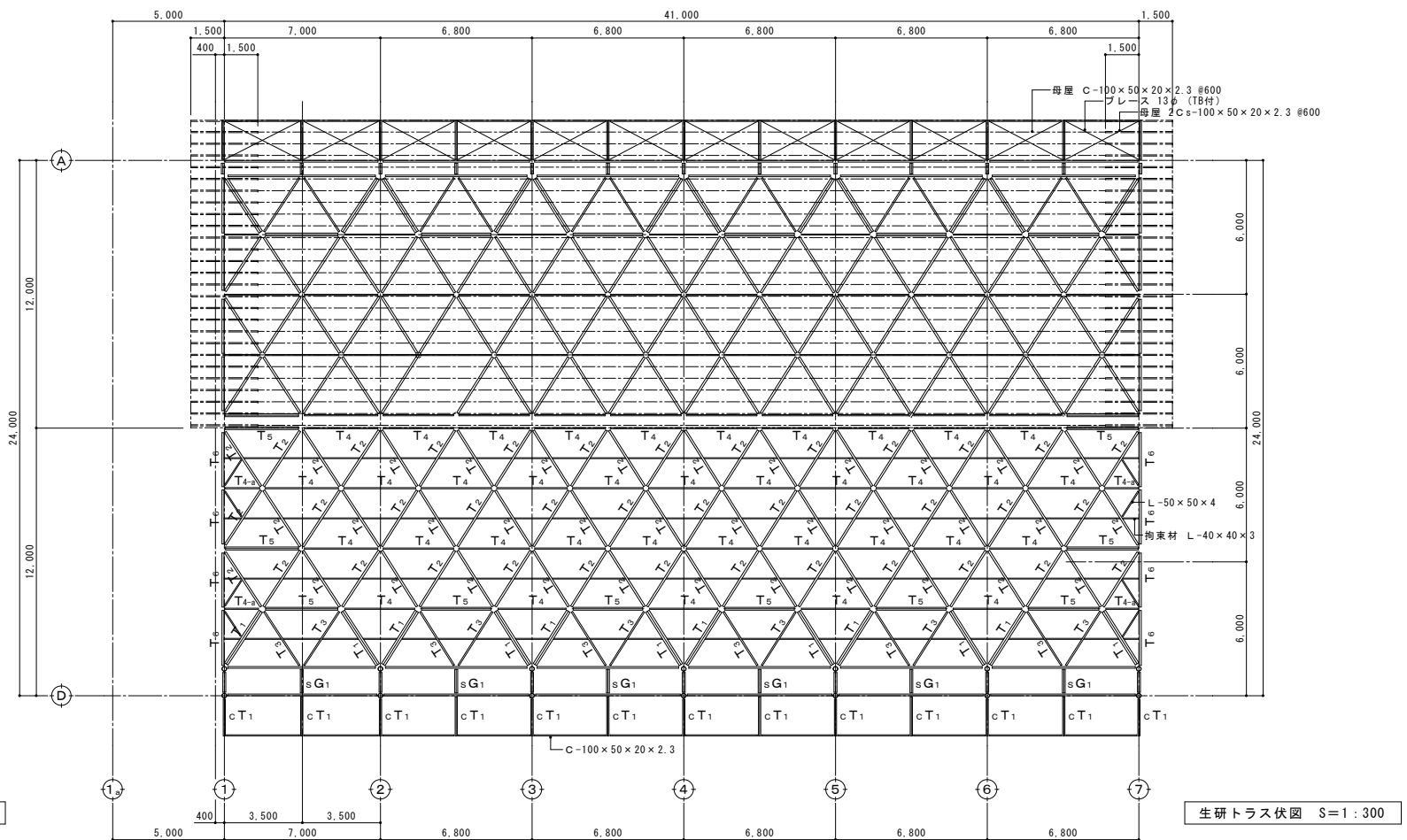

※基本GL-300まで、解体撤去とする。斜線部分のみ全面撤去

備 考		 <b>有 限 会 社 サ ク ラ イ デ ィ ン</b> 新潟県魚沼市小出島1209番地16 (小出東町) 一級建築士事務所登録(特)第1925号 TEL 025-792-3586・FAX 792-9990 一級建築士登録 第212355号 管理建築士 浅井 守 人	設計者等 氏名	建築士登録番号等	印	工事名称	年月日	2025. 11	図面番号
			五十嵐 正 充	一級建築士登録 第129518号		旧入広瀬中学校等解体撤去工事			BK01
						図面名称	縮 尺	1/300	意 電 (構) 機
						基礎伏図・M2階梁伏図(体育館棟)			



備 考			<div> 有 限 公 司 サ ク ラ イ デ ィ ン</div> <div>新潟県魚沼市小出島1209番地16 (小出東町)</div> <div>一級建築士事務所登録(特)第1925号 TEL 025-792-3586 FAX 792-9990</div> <div>一級建築士登録 第212355号 管理建築士 浅井 守 人</div>		設計者等 氏名	建築士登録番号等	印	工事名称	年月日	2025. 11	図面番号
					五十嵐正充	一級建築士登録 第129518号		旧入広瀬中学校等解体撤去工事			
									図面名称	生研トラス伏図・小屋伏図(体育館棟)	縮 尺

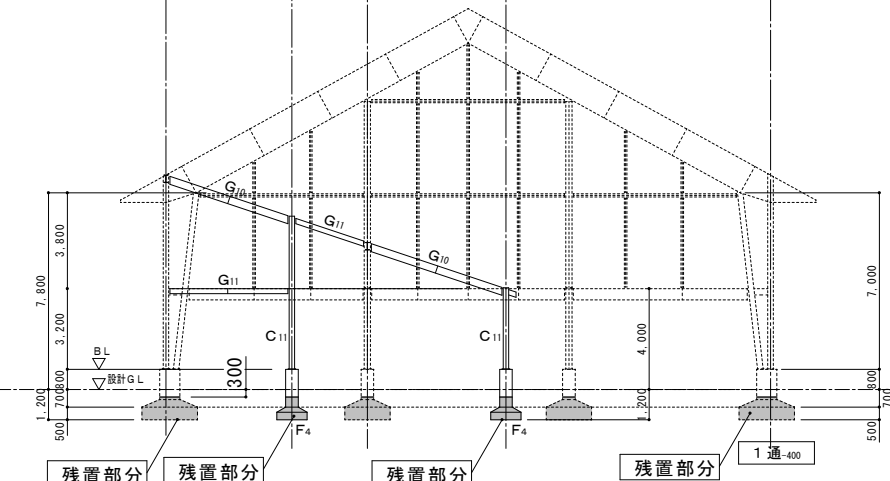
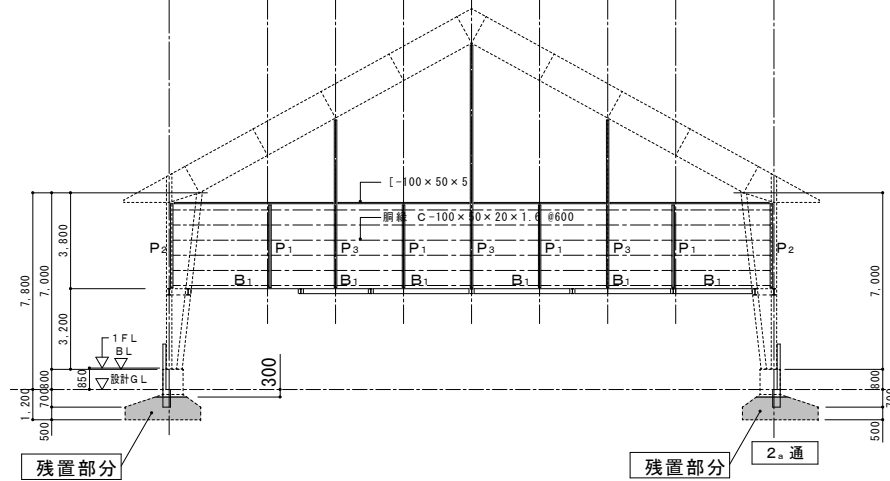
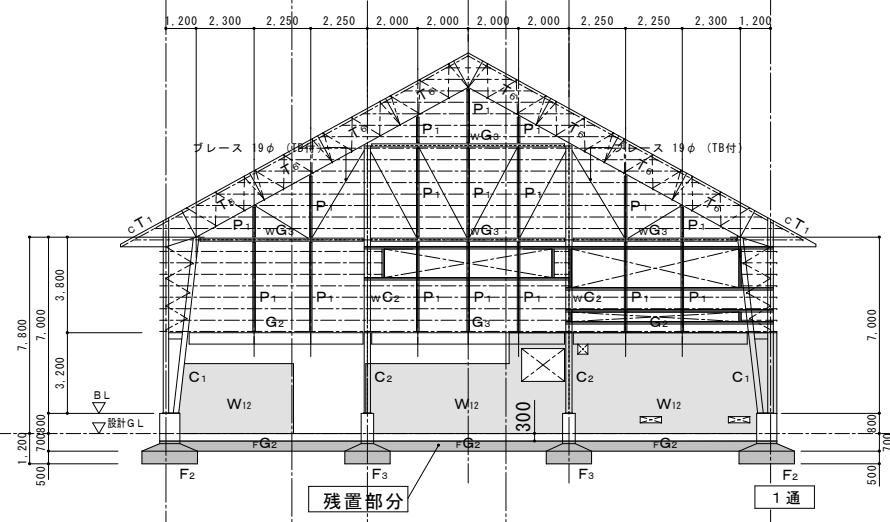
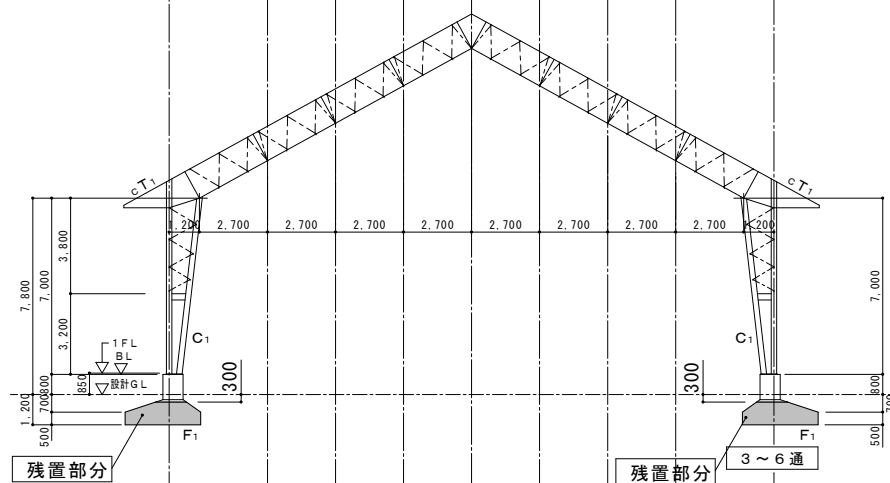
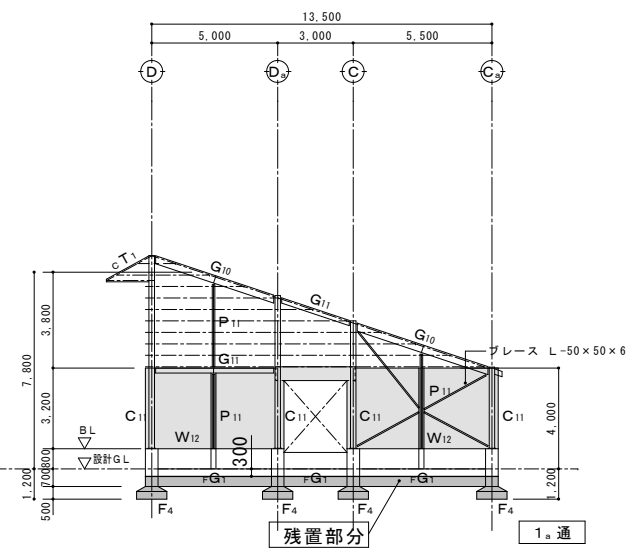
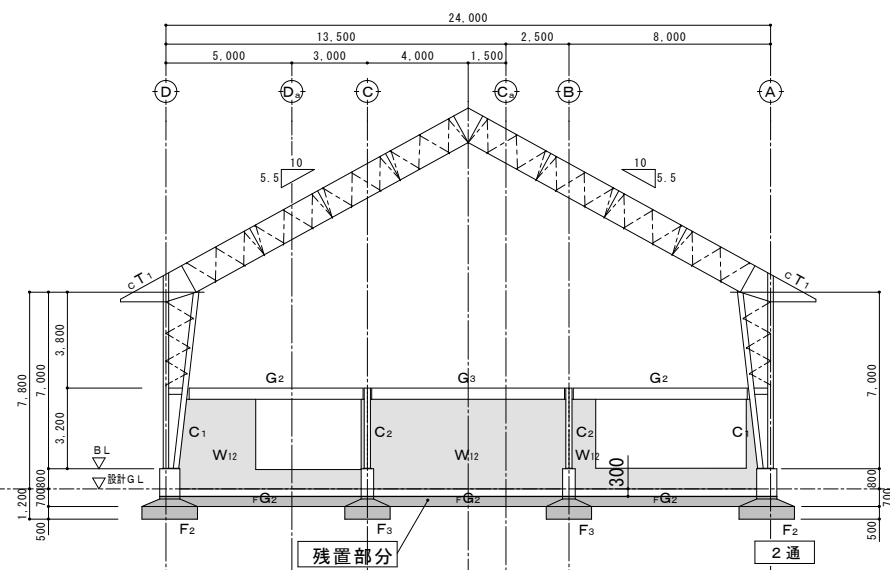
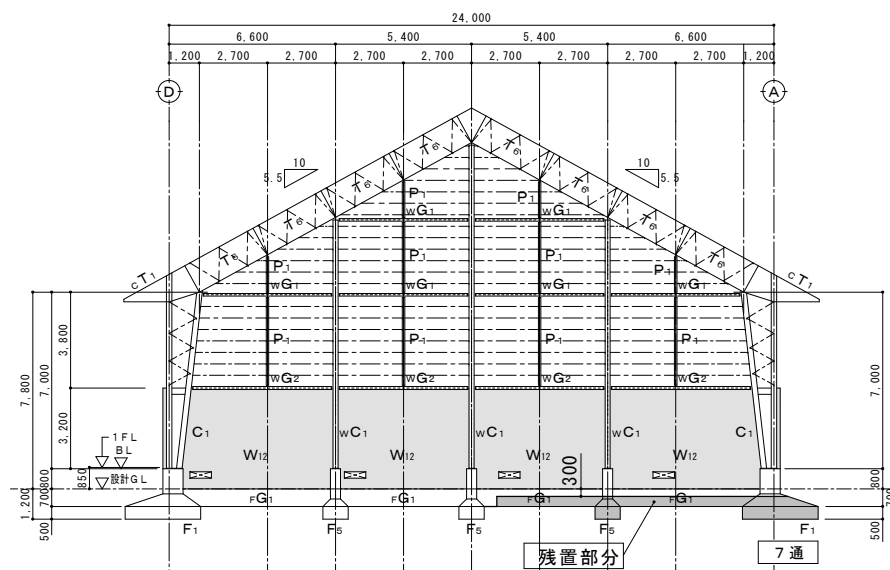

軸組図 1 S=1:300

備考		有限会社 サクライ 設計 新潟県魚沼市小出島1209番地16 (小出東町) 総建築士事務所登録(Ⅰ)第1925号 TEL 025-792-3586・FAX 792-9990 一級建築士登録 第212355号 管理建築士 浅井 守 人	設計者等 氏名 五十嵐 正 充 建築士登録番号等 一級建築士登録 第129518号	印	工事名称 旧入広瀬中学校等解体撤去工事 図面名称 軸組図1(体育館棟)	年月日 2025. 11 縮尺 1/300	図面番号 B K O 3 意 電 (機)
----	--	---	--	---	--	--------------------------------	-------------------------------

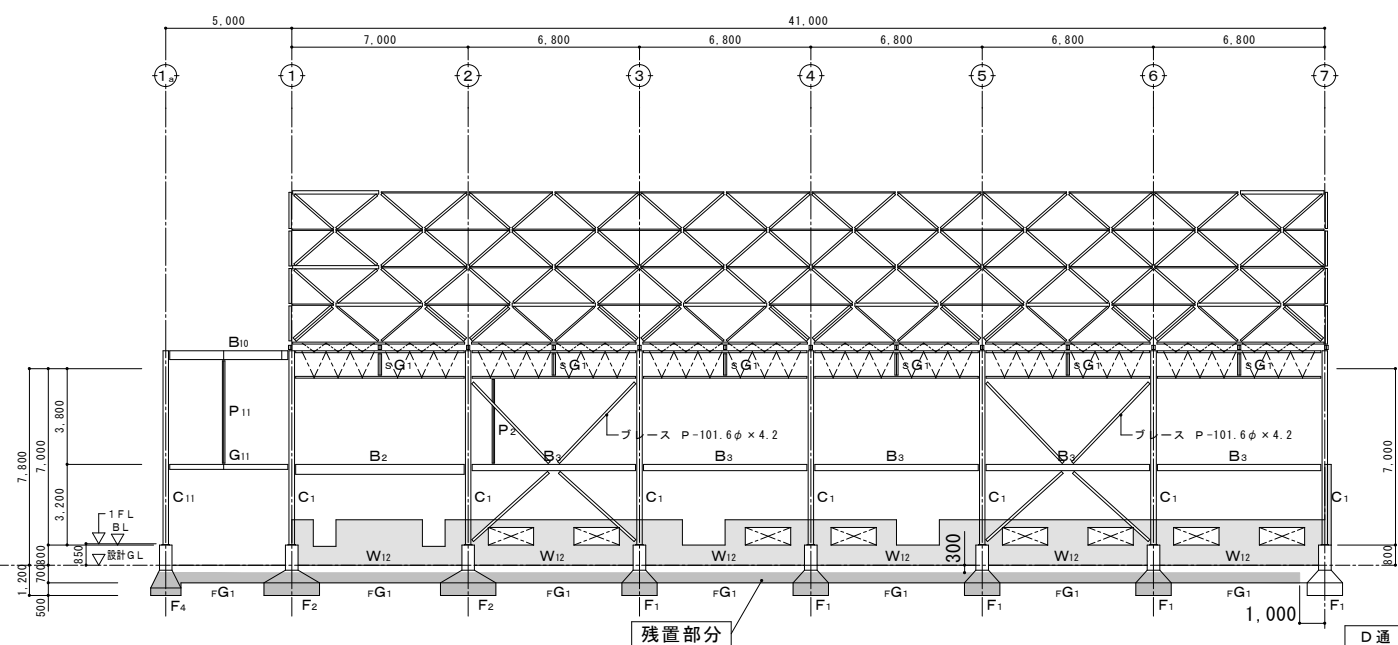
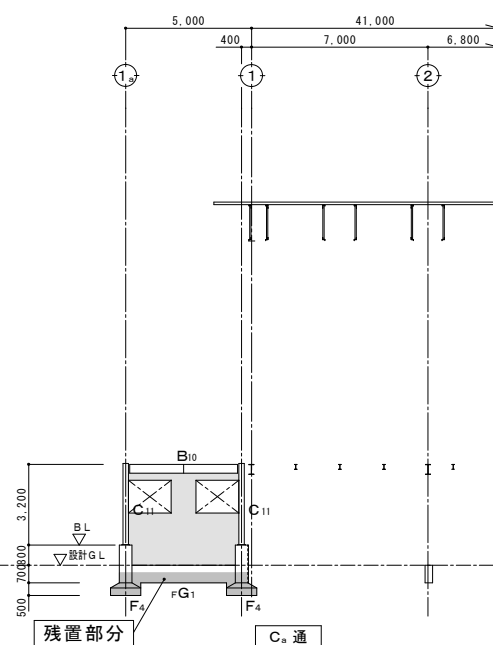
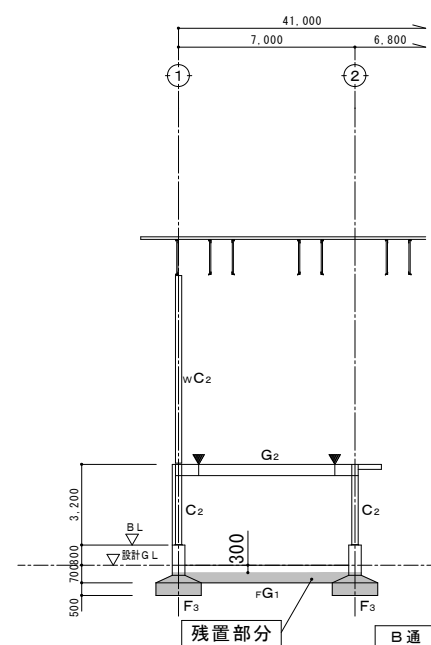
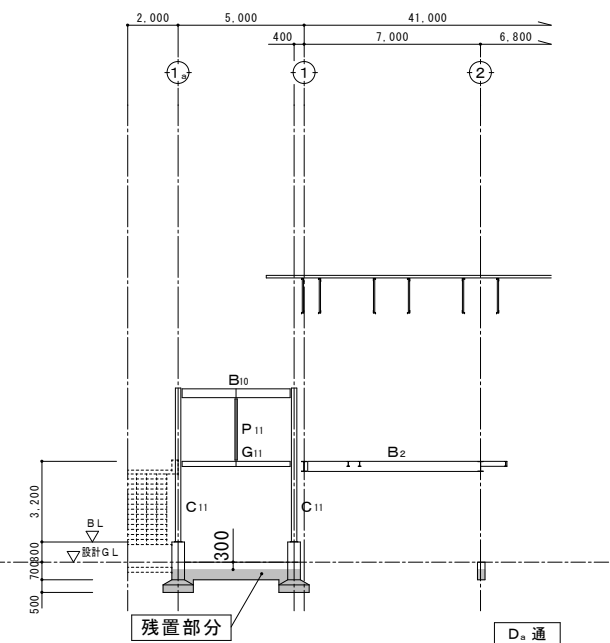
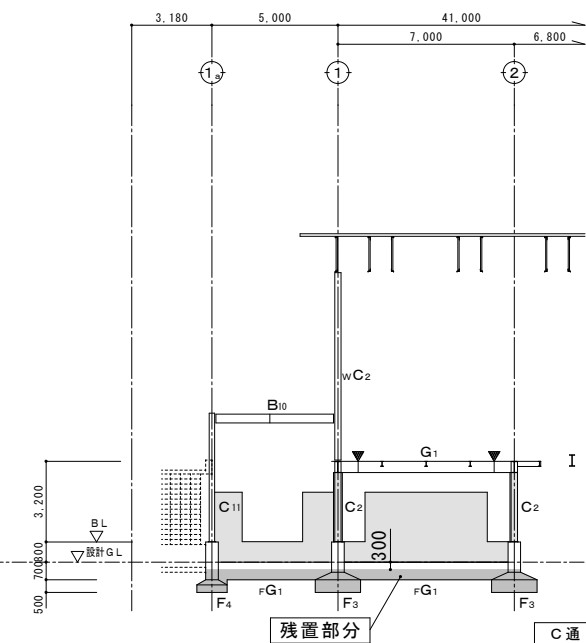
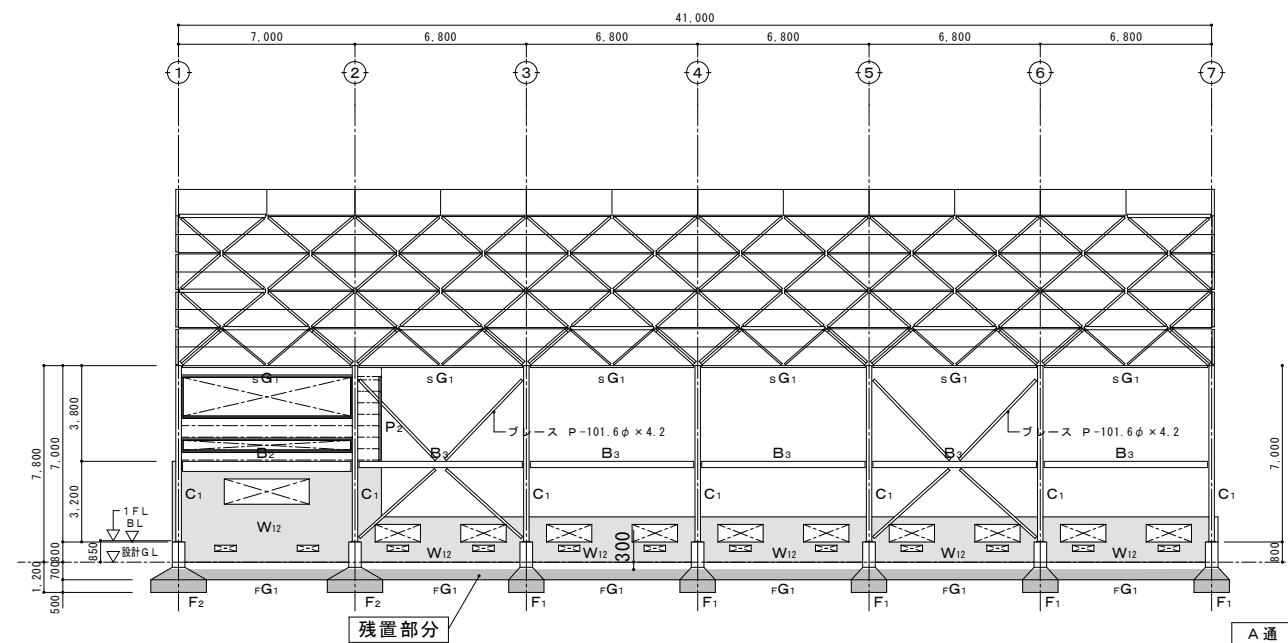

軸組図2 S=1:300

備 考			有限会社 サ ク ラ イ 設 計 新潟県魚沼市小出島1209番地16 (小出東町) 一級建築士事務所登録(特)第1925号 TEL 025-792-3586・FAX 792-9990 一級建築士登録 第212355号 管理建築士 浅井 守 人	設計者等 氏名 五十嵐正充	建築士登録番号等 一級建築士登録 第129518号	印	工事名称	旧入広瀬中学校等解体撤去工事	年月日	2025. 11	図面番号 BK04			

残置(一部全面解体) GL-300から上部解体撤去  
※図面番号B K O 1参照

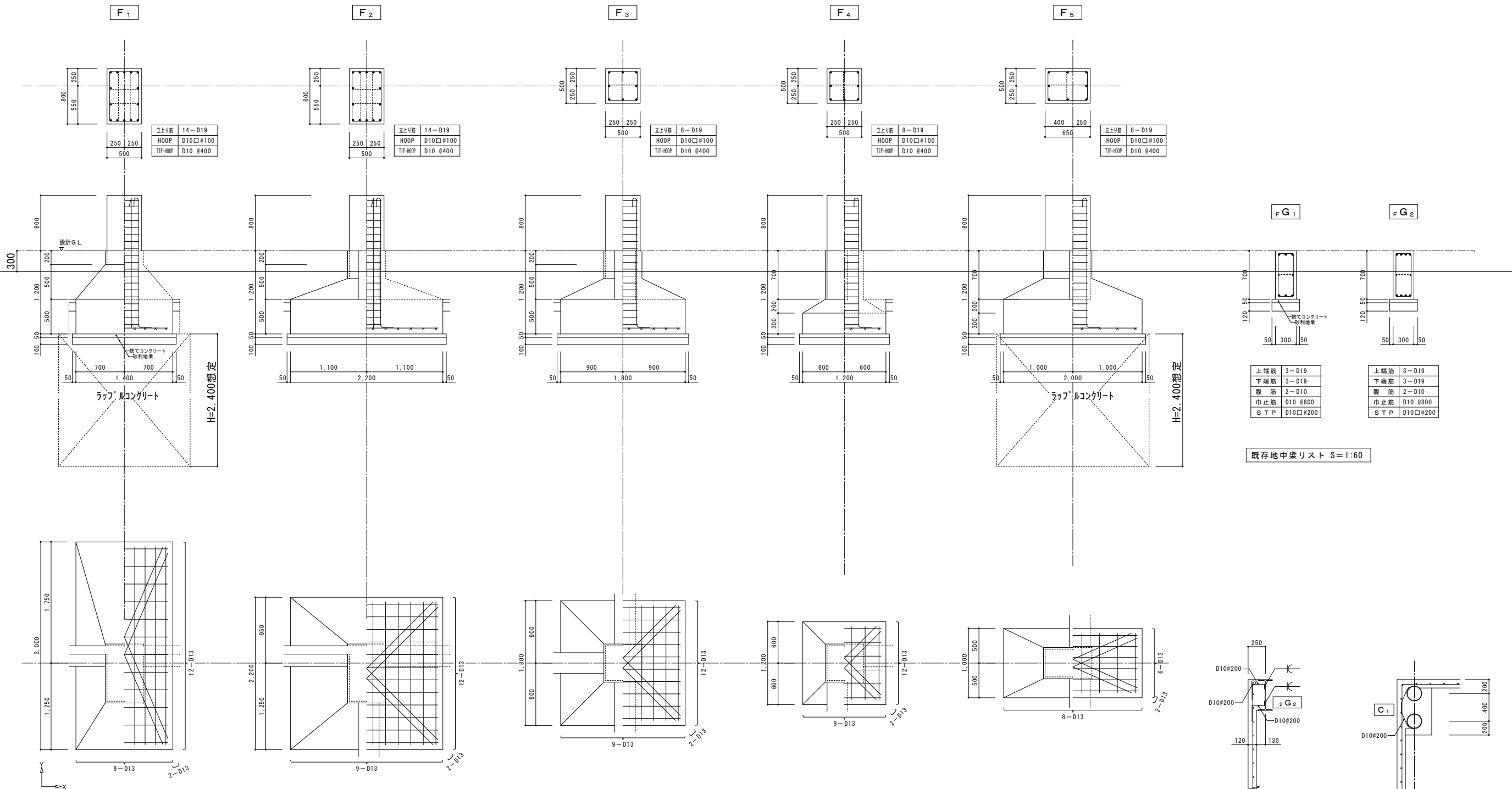

既存部分一般共通事項

- 基礎  
設計用地耐力 15 t/m<sup>2</sup>  
(但し地盤の柔弱な場所はラップコンクリートで地盤改良を行う。)
- コンクリート  
普通コンクリート 4 週圧縮強度 180 kgf/cm<sup>2</sup>
- 鉄筋  
D - SD30  
φ - SR24 又は相当品以上
- 鉄骨  
SS41 STK41 SSC41
- HTB  
FIOT
- その他  
現場の状況に応じて変更することがある。

既存基礎詳細図 S=1:60

既存壁配筋詳細図部材リスト S=1:60

鉄骨に接する腰壁部分の7φ8は全て上図に倣う。

備 考		有 限 公 司 サ ク ラ イ 設 計 新 潟 県 魚 沼 市 小 出 島 1 2 0 9 番 地 1 6 ( 小 出 東 町 ) 一 級 建 築 士 事 務 所 登 録 ( 9 ) 第 1 9 2 5 号 TEL 025-792-3586・FAX 792-9990 一 級 建 築 士 登 録 第 2 1 2 3 5 5 号 管 理 建 築 士 浅 井 守 人	設計者等 氏名 五十嵐正充	建築士登録番号等 一般建築士登録 第129518号	印	工事名称 旧入広瀬中学校等解体撤去工事	年月日 2025. 11	図面番号 B K O 5	
						図面名称 基礎、壁詳細図(体育館棟)	縮 尺 1/60	意 電 機	



既存部材リスト S=1:60

符 号	C <sub>1</sub>	C <sub>2</sub>		wC <sub>1</sub>	wC <sub>2</sub>		P <sub>1</sub>	P <sub>2</sub>	P <sub>3</sub>	
断 面										
部 材	( 内弦材 ) P-216.3φ×8.2	H-250×250×9×14		H-400×200×8×13	H-250×250×9×14		2C-100×50×20×2.3	2C-100×50×20×3.2	H-100×100×6×8	
	( 外弦材 ) P-216.3φ×5.8									
	柱頭 ( ラチス材 ) P-59.1φ×3.2									
	柱脚+2,950 FULL WEB R-6									
符 号	T <sub>1</sub>	T <sub>2</sub>	T <sub>3</sub>	T <sub>4</sub>	T <sub>4-a</sub>	T <sub>5</sub>	T <sub>6</sub>	cT <sub>1</sub>		T <sub>1</sub>
断 面										( 詳細図参照 )
部 材	( 上弦材 ) 2L-90×90×7	( 上弦材 ) L-90×90×7	( 上弦材 ) L-65×65×6	( 上弦材 ) L-50×50×4	( 上弦材 ) L-50×50×4	( 上弦材 ) 2L-65×65×6	( 上弦材 ) L-90×90×7	( 上弦材 ) 2L-50×50×6		( 弦 材 ) 4L-75×75×6
	( 下弦材 ) 2L-90×90×7	( 下弦材 ) L-90×90×7	( 下弦材 ) L-65×65×6	( 下弦材 ) L-50×50×4	( 下弦材 ) L-50×50×4	( 下弦材 ) 2L-65×65×6	( 下弦材 ) L-90×90×7	( 下弦材 ) 2L-50×50×6		( 斜材 ) L-50×50×4
	( 斜材 ) 2L-50×50×6	( 斜材 ) L-50×50×6	( 斜材 ) L-50×50×4	( 斜材 ) L-40×40×3	( 斜材 ) L-40×40×3	( 斜材 ) L-50×50×4	( 斜材 ) L-50×50×6	( 斜材 ) 2L-50×50×4		
符 号	G <sub>1・2・3</sub>		wG <sub>1</sub>	wG <sub>2</sub>	wG <sub>3</sub>		B <sub>1</sub>	B <sub>2</sub>	B <sub>3</sub>	cB <sub>1</sub>
断 面										
部 材	H-446×199×8×12		H-200×100×5.5×8	H-248×124×5×8	H-250×125×6×9		H-198×99×4.5×7	H-396×199×7×11	H-248×124×5×8	H-200×100×5.5×8
符 号	C <sub>11</sub>		P <sub>11</sub>		G <sub>10</sub>	G <sub>11</sub>		B <sub>10</sub>	G <sub>10</sub>	
断 面										
部 材	P-216.3φ×5.8		2C-100×50×20×2.3		H-300×150×6×9	H-200×100×5×8		H-350×175×7×11	H-200×100×5.5×8	

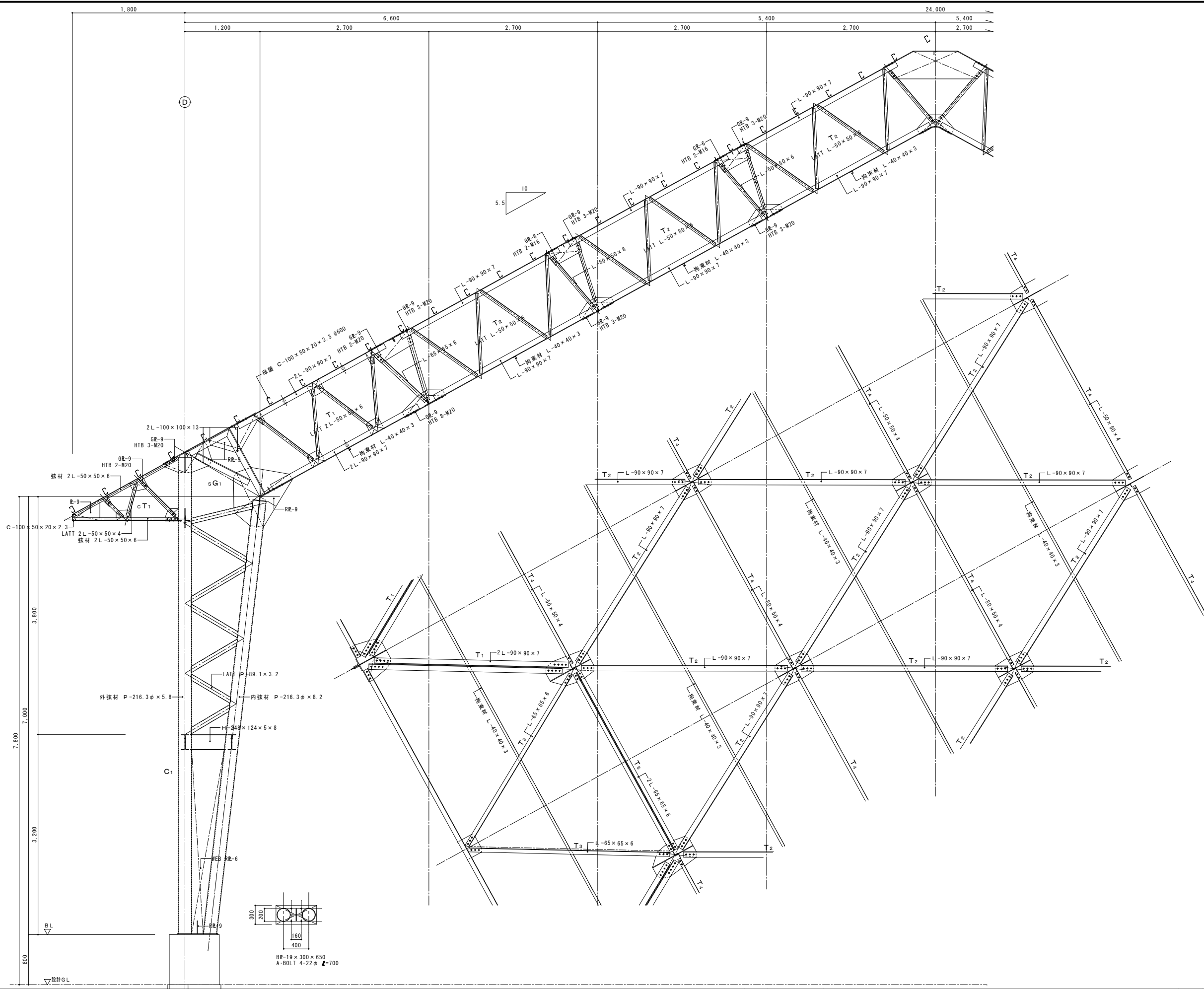

備考						 有限会社 サ ク ラ イ 設 計 新潟県魚沼市小出島1209番地16 (小出東町) 一級建築士事務所登録(Ⅰ)第1925号 TEL 025-792-3586・FAX 792-9990 一級建築士登録 第212355号 管理建築士 浅井 守 人	設計者等 氏名 五十嵐正充	建築士登録番号等 一級建築士登録 第129518号	印	工事名称 旧入広瀬中学校等解体撤去工事		年月日 2025. 11	縮尺 1/60	図面番号 BK07			
										図面名称 鉄骨詳細図 1 (体育館棟)							



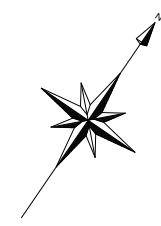

外構撤去範圍圖 S=1:600

備考		<div> 有 限 会 社 サ ク ラ イ 設 計</div> <div>新潟県魚沼市小出島1209番地16（小出東町）</div> <div>一級建築士事務所登録(特)第1925号 TEL 025-792-3586・FAX 792-9990</div> <div>一級建築士登録 第242222号 管理建築士 浅井 守人</div>	<div>設計者等 氏名</div> <div>五十嵐 正 充</div>	<div>建築士登録番号等</div> <div>一級建築士登録 第129518号</div>	工事名称	旧入広瀬中学校等解体撤去工事	年月	2025. 11	図面番号	C-01
	図面名称				外構撤去範囲図	縮尺	1/600	機電	機電	





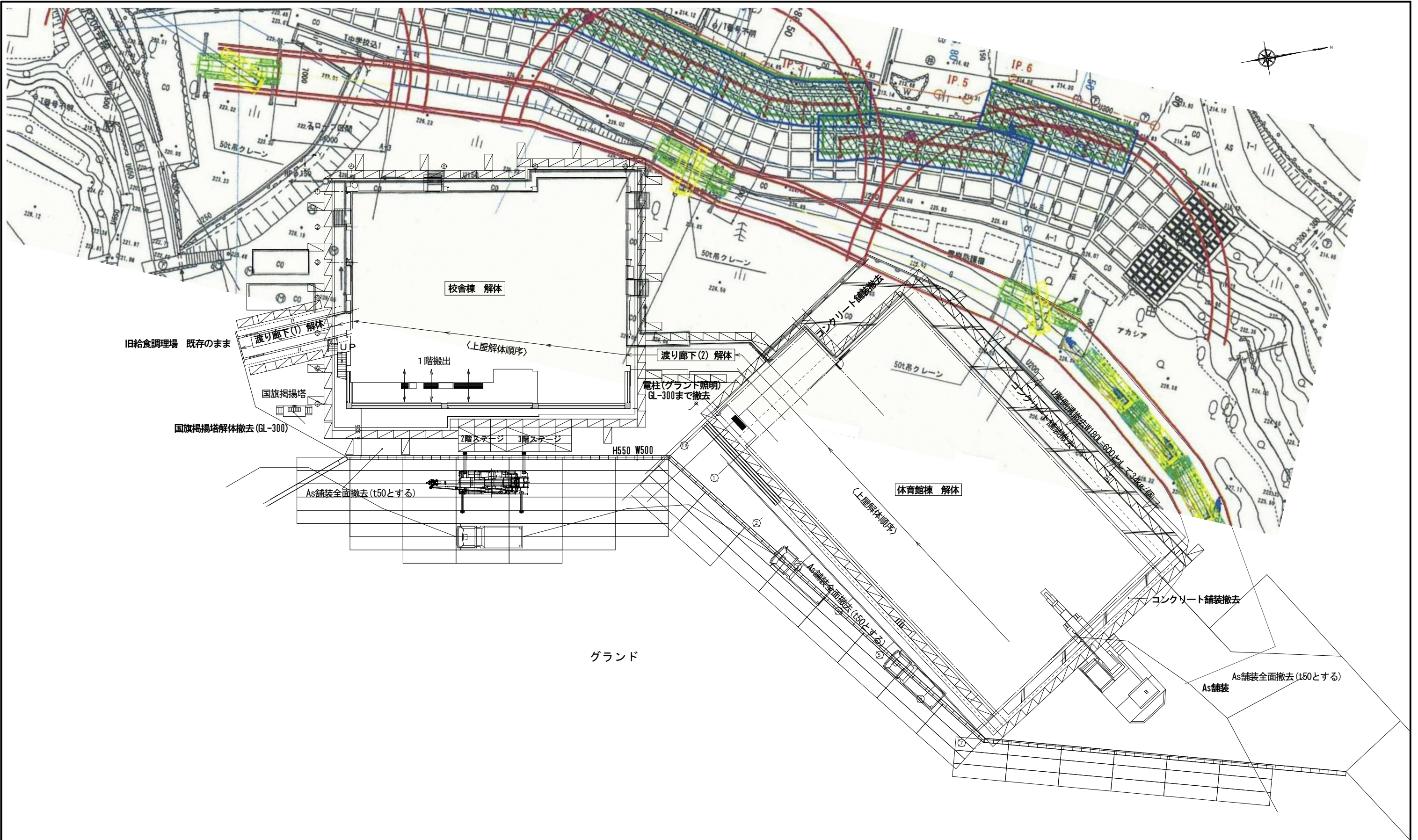

備 考	<div>有限会社 サクライ 設計</div> <div>新潟県魚沼市小出島1209番地16（小出東町）</div> <div>一級建築士事務所登録 (Ⅰ) 第1925号 TEL 025-792-3586・FAX 792-9990</div> <div>一級建築士登録 第212355号 管理建築士 浅井 守 人</div>				設計者等 氏名		建築士登録番号等		印	工事名称		年月日	2025. 11		図面番号				
					五十嵐正充		一級建築士登録 第129518号			旧入広瀬中学校等解体撤去工事			仮設-02						
					図面名称								仮設平面図		縮 尺	1/400		意 電 機 構	



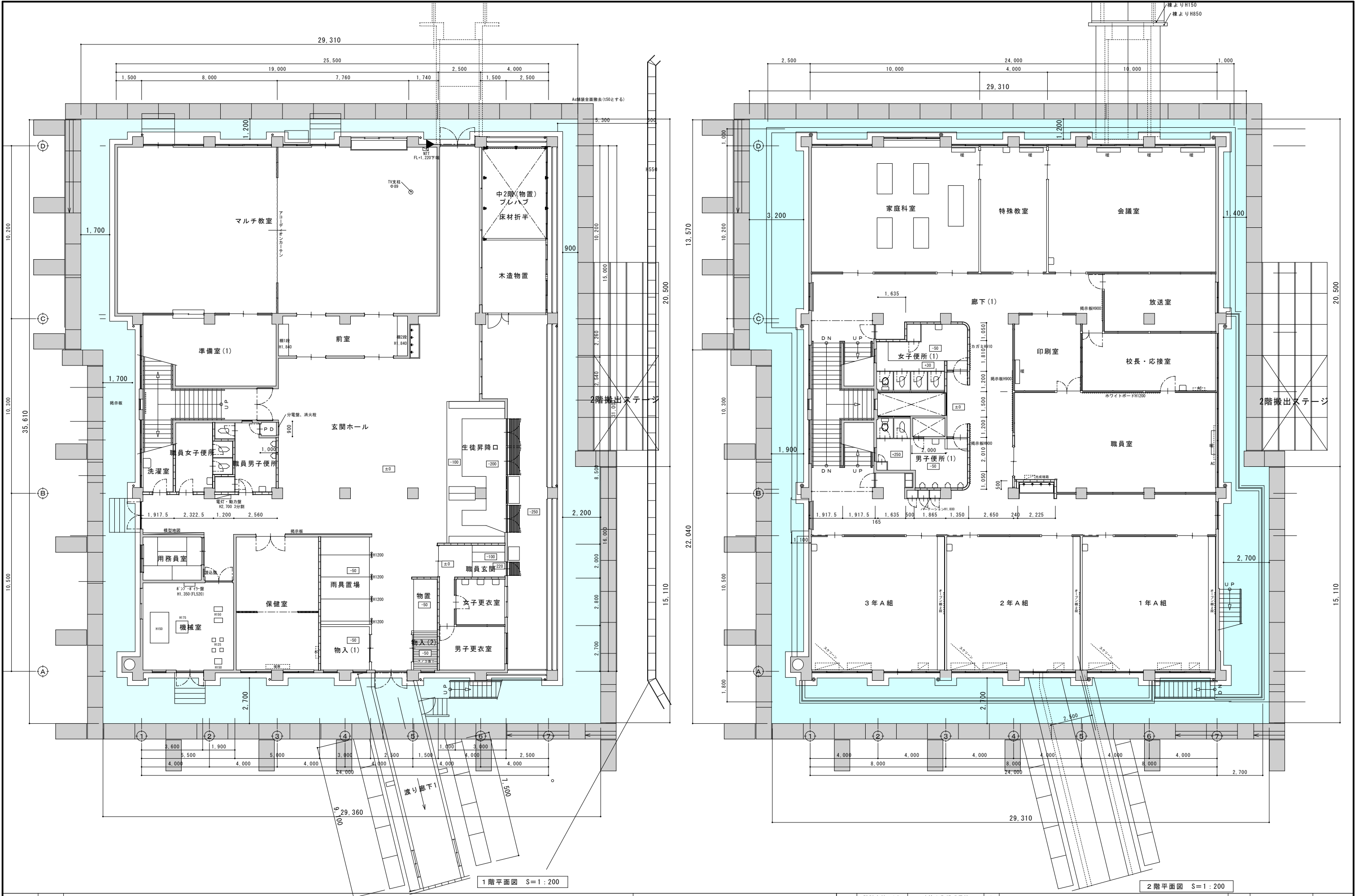

備 考					有限会社 サクラ イ 設 計 新潟県魚沼市小出島1209番地16 (小出東町) 一級建築士事務所登録(特)第1925号 TEL 025-792-3586・FAX 792-9990 一級建築士登録 第212355号 管理建築士 浅井 守 人	設計者等 氏名 五十嵐 正 充	建築士登録番号等 一級建築士登録 第129518号	印	工事名称	旧入広瀬中学校等解体撤去工事	年月日 2025. 11	縮尺 1/200	図面番号 仮設-03	
	図面名称	1階・2階外部足場 平面図 (校舎棟)	意 電 機											
			構 機											

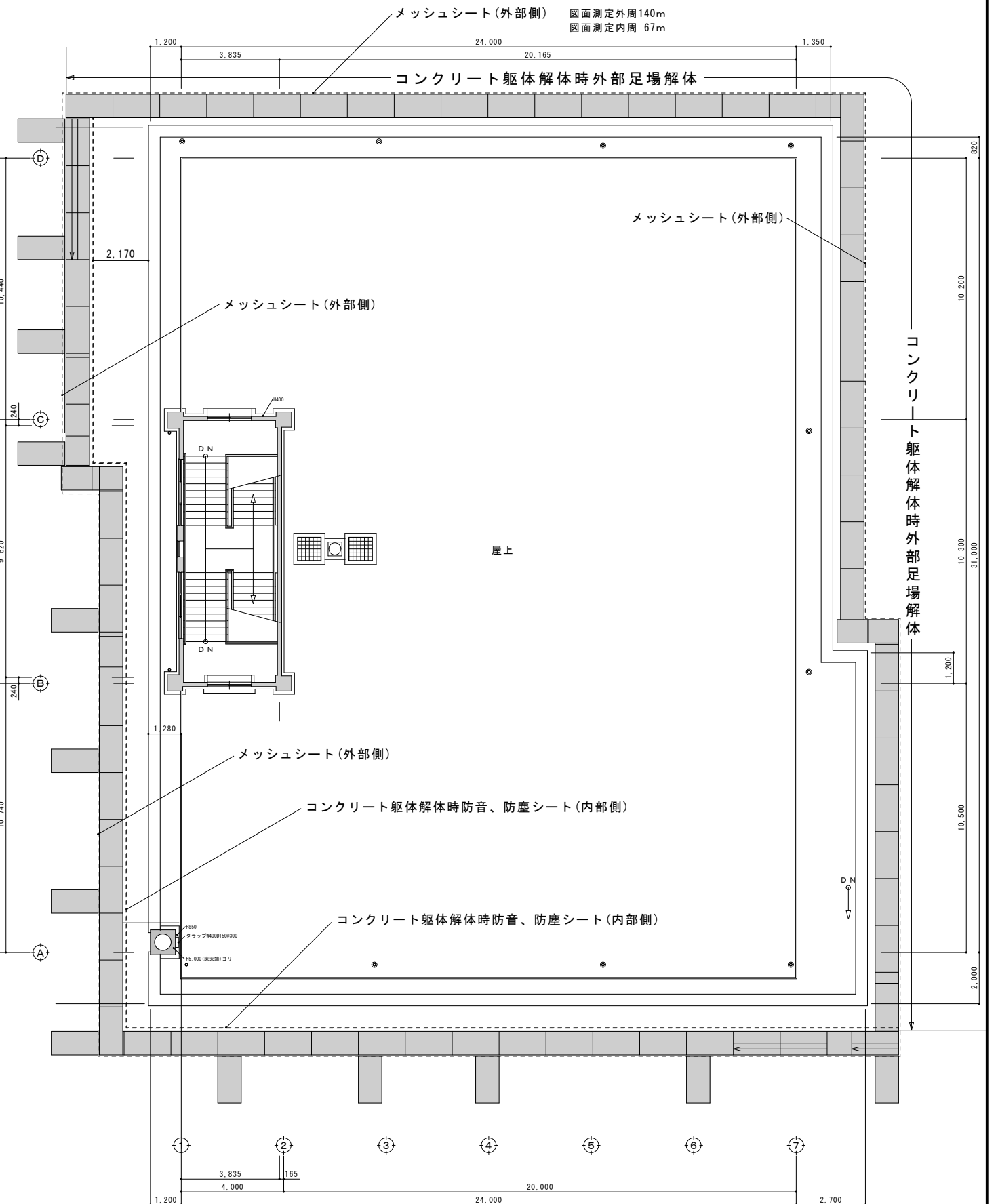
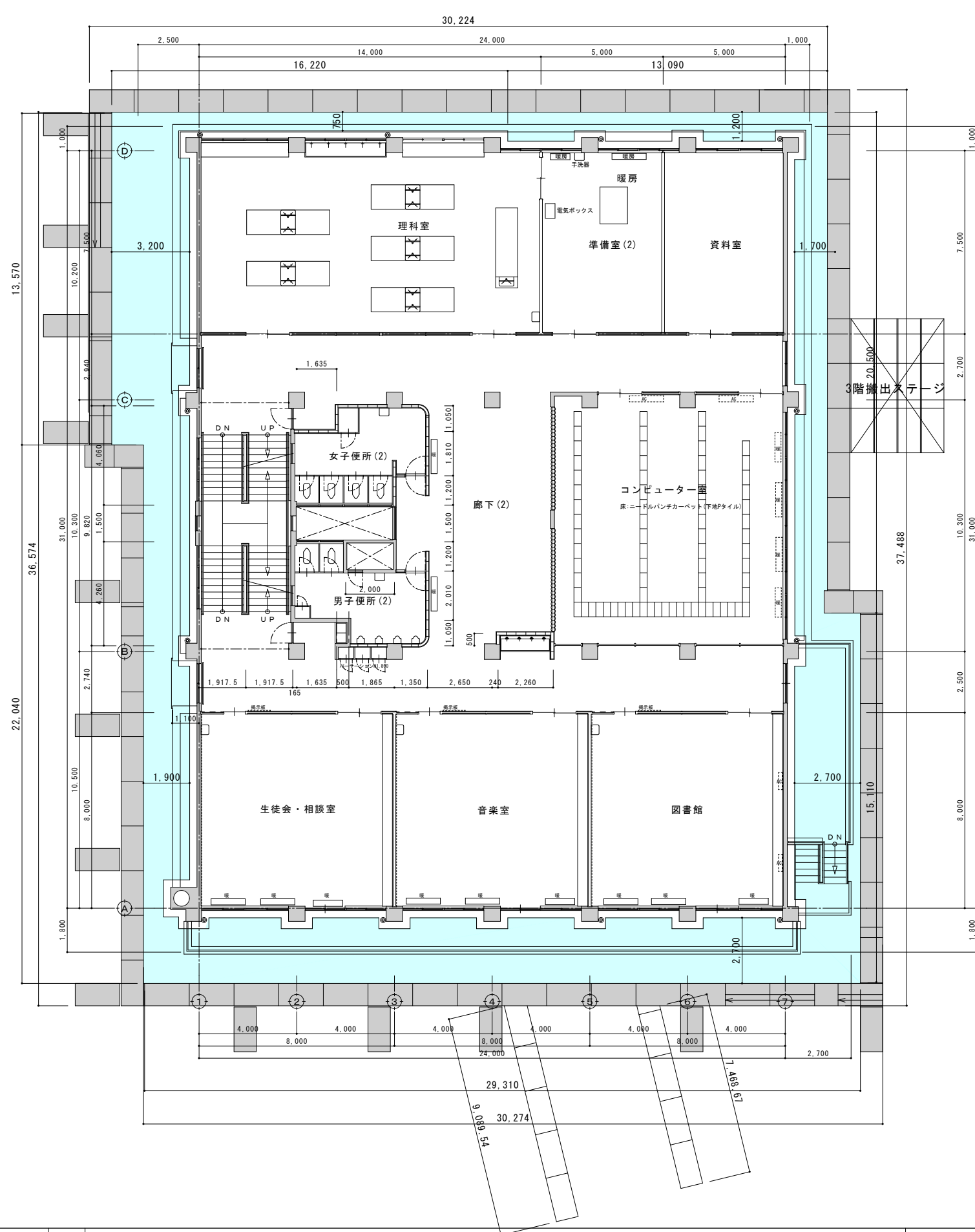

ペントハウス・屋上平面図 S=1:200

備 考		有 限 会 社 サ ク ラ イ 設 計 新潟県魚沼市小出島1209番地16 (小出東町) 一級建築士事務所登録(特)第1925号 TEL 025-792-3586・FAX 792-9990 一級建築士登録 第212355号 管理建築士 浅井 守 人	設計者等 氏名	建築士登録番号等	印	工事名称	年月日	2025. 11	図面番号
			五十嵐 正 充	一級建築士登録 第129518号		旧入広瀬中学校等解体撤去工事		仮設-04	
						図面名称	縮 尺	1/200	意 電 仮 構 機
						3階・R階外部足場 平面図(校舎棟)			





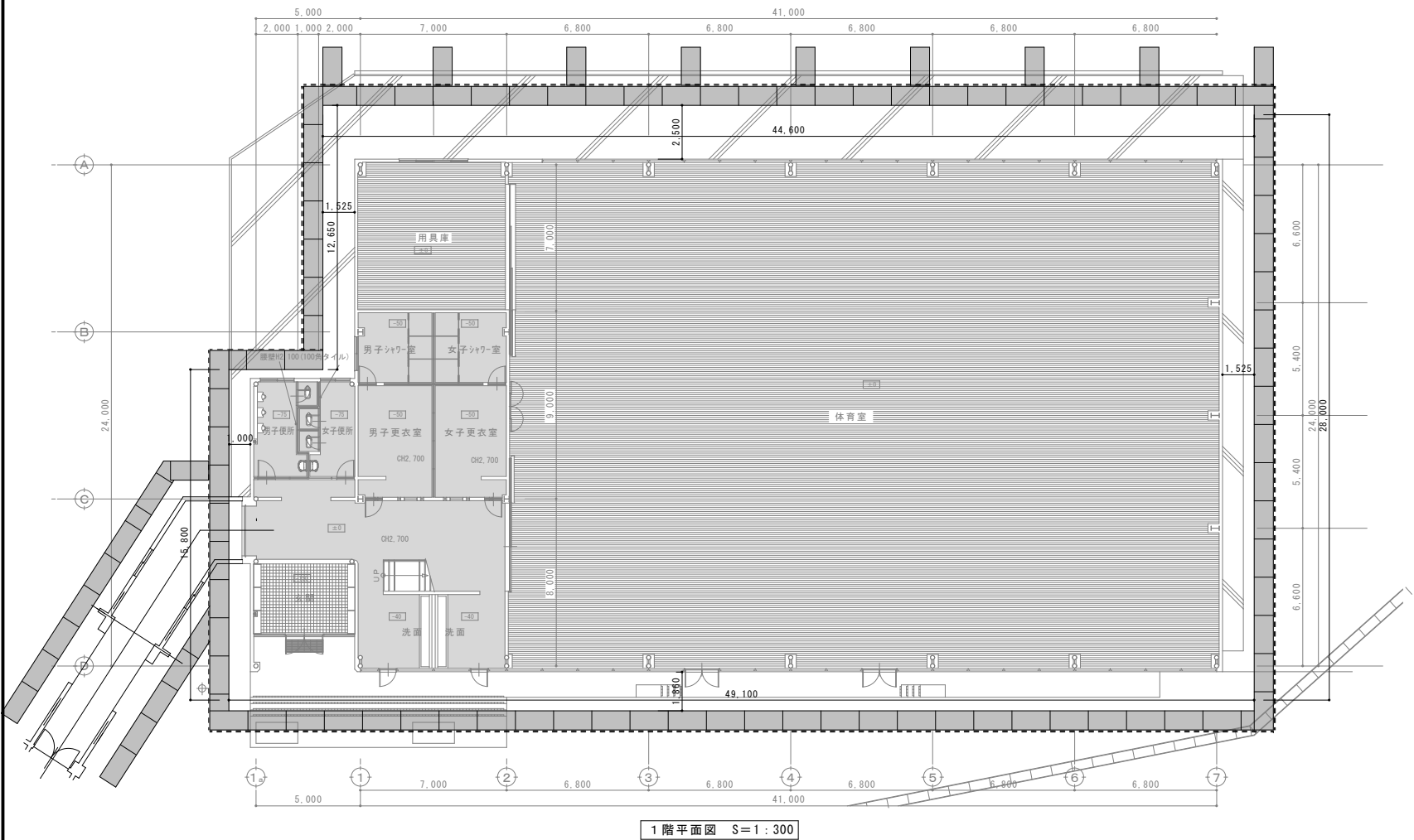
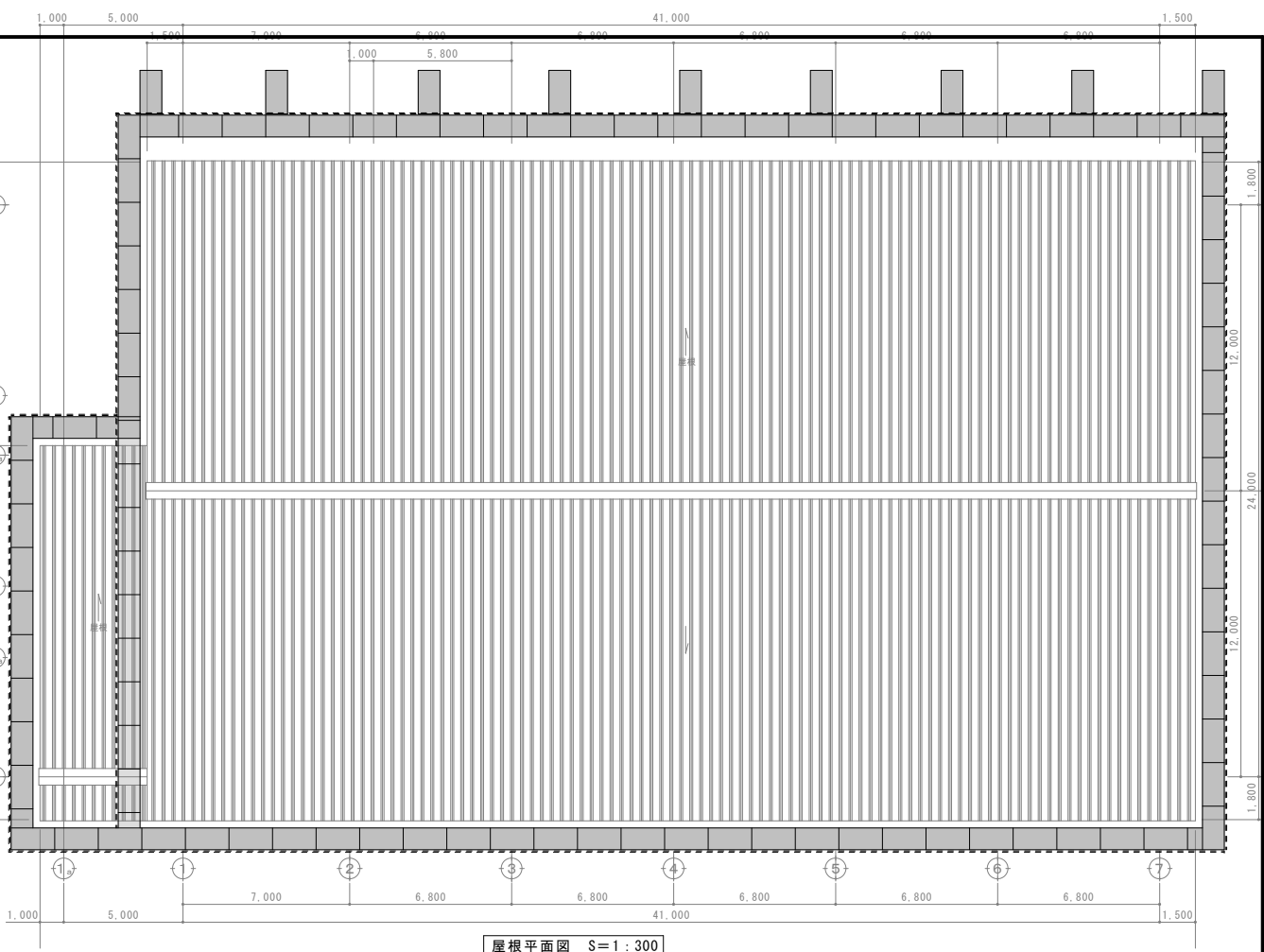
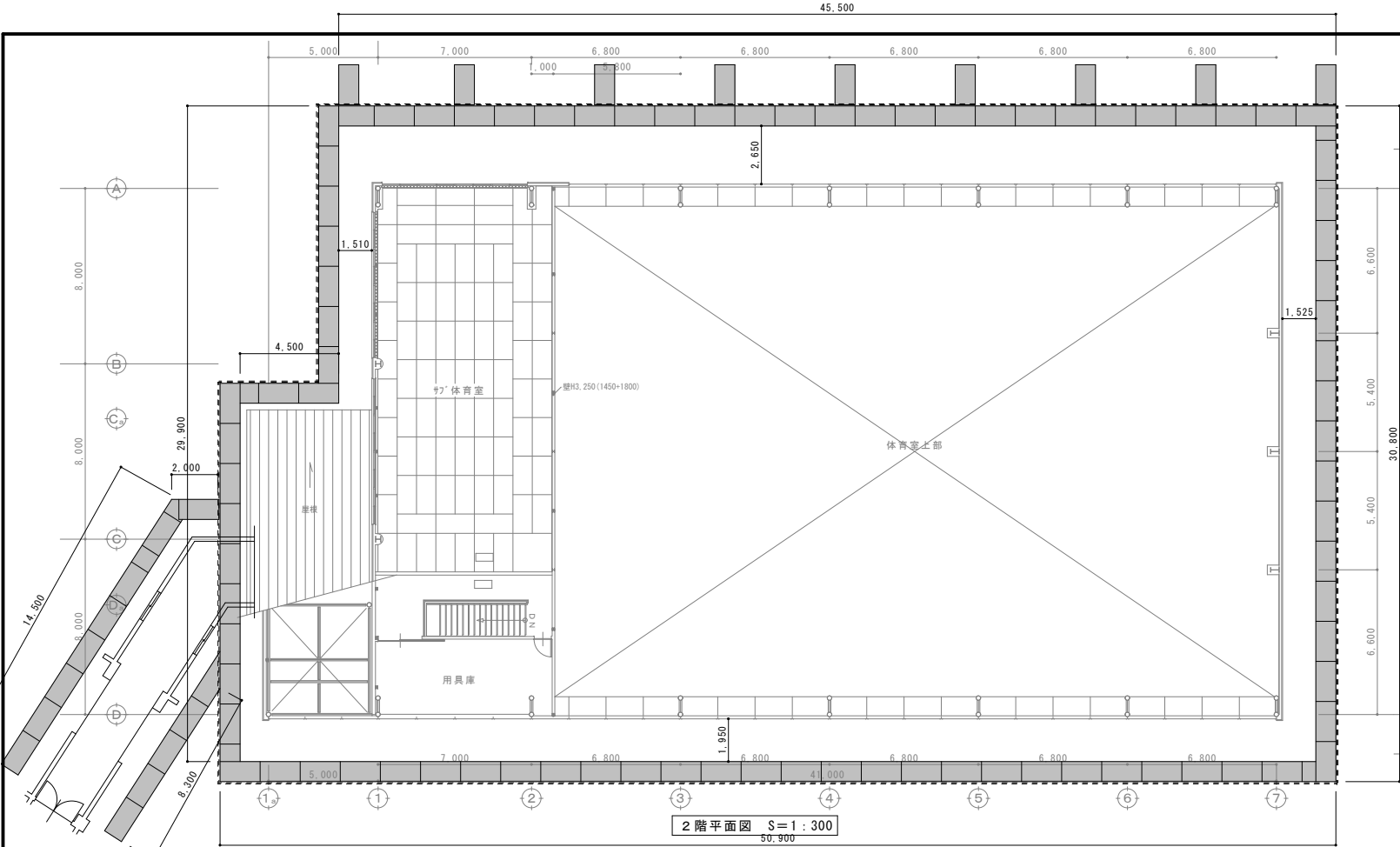

備 考			有 限 公 司 サ ク ラ イ 設 計 新 潟 県 魚 沼 市 小 出 島 1 2 0 9 番 地 1 6 ( 小 出 東 町 ) 一 級 建 築 士 事 務 所 登 録 ( 特 ) 第 1 9 2 5 号   TEL 025-792-3586・FAX 792-9990 一 級 建 築 士 登 録 第 2 1 2 3 5 5 号   管 理 建 築 士   浅 井   守   人		設計者等 氏名	建築士登録番号等	印	工事名称	旧入広瀬中学校等解体撤去工事	年月日	2025. 11	図面番号 仮設-06
				五十嵐正充	一級建築士登録 第129518号							
							図面名称	1階・2階平面図(体育館棟)	縮 尺	1/300	意 電 機	
												構 機

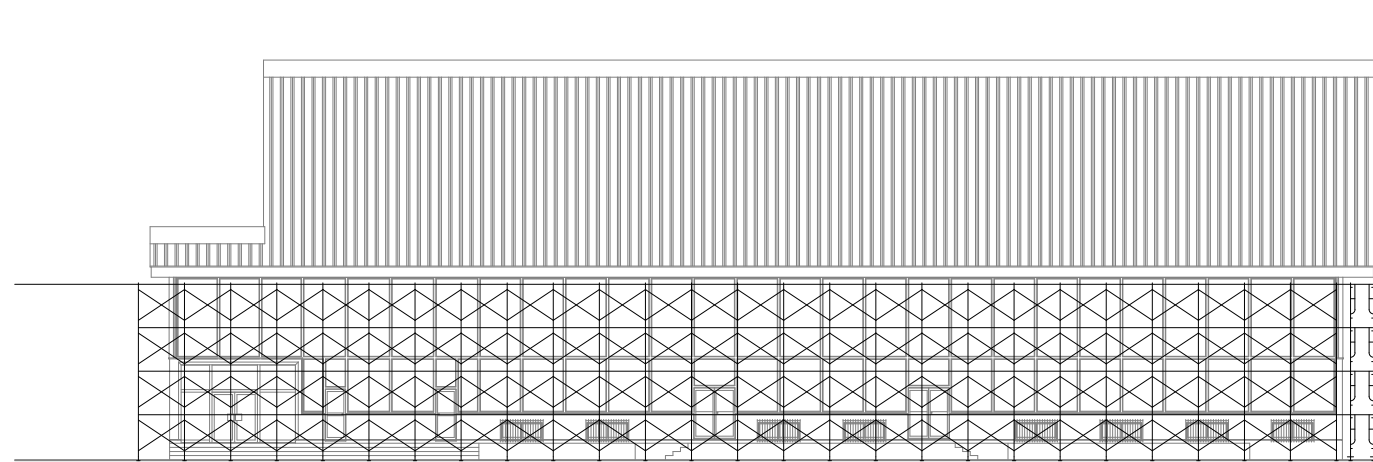

東側立面図 S=1:300

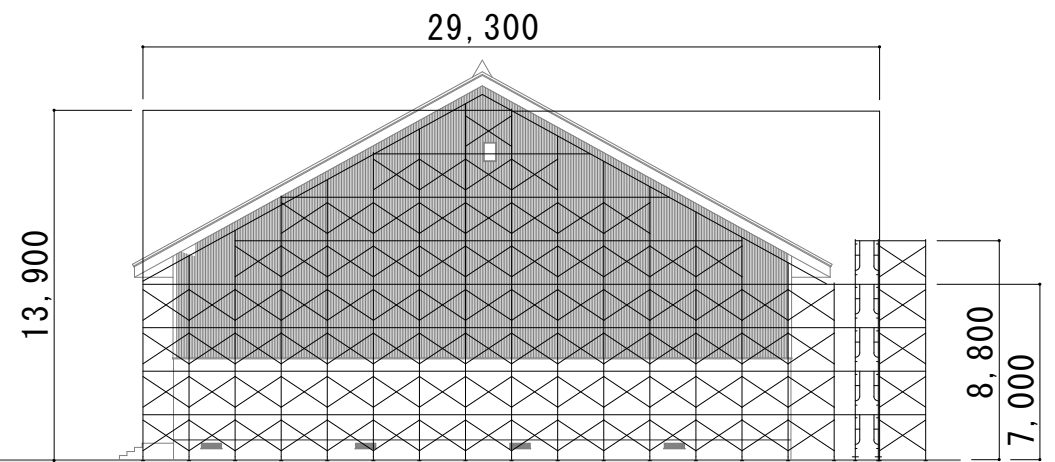

北側立面図 S=1:300

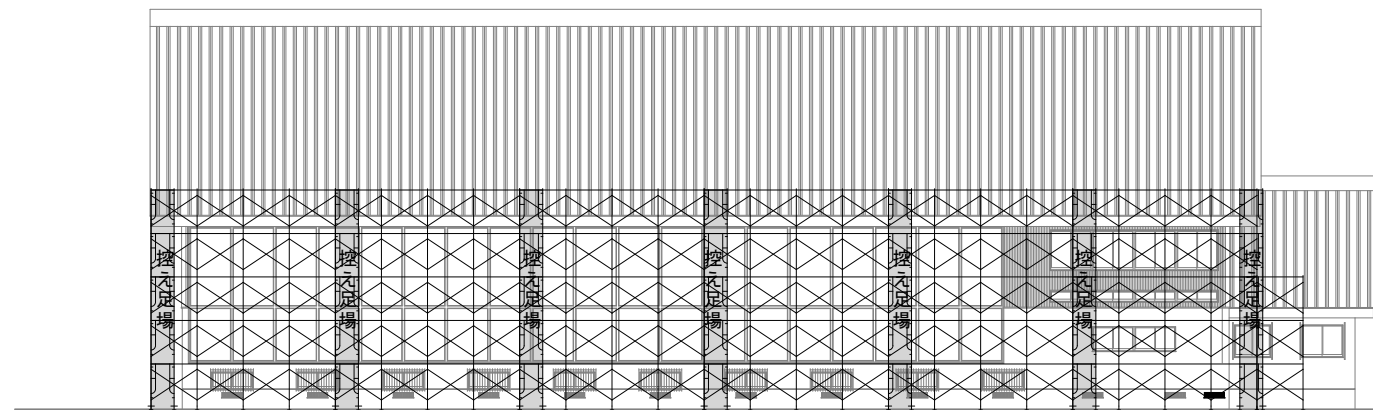

西側立面図 S=1:300

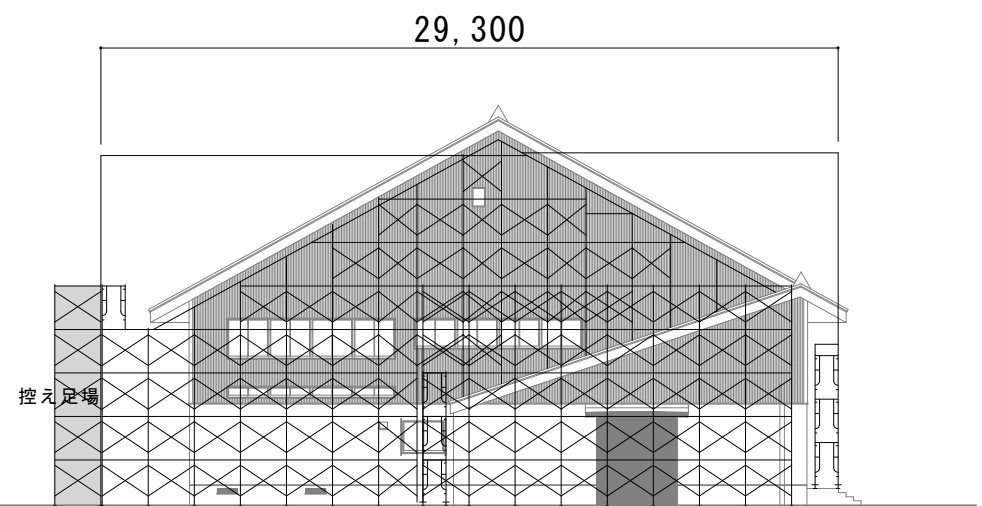

南側立面図 S=1:300

備 考			<div>有 限 公 司 サ ク ラ イ 設 計</div> <div>新潟県魚沼市小出島 1 2 0 9 番地 1 6 （小出東町）</div> <div>一級建築士事務所登録(伊)第 1 9 2 5 号 TEL 025-792-3586・FAX 792-9990</div> <div>一級建築士登録 第 2 1 2 3 5 5 号 管理建築士 浅 井 守 人</div>	設計者等 氏名	建築士登録番号等	印	工事名称	旧入広瀬中学校等解体撤去工事	年月日	2 0 2 5 . 1 1	図面番号	仮設-07					
					五十嵐正充	一級建築士登録 第129518号											
													図面名称	外部足場立面図(体育館棟)	縮 尺	1/300	意 電 印 構 機

